

Toki

笑顔を紡ぐ結のまち 広報とき

2019
9.15
Vol.1702



主な内容

- 02 土岐市駅前広場自動車駐車場
- 03 特定外来生物「セアカゴケグモ」に注意
- 04 第46回市民ロードレース大会
- 05 第35回美濃焼伝統工芸品まつり

8月19日(月)
放課後教室チャレンジデー
(濃南小学校)

ご利用ください

土岐市駅前広場自動車駐車場 10月1日から利用可能

送迎車の利用を主な目的とした土岐市駅前広場自動車駐車場（右図太枠内）が10月1日（火）正午から利用できるようになります。

駐車場の詳細

営業時間	24時間営業
駐車台数	12台
駐車方式	フラップ式 ※駐車して30分後に車止めのフラップ板が上昇します。
駐車料金	30分まで無料。それ以降は30分ごとに200円加算されます。料金の上限はありません。

問 都市計画課（内線543）

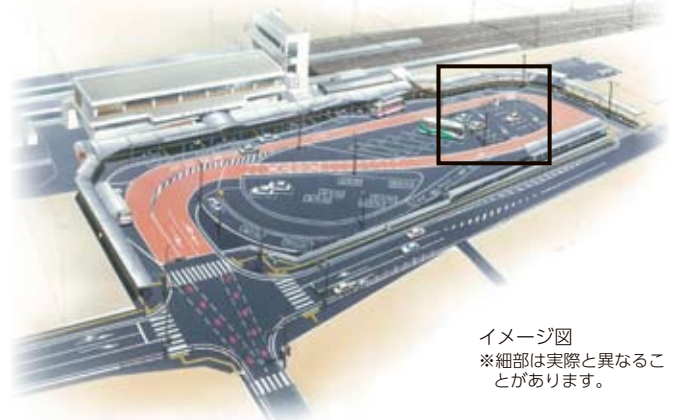

イメージ図
※細部は実際と異なることがあります。

介護予防サポーター養成講座

地域に介護予防の輪を広げましょう。講座修了後は、介護予防活動のボランティア「介護予防サポーター」として地域の介護予防活動などに参加してみませんか。

期日・内容・講師

- 10月30日（水） /▷開校式 ▷介護予防の基礎知識と地域を支える介護予防サポーターの重要性①…保健師 ▷口腔の話…歯科衛生士
- 11月13日（水） /▷介護予防の基礎知識と地域を支える介護予防サポーターの重要性②…保健師 ▷栄養の話…管理栄養士
- 11月27日（水） ・ 12月4日（水） /▷運動の話と実技…理学療法士
- 12月11日（水） /▷認知症サポーター養成講座…認知症キャラバンメイト ▷修了式

《共通事項》

対象 ▷介護予防や地域活動に関心がある方
▷修了後に地域の介護予防活動などに参加したい方
※原則すべての講座に参加してください。

時間 午後1時30分～3時30分

場所 保健センター

定員 20人程度

持ち物 筆記用具、動きやすい服装

申込期限 10月17日（木）

申・問 市地域包括支援センター（内線231）

エアゾール缶などによる火災・事故に注意

可燃性ガスを噴射剤とした整髪剤、消臭剤、パーツクリーナーなどのスプレー缶と、カセットこんろの燃料として使用されるカセットボンベを総称して「エアゾール缶等」といいます。

平成30年12月6日、札幌市で大量のエアゾール製品の内容物が屋内で噴射され、これに引火したことが原因とみられる爆発火災事故があり、50人以上の方が負傷するなど大きな被害が発生しました。

エアゾール缶の使用や廃棄をするときは、下記のことには注意して火災・事故を防ぎましょう。

- ▷使用前に注意書きを確認する。
- ▷中身を使い切ってから捨てる。
- ▷使い切る前に廃棄するときは、火気のない風通しの良い屋外で残存ガスが完全になくなるまで噴射してから捨てる。
- ▷厨房・暖房器具の近くでは使用・保管せず、直射日光や湿気の多い場所では保管しない。
- ▷カセットこんろを使う場合、エアゾール缶が過熱されないように大きな鉄板や鍋は使用しない。
- ▷カセットこんろで練炭などの火起こしはしない。



問 消防本部予防課（☎3129）

トワイライト・オン（早めの点灯）キャンペーン 9月21日～12月31日

平成30年の県内の夜間の交通事故死者数は41人で、うち夕暮れ時から夜間にかけての時間帯（午後4時～8時）の死者数は19人と約46%を占めています。

夕暮れ時から夜間に道路を歩行したり自転車を利用したりする場合は、ドライバーに存在を認識してもらいやすいように反射材などを身に付けましょう。

ドライバーは、日没約30分前のライト点灯や先行車・対向車がない場合にハイビームにするなど、歩行者・自転車利用者の存在を早めに認識し、事故防止に努めましょう。

ライト点灯時間の目安	
1月、10月	午後4時30分頃
2月、9月	午後5時頃
3月、4月	午後5時30分頃
5月、8月	午後6時頃
6月、7月	午後6時30分頃
11月、12月	午後4時頃

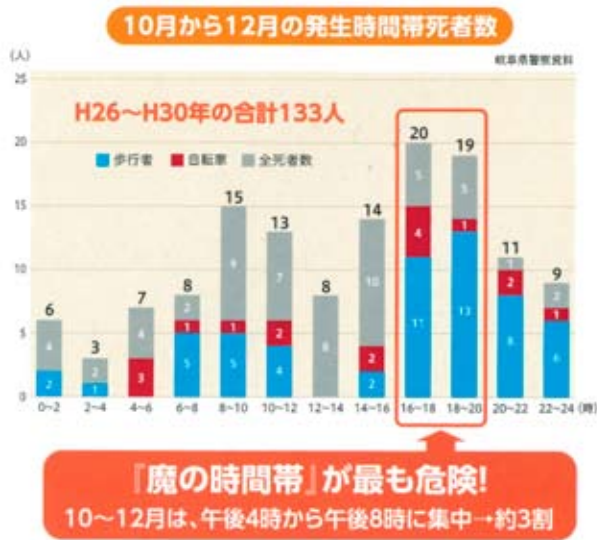

問 生活環境課（内線172）

特定外来生物「セアカゴケグモ」にご注意ください

セアカゴケグモは「特定外来生物」に指定されています。1995年11月に大阪府内で初めて発見され、その後、西日本を中心に生息範囲が広がりました。2017年2月現在、北海道から沖縄県まで44都道府県で生息が確認されています。

セアカゴケグモの特徴

- 生体のメスは約7から10mmで全体的に黒色または黒褐色をしています。背中には、中央に赤色の縦すじ模様、腹部の裏面には四角あるいは砂時計型の赤色の模様があります。
- 成体のオスは約3から6mmで腹部が細く、茶褐色をしています。メスと違い人体に及ぼす毒性はありません。
- 卵のうは直径10から15mmの乳白色の球形をしています。

セアカゴケグモを見つけたら

クモを見つけたら、殺虫剤をスプレーするなどして駆除してください。おとなしいクモなので、驚かせない限りヒトをかむことはないと言われていますが、絶対に素手で捕まえようとしないでください。万が一かまれた場合には、医療機関を受診してください。



問 生活環境課（内線177）

第46回市民ロードレース大会

日 時 11月24日(日) ※小雨決行
 ▷受け付け開始…午前 9時15分
 ※受付場所 セラトピア土岐
 ▷開会式…午前 9時45分
 ▷競技開始…午前10時15分

対 象 市内在住・在勤・在学の方
 参 加 料 100 円 (親子の部は1組100円)

申込方法 文化スポーツ課と各支所にある申込用紙に参加料を添えて11月1日(金) までに提出ください。

申込期間 10月1日(火)～11月1日(金)

コ ー ス 新土岐川橋～土岐津橋間の土岐川両岸堤防道路

注 意 ▷ゼッケンは当日配布します。

▷競技中の事故などは参加者責任とし、主催者は応急手当のみとします。

▷申し込み後の種目の変更はできません。また、キャンセルによる返金はありません。

※10回、20回、30回または40回出場の方には記念品を贈呈します。走破証など証明できるものを添えて申請ください。



問 文化スポーツ課 (内線357)

令和元年度 市功労者表彰該当者調査

来年2月に社会福祉、保健衛生、教育文化、消防、経済などの分野で功労のあった方を表彰します。

次の事項について、表彰にふさわしい方をご存じの方は、10月11日(金) までに秘書広報課秘書係へ連絡ください。

▷市内の同一事業所に30年以上勤務し、勤務状況が良好な方

※工業・商業組合などに加入している事業所へ勤務している方は、組合へ申し出てください。

▷10年以上にわたってボランティア活動を続けている方



問 秘書広報課 (内線611)

ごみは燃やさないで 野焼きは禁止されています

野焼きの際に発生する臭いや煙によって「洗濯物が干せない」などの苦情が多く寄せられています。廃棄物(ごみ)を野外で燃やす「野焼き」は法律により禁止されています。

一部の例外規定はありますが、ごみは燃やさず、指定された集積所に出すか環境センターまで持ち込んでください。

野焼き禁止の例外規定(抜粋)

▷農林業を営む上で発生する刈り草などの焼却

▷落ち葉たきなど日常生活における軽微な焼却

▷どんど焼など風俗習慣上の行事における焼却

上記の場合でも、生活環境に支障がある場合は、指導の対象となります。風向きや時間帯に注意し、近所の方に声を掛けるなどのマナーを守りましょう。火災にも十分に注意しましょう。



問 生活環境課 (内線177)

第32回織部の日記念事業 第13回現代茶陶展 作品募集

織部焼が史実に登場した2月28日を「織部の日」と制定し、さまざまな記念事業を行っています。その一つである「現代茶陶展」への出展作品を募集します。

作品規定 作品は全て茶陶としますが、織部焼に限りません。未発表の作品で、1人2点までの出品とし、組み物は5個までを1組1点とします。サイズは、縦・横・高さ50cm以内で、組み物は展示の際に全体が1辺50cmの立方体に納まるものとします。

出品料 1点につき5,000円 ※本展終了後に、1作品につき図録1冊を贈呈します。

申込方法 申込用紙を令和2年1月6日(月)から2月7日(金)までに、文化振興事業団「第13回現代茶陶展」係へ提出ください。なお、直接搬入の方は搬入時に申し込みください。

搬入 令和2年2月15日(土)・16日(日)の午前9時30分～午後4時にセラトピア土岐へ。

審査日 令和2年2月21日(金)

審査発表 審査終了後に、はがきで通知します。

審査員
 ▷鈴木藏さん (重要無形文化財「志野」保持者)
 ▷赤沼多佳さん (三井記念美術館参事)
 ▷榎本徹さん (岐阜県現代陶芸美術館顧問)
 ▷伊藤嘉章さん (愛知県陶磁美術館総長)

前回のTOKI織部大賞



Like a Rolling Stone -Tsukechi Valley-
沼尻 真一さん(多治見市)

第13回現代茶陶展

令和2年5月2日(土)～5月10日(日)
セラトピア土岐・美術ギャラリー

問 文化振興事業団「第13回現代茶陶展」係 (☎5711)

第35回美濃焼伝統工芸品まつり 伝統工芸品限定100選抽選頒布会

第35回美濃焼伝統工芸品まつりが、10月26日(土)・27日(日)の2日間、美濃焼伝統産業会館・美濃陶芸村で開催されます。「伝統工芸品限定100選抽選頒布会」では、伝統工芸士などの作品が抽選により1点7,000円で販売されます。格式高い作品がお得に手に入るチャンスです。ぜひお出掛けください。

申込方法

往復はがきに住所・氏名・電話番号を明記の上、10月8日(火・消印有効)までに『〒509-5142 土岐市泉町久尻1429番地の8 土岐市美濃焼伝統産業会館(謝恩抽選頒布会係)』へ郵送ください。当選発表は、返信用はがきでお知らせします。

作品抽選

当選した方は、10月27日(日)午後2時から作品の抽選を行いますので、必ず当選はがきを持って会場へお出掛けください。頒布会の前後は駐車場が特に混雑しますので、早めの来場をお願いします。



※写真はイメージです

※土岐市駅北ロータリー・特設駐車場と会場を結び、無料シャトルバスを運行します。

問 美濃焼伝統工芸品まつり実行委員会 (美濃焼伝統産業会館内・☎5527)

9月20日～26日は動物愛護週間

動物愛護週間は、命ある動物の愛護と適正な飼育について、皆さんの関心と理解を深めるためにあります。この機会に身近にいる動物について考えてみましょう。

犬の飼い主さんへ

🐾 愛犬の登録をしましょう

犬は、生後91日以上になったら登録が必要です。また、狂犬病の発生を防ぐため、年1回予防注射を行うことが義務付けられています。

🐾 トイレマナーをしっかりと

トイレは自宅で済ませるのがマナーですが、万が一に備え、散歩に行くときは必ずスコップや袋、水を持って、ふん尿の後始末をしましょう。

🐾 しつけをしましょう

ほえ癖やかみ癖などで周囲に迷惑を掛けないように、しっかりしつけをしましょう。



猫の飼い主さんへ

🐾 屋内飼育をしましょう

猫は飼い主の知らないところで、ふん尿などの迷惑を掛けているかもしれません。屋内飼育に努めましょう。また、飼い主の分からない猫に餌を与えることは、その地域に猫が増える原因になるため、安易に与えないようにしてください。

🐾 首輪と名札を忘れずに

飼い猫であることを示すために、飼い主の電話番号や名前を書いた名札を首輪に付けましょう。

🐾 不妊・去勢手術を受けさせましょう

繁殖を望まない場合には、飼い主の責任で繁殖制限をしてください。

問 生活環境課(内線177)

狂犬病の予防注射はお済みですか

今年度の狂犬病予防注射の接種確認ができていない飼い主の方に、東濃西部広域行政事務組合から10月中旬に「狂犬病予防注射のお知らせ(再通知)」のはがきが送られます。このお知らせが届いた方は、該当する項目に従って手続きをしてください。

- ▷ 予防注射が済んでいない…はがきと愛犬登録証を持って、動物病院で予防注射を受け、注射済票(右下)の交付申請(手数料550円)をしてください。
- ▷ 愛犬が亡くなったが、手続きが済んでいない…鑑札および注射済票を持って、生活環境課または支所で死亡の手続きをしてください。
- ▷ 予防注射は済んだが、注射済票の交付申請が済んでいない…はがきと愛犬登録証、動物病院で発行された「狂犬病予防注射済証」(左下)を持って、生活環境課または支所で注射済票の交付申請(手数料550円)をしてください。

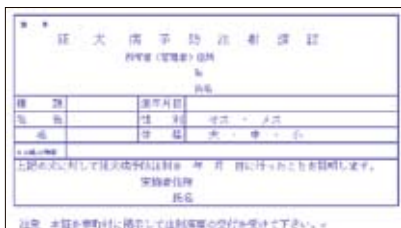

※はがきに心当たりのない方は、東濃西部広域行政事務組合(☎@7150)まで連絡ください。

問 生活環境課(内線177)

浄化槽で守ろう僕たちの水環境 浄化槽で考えよう私たちの未来 10月1日は浄化槽の日

私たちの暮らしから出る汚れた水を浄化することで地域の水環境を守っている浄化槽。浄化槽の設置・管理などについて定めている浄化槽法が昭和60年10月1日に施行されたことを記念し、毎年10月1日を「浄化槽の日」としています。浄化槽の設置を検討している方、すでに浄化槽を使っている方へ大切なお知らせです。

■浄化槽の設置

浄化槽を設置する場合は、「浄化槽設置届出書（通知書）」を提出する必要があります。

■浄化槽の設置補助

公共下水道が整備される見込みのない地域などで浄化槽を設置する方に対して、設置費用の一部を補助（予算上限あり）しています。補助を受けるには、対象地域や建物用途などの要件を満たす必要があります。なお、7月1日には、土岐市浄化槽設置整備事業補助金交付要綱の一部を改正しています。設置を検討している方は、設置工事前に上下水道課へ相談ください。

補助金額	
窒素またはリン除去能力を有する高度処理型の浄化槽	
5人槽相当	594千円／基
7人槽相当	686千円／基
10人槽相当	826千円／基
上記以外の浄化槽	
5人槽相当	332千円／基
7人槽相当	414千円／基
10人槽相当	548千円／基

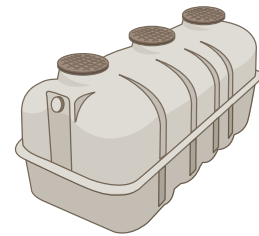

■浄化槽の維持管理

浄化槽は、維持管理を怠ったり使い方を間違ったりすると悪臭が発生します。次の3つの義務を守り、浄化槽の適正管理・使用に努めましょう。

- ①保守点検 ②清掃 ③水質に関する検査（法定検査）

※3つの義務を個々に契約するわずらわしさがなく、かつ料金も割引される「らくらく一括契約（らくらく協議会・☎058-276-0306）」という制度もあります。

■浄化槽の廃止・撤去

建物解体などで浄化槽を廃止・撤去するときは、必ず許可業者（市ホームページ参照）による最終清掃（定期清掃ではありません）を実施した後、浄化槽を撤去し「浄化槽使用廃止届出書」を提出してください。最終清掃をしないで汚泥などを地下浸透させたり河川などへ放棄したりした場合、不法投棄による処罰の対象になります。

■生活雑排水による河川などの汚だくを減らすために

トイレの排水だけを処理する単独処理浄化槽は、台所や風呂などの生活雑排水は処理しないため、平成13年の法改正により原則として新設が禁止されています。現在は合併処理浄化槽が標準であり、トイレだけでなく台所や風呂などの生活雑排水を処理することができます。

より良い水辺の環境をつくっていくためにも生活雑排水の浄化処理にご協力をお願いします。

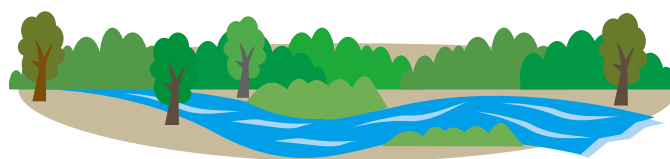

問 上下水道課（内線336）

中小企業の経営者・勤労者などの皆さんへ 各種融資・補助制度をご利用ください

中小企業の経営安定化や勤労者の生活改善などを目的に、各種の融資制度を行っています。

問 産業振興課（内線322）

小口融資制度

中小企業の経営安定を図るため、信用保証協会の保証を活用した融資制度です。

対 象 市内で1年以上引き続き同一事業所を営む、従業員20人以下の事業所（商業・サービス業については、5人以下）

融 資 額 2,000万円以内

資金用途 運転資金、軽易な設備資金

返済期間 120カ月以内

利 率 年0.8%（ほかに保証料0.5%～2.2%が必要）※既借入などによっては、融資が受けられない場合もあります。

申・問 市内の銀行・信用金庫の各支店
または市役所産業振興課（内線322）

勤労者向け住宅資金・生活安定資金融資制度

市内の勤労者の生活改善と福祉向上を図るためのもので、東海労働金庫と提携した融資制度です。

対 象 いずれも市内に1年以上居住し、かつ同一事業所に1年以上勤務する満20歳以上の方（返済期日満了時に満75歳以下の方）

●住宅資金融資制度

内 容 1世帯1物件で、2,000万円以下（返済は35年以内）※金融機関から住宅関連の融資を受けている場合は、その状況によって本制度を利用できないことがあります。

●生活安定資金制度

内 容 1世帯200万円以内（返済は15年以内）
※自家用車取得や教育費など、具体的な計画が必要です。

申・問 東海労働金庫可児支店 ☎0120-60-8623

小口融資等信用保証料助成制度

対 象 各小口融資制度（①市小口②県小口③全国小口）を利用した方

助 成 額 融資実行の際に支払った信用保証料の額（上限50万円、100円未満切捨）

小規模事業者経営改善資金(マル経)利子補給制度

対 象 日本政策金融公庫のマル経融資を利用した方
補 助 額 約定利息の1～12回目までに支払った利子の全額（100円未満切捨）

創業者支援補助制度

対 象 市内で創業する方（創業後5年以内の方も含む）で、認定特定創業支援等事業（※）を受講した方
※認定特定創業支援等事業…土岐商工会議所などが実施する創業関連セミナーなどにおいて、「経営、財務、人材育成、販路開拓」の4項目の知識を習得できる事業

●創業者利子補給

対 象 市小口融資、日本政策金融公庫の創業関係融資を受けて創業した方

補 助 額 利子の0.8%分を補助
（年間限度額100万円）

補助期間 返済期間全体の1/3、最長3年間

●創業者店舗賃貸借促進補助

対 象 創業者へ店舗・土地を貸付する方（所有者とは異なる場合があります）

補 助 額 対象店舗の固定資産税（都市計画税を含む）相当額の1/2以内

補助期間 最長3年間

●創業者家賃補助

対 象 店舗等を賃貸し創業した方

補 助 額 月額家賃の30%×12月分（年間限度額100万円）

補助期間 最長3年間

●創業者出店補助

対 象 家屋・土地を自ら取得して出店する方

補 助 額 対象店舗などの固定資産税（都市計画税を含む）相当額の1/2以内

補助期間 最長3年間（新築5年間）

創業セミナー（無料）

期 日 9月28日～10月26日の毎週土曜日 **時 間** 午前10時～午後4時

定 員 20人（先着順） ※詳しくは問い合わせください。

問 土岐商工会議所 ☎01131





情報ひろば

募集

コミュニティ助成事業

自治総合センターでは、宝くじの社会貢献広報事業として、コミュニティ活動や自主防災組織の活動に必要な備品・施設の整備に対する助成を行っており、令和2年度の助成対象事業を募集しています。※自治総合センターの審査によって採択されるためすべての事業が採択されるわけではありません。

申込期限 10月4日(金)

申・問 まちづくり推進課

(内線312)



宝くじキャラクター
クーちゃん

パパ&キッズ体操講座の受講者

期日 10月12日・26日、11月2日・16日・30日の土曜日(全5回)

時間 午前10時〜11時30分

場所 総合公園

対象 3歳〜小学6年生のお子さんと父親(母親も可)

定員 15組(応募者多数時は抽選)

講師 丹羽恵美さん、高橋宏和さん

参加費 無料

持ち物 運動できる服装、タオル、飲み物

申込期限 9月26日(木)

申・問 生涯学習館(☎⑤3010)

親子で遊ぼう!講座の受講者

日時 10月10日(木) 午前10時〜11時30分

11時30分〜1歳児と親、10月24日(木) 午前10時〜11時30分

2歳児と親

場所 生涯学習館

定員 10組(応募者多数時は抽選)

講師 河村亜樹さん

参加費 200円

持ち物 クレヨン、いろえん

ぴつ、飲み物、タオル、ぬれたタオル、室内シューズ

申込期限 9月26日(木)

申・問 生涯学習館(☎⑤3010)

卓球講座の受講者

期日 10月9日・16日・23日、11月6日・13日の水曜日(全5回)

時間 午後7時〜8時30分

場所 生涯学習館

対象 成人

定員 12人(応募者多数時は抽選)

講師 卓球協会の皆さん

参加費 無料

持ち物 運動のできる服装、室内用シューズ、ラケット、飲み物、タオル

申込期限 9月26日(木)

申・問 生涯学習館(☎⑤3010)

きれいな文字講座の受講者

期日 10月10日・24日、11月14日・28日、12月12日の木曜日(全5回)

時間 午後3時〜4時30分

場所 生涯学習館

対象 成人

定員 20人(応募者多数時は抽選)

講師 西村貴美さん

クラフト講座の受講者

期日 10月9日・23日、11月6日・20日、12月4日の水曜日(全5回)

時間 午後7時〜8時30分

場所 生涯学習館

対象 成人

講師 加藤雪子さん

定員 12人(応募者多数時は抽選)

参加費 3500円

持ち物 裁縫道具一式、目打ち

申込期限 9月26日(木)

申・問 生涯学習館(☎⑤3010)

編み物講座の受講者

期日 10月5日・19日、11月2日・16日、30日の土曜日(全5回)

時間 午後1時30分〜3時30分

場所 生涯学習館

定員 12人(応募者多数時は抽選)

講師 林洋子さん

参加費 3千円(材料代)

持ち物 かぎ針、はさみ

申込期限 9月26日(木)

申・問 生涯学習館(☎⑤3010)

着付け講座の受講者

期日 10月24日・31日、11月7日・21日・28日、12月5日の木曜日(全6回)

時間 午後7時〜9時

場所 生涯学習館

講師 中嶋千鶴子さん

対象 成人

定員 15人(応募者多数時は抽選)

参加費 無料

持ち物 着物、帯、足袋

申込期限 10月3日(木)

申・問 生涯学習館(☎⑤3010)



広げよう介護予防 研修交流会の参加者

日時 10月15日(火) 午後1時30分～3時30分
場所 保健センター

対象 介護予防活動に関心のある方 など

内容・講師 ▼講話「地域活動で役立つ介護予防」 岸本泰樹さん (岐阜県理学療法士会) ▼交流会

申込期限 10月4日(金)

申・問 市地域包括支援センター (内線231)

学習支援ボランティア

ひとり親家庭の児童(小学4～6年生)の勉強をサポートしていただけるボランティアを募集します。資格や経験は問いませんので社会人や学生などに関心がある方は、ぜひ問い合わせください。

日時 11月以降、水曜日(月3回程度) 午後6時30分～8時30分

場所 ウエルフェア土岐

謝金 1回につき1500円 (交通費)

申込期限 10月4日(金)
申・問 社会福祉協議会 (☎576661)、子育て支援課 (内線180)

合唱ワークショップの参加者

期日 11月24日～12月15日の日曜日(全4回)

時間 午前10時30分～正午

場所 下石公民館

定員 80人(先着順)

講師 野村弘子さん、小野木由紀子さん

参加費 500円

申込期間 10月6日(日)～11月10日(日)に電話、FAX、メールで申し込みください。

申・問 文化プラザ(☎5711、☎5712、☑toki-plaza@toki-bunka.or.jp)

精神保健福祉家族教室の参加者

日時 10月12日(土) 午後2時～4時

場所 セラトピア土岐

対象 土岐・多治見・瑞浪市在住の精神疾患(統合失調症・うつ病・躁うつ病など)で治療

中の方を支える家族の方

内容 ▼講話「家族の関わり方を知ろう」 ▼家族同士の交流会
講師 東濃さつき会
定員 20人程度

申込方法 開催日前日までに東濃保健所健康増進課またはホーリークロスセンターに電話で申し込みください。

問 東濃保健所健康増進課 (☎1111・内線36) またはホーリークロスセンター (☎50602)

ふれ愛パーティーの参加者

日時 11月17日(日) 午後1時～4時30分

場所 ミュージアム中仙道「レストラン・クレイ」(瑞浪市明世町)

対象 20歳～49歳の独身男女(ただし男性は土岐市もしくは瑞浪市に在住または在勤の方)
定員 男女各15人(応募者多数時は抽選)

参加費 千円

申込方法 ①氏名(フリガナ) ②性別 ③年齢 ④職業 ⑤住所 ⑥

電話番号⑦土岐・瑞浪市外在住の男性は勤務先名称および住所を記入の上、電話、はがき、FAX、メールのいずれかの方法で申し込みください。
申込期限 11月1日(金)

瑞浪市消防団独身団員との交流会の参加者

日時 10月27日(日) 午後4時～8時

場所 IZAKAYA BINBO 瑞浪店(瑞浪市和合町)

対象 20歳以上の独身女性

定員 20人(応募者多数時は抽選)

参加費 2千円

申込方法 ①氏名(フリガナ) ②年齢 ③住所 ④電話番号を記入の上、電話、はがき、FAX、メールのいずれかの方法で申し込みください。

申込期限 9月25日(水)

申・問 瑞浪市消防本部警防課 (☎2001、☎1080、☑syouboudan@city.mizunami.g.jp)

ご案内

健康を守る市民の集い

期日 10月20日(日)

時間 ▼オープニングセレモニー 午前9時30分 ▼健康展 午前9時45分～午後3時

場所 セラトピア土岐

内容 健康相談コーナー、食生活改善コーナー、救急指導コーナー、小学生の健康ポスター・絵画展、各種測定 など

問 保健センター (☎52010)



東濃道の駅特産品フェア
〜東濃の秋の味覚大集合〜

東濃地域の道の駅による、新鮮野菜や栗きんとん、五平餅、お弁当など特産品の販売を行います。

日時 9月27日(金) 午前10時〜午後3時

場所 東濃西部総合庁舎(多治見市上野町)

問 東濃県事務所産業労働課 (☎0111・内線222)



危険物取扱者試験

期日 11月17日(日)

時間 ▽甲種・乙種第4類
午前10時〜 ▽乙種・丙種
午後1時45分〜

場所 多治見工業高校(多治見市陶元町)

受講料 3千円(危険物安全協会員およびその従業員は千円)

問 消防本部または南消防署にある願書で、9月18日(水)〜30日(月)に消防試験研究センターへ郵送で申し込みください。同センターのホームページからも申し込み可能です。
消防本部(☎0123)

じん肺認定者の皆さんへ

東濃地区じん肺対策協議会では、過去に粉じん作業に従事していたじん肺認定対象者に対し、見舞金または供金を支給します。

対象 ①労働局からじん肺管理区分「管理4」の認定を受けた方 ②じん肺の合併症により労災保険の給付を受けている方 ③①または②に該当し、平成31年4月1日以降に亡くなった方

問 産業振興課(内線322) 提出ください。

市民バスのダイヤ改正

市民バスのダイヤ改正を行います。増便や減便などはなく、実走時間とのずれを調整するものが主な変更内容です。詳細は、対象の停留所に掲示するほか、市ホームページに掲載します。

また、改正時刻表は市役所や各支所などに設置しますのでご自由にお持ちください。

改正日 10月1日(火)

対象路線 泉が丘線、伝産会館線、美濃焼団地線、河合線、曾木妻木線、

土岐南北線、どんぶり会館バー

デンパーク線

問 産業振興課(内線321)



9月24〜30日は
結核予防週間

結核は過去の病気ではありません。今も国内で年間1万6千人が新たに発症している現代の病気です。自分自身の健康を守り、家族や友人などへの感染を防ぐためにも、早期発見・早期治療が必要です。

定期的に健診を受けましょう。
■こんなときは病院へ
▽たんの絡む咳が2週間以上続く

▽微熱・体のだるさが2週間以上続く

問 保健センター(☎52010)

簿記検定試験

期日 11月17日(日)

場所 土岐商工会議所

受験料 ▽1級17850円

▽2級4720円 ▽3級2850円

持ち物 受験票、電卓またはそろばん、筆記用具、身分証明書

申込期間 10月1日(火)〜24日(木)

申込方法 ▽窓口⇨申込書(窓口配布または土岐商工会議所ホームページからダウンロード)を、申込期間の平日

午前8時30分〜午後5時15分までに受験料を添えて申し込みください。

▽インターネット⇨同所ホームページ(<http://www.tokicci.or.jp/>)から申し込

みください。

※別途申込手数料が必要

問 土岐商工会議所(☎54131)



行政書士無料相談会

日時 10月24日(木) 午前10時〜午後3時 ※予約優先

場所 セラトピア土岐

相談内容 遺言、相続、贈与、建設業・農地法許可申請、車庫証明、帰化・永住・ビザ申請など

問 岐阜県行政書士会東濃支部・鈴木さん(☎0901358611710)



司法書士無料法律相談

日時 10月5日(土) 午前10時～午後4時 ※予約不要
場所 ①ヤマカまなびパーク たちみ(多治見市豊岡町)
②瑞浪市総合文化センター(瑞浪市土岐町)
相談内容 贈与、相続、遺言、債務整理、成年後見など
問 ①オリベ司法書士事務所(☎268515) ②たなか事務所(☎671815)

国の教育ローン

高校、短大、大学、専修学校などに入学・在学するお子さんがある家庭を対象とした公的な融資制度です。
融資額 お子さん一人につき350万円以内
金利 年1.71% ※母子家庭の方などは1.31%(7月23日現在)
返済期間 15年以内 ※母子家庭の方などは18年以内
問 教育ローンコールセンター(☎0570100865)



お願い

窓口サービスアンケートに協力ください

皆さんにより良い窓口サービスを提供するため、アンケートを実施します。

市役所各課と各支所の窓口にあるアンケート用紙に記入し、玄関ロビーなどにある回収箱に投函してください。皆さんのご協力、ご意見をお願いします。

期間 9月17日(火)～10月1日(火)
※市ホームページからも回答できます。

トップページ
> 市政情報
> 財政・行政改革
> 行財政改革



問 企画財政課(内線528)



10月1日から
岐阜県最低賃金が改正されます

時間額851円(26円上昇)

年齢に関係なく、県内で働く全ての労働者に適用されます。必ず確認しましょう。

問 岐阜労働局賃金室
(☎058-245-8104)

ハロウィンジャンボ5億円
(1等3億円・前後賞各1億円合わせて)
ハロウィンジャンボミニ3,000万円
(1等2千万円・前後賞各5百万円合わせて)

この宝くじの収益金は市町村の明るく住みよいまちづくりに使われます。

9月24日(火)2種類同時発売! 発売期間 9/24(火)～10/18(金)
抽せん日 10/30(土)

公益財団法人岐阜県市町村振興協会 各1枚 300円



クーちゃん

秋の全国交通安全運動

9月21日(土)～9月30日(月)

運動の重点

- ▷子どもと高齢者の安全な通行の確保
- ▷高齢運転者の交通事故防止
- ▷夕暮れ時と夜間の歩行中・自転車乗用中の交通事故防止
- ▷全ての座席のシートベルトとチャイルドシートの正しい着用の徹底
- ▷飲酒運転の根絶

9月30日は
「交通事故死ゼロを目指す日」です

正しい着用方法



横断歩道における歩行者最優先の徹底

知っていますか?「ダイヤ(ひし形)マーク」



横断歩道上での交通死亡事故が増えています。通称「ダイヤ(ひし形)マーク」は、前方に横断歩道があることを意味する標示です。運転者は、横断歩道を横断している歩行者や、横断しようとしている歩行者がいるときは、必ず横断歩道の手前で一時停止して、歩行者を安全に横断させなければなりません。ダイヤマークをしっかりと確認して、交通ルールを守りましょう。

問 生活環境課(内線172)

人口と世帯数〈8月末日現在・外国人を含む〉 ()内は前月比

総人口 58,131人(-43人)
 男 28,239人(-24人) 女 29,892人(-19人)
 世帯数 24,617戸(+11戸)

火災と救急出動〈8月〉 ()内は1月からの累計

火災発生 1件(19件)
 救急出動 245回(1,874回)
 ひとつずつ いいね!で確認 火の用心

交通事故〈7月〉 ()内は1月からの累計

人身事故 12件(79件)
 負傷者 12人(99人)
 死亡者 0人(0人)
 小さな手 上げたら大きな 赤信号



防災無線の内容や、乳幼児向けの情報、お住まいの地域のゴミの日情報などをメールで配信します。



防災無線の内容は電話でも確認できます。
 テレフォンサービス ☎57713

今月の納期

下水道事業受益者負担金および
 分担金 (第2期)

納期限 9月30日(月)

再振替は、10月15日(火)です。

☎ 上下水道課 (内線346)

ひとりで悩まないで

10月の相談窓口



※予約は電話でも可能です。
 ※相談会場には、終了時間の30分前までにお越しください。

市民相談

毎週火曜日
 午後1時～4時
 市役所1階・
 相談室1E



■生活環境課(内線171)

人権相談

10月10日(木)
 午後1時30分～
 3時30分
 市役所3階・
 相談室3B



■まちづくり推進課(内線312)

行政相談

10月9日(水)・23日(水)
 午後1時～3時
 市役所1階・
 相談室1E

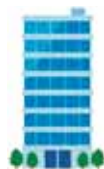

■生活環境課(内線171)

司法書士会無料法律相談

10月11日(金)
 午後6時～8時(予約優先)
 セラトピア土岐・研修室

■法務サポート21・
 西川さん (☎57513)



家庭児童相談・ 母子自立支援相談

毎週月～金曜日
 午前8時30分～
 午後5時15分
 市役所1階・
 子育て支援課



■子育て支援課(内線184)

教育相談

毎週月～金曜日
 午前9時～午後3時
 〈個別カウンセリング〉
 毎週木曜日 午前10時～午後3時
 ※第3木曜日は午前中
 〈グループカウンセリング〉
 10月17日(木)
 午後1時30分～2時30分
 カウンセリングは要予約
 ■教育相談室(☎58555)

育児相談

毎週月～土曜日
 午前9時30分～午後6時
 各子育て支援センター

■西部子育て支援センター(☎6661)
 ■駄知子育て支援センター(☎1281)
 ■肥田子育て支援センター(☎4760)

障がい者 就労支援巡回相談

10月1日(火)
 午後1時30分～3時
 ホーリークロスセンター
 (泉町)

※要予約
 ■サテライト t (☎9721)

知的障害者相談

10月2日(水)
 午前10時～午後3時
 セラトピア土岐

■福祉課(内線217)

高齢者の生活・介護相談

毎週月～金曜日
 午前8時30分～
 午後5時15分

●地…地域包括支援センター
 ■市役所●(高齢介護課内 ☎1131)
 ■西部●(ウエルフェア土岐 ☎6661)
 ■東部●(とき陶生苑内 ☎8678)

幼児療育相談

毎週月～金曜日
 午前9時～
 午後4時
 ウエルフェア土岐
 (下石町)

■社会福祉協議会(☎6661)



消費生活相談

毎週月～金曜日
 午前9時～午後4時
 (予約優先)
 市役所1階・生活環境課

■生活環境課(内線172)

新刊案内



いつかはぼくも
よしだるみ／さく・え



でんしゃにんじゃ
藤本ともひこ／作・絵

生きにくさはどこからくるのか ----- 山祐嗣
法華経のはなし ----- 渡邊寶陽
仕事ごっこ ----- 沢渡あまね
気づけない毒親 ----- 高橋リエ

昆虫たちのすごい筋肉 ----- 岩本裕之
にんにくの料理 ----- 有元葉子
困ったお客のトリセツ ----- 飯野たから
芽が出るところまで ----- 鈴木昌樹



「イケメン」

いつの世も人々の耳目を集め、記憶・歴史に残る容貌の美しい男性がいます。そんな美男、色男、イケメンを目にするのは主にテレビ、映画、インターネットなどですが、本の世界でもイケメンを楽しむことができます。

長部日出雄『邦画の昭和史 スターで選ぶDVD100本』。銀幕スターに大衆は何を求めてきたのか。映画百本をあげて、「本当にカッコいい」「心酔した」など、映画と映画スターが本当に好きでたまらないという著者の気持ちがあふれた一冊。映画好きの方はぜひどうぞ。

吉田潮『くさらないイケメン図鑑 現代ニッポン半世紀を彩った265人』。1939年から2006年生まれのイケメンを、褒めると言つよりは分析、タイプ分けをして紹介。イケメンを分析することで世相が判断できるかも？

ファブリツィオ・グラッセリ『イタリア「色悪党」列伝 カエサルからムソリーニまで』。悪くて、すごくて、モテまくった、イタリア史に残る七人の男を紹介。野心と才能と実行力にあふれた男たちの人生は、活力旺盛で憧れます。

美男の話より美女の話をご希望の方へ。美女の本はさらにたくさん蔵書があります。ぜひ図書館へお越しください。

10月の休館日

日	月	火	水	木	金	土	休館日
		1	2	3	4	5	開館時間 火～金曜日 午前10時～午後7時
6	7	8	9	10	11	12	
13	14	15	16	17	18	19	土・日曜日、祝日 午前10時～午後5時
20	21	22	23	24	25	26	
27	28	29	30	31			

お知らせ

蔵書点検のため9月24日(火)から9月27日(金)まで臨時休館します。9月10日(火)から9月23日(月・祝)まで貸出期間が3週間となります。この機会に、ゆっくり読書をお楽しみください。

男性の暮らし方・意識の変革に関する専門調査会

「男性の暮らし方・意識の変革に関する専門調査会」という専門委員会が、平成28年10月から平成29年3月までの期間設置されていたのは、ご存じでしょうか。働き方改革と表裏一体として女性活躍を加速するため、男性の暮らし方・意識の変革に向けた方策について調査検討する目的で設置されたもので、報告書についてもウェブで閲覧することができます。興味のある方はぜひご覧ください。

報告書の中から、興味深いグラフについて紹介します。家庭での育児や家事の役割について全体の集計結果では、「妻の役割」と「基本的には妻の役割」の割合が多く、まだまだ男性の家事、育児への参加意識が少ないように見えるのですが、年代別、性別で見ると、男性は20代30代で「妻も夫も同様」と考えている割合が最も多くなっています。また、女性については、20代だけが「妻も夫も同様」と考えている割合が最も多いのですが、30代からは「妻の役割」と考えている割合が20代の倍以上になってきます。女性自身が

家事や育児を自分の役割と考えていると読み取れます。結婚、出産による離職という現状が、少なからず女性の意識に影響を与えていると考えられます。男女共同参画施策には家事、育児の性別に対する意識を变えること、女性の就職率についてM字カーブを解消すること両方があげられていますが、どちらが先かは難しい問題だと思

家庭での育児や家事の役割(性・年代別)一部抜粋

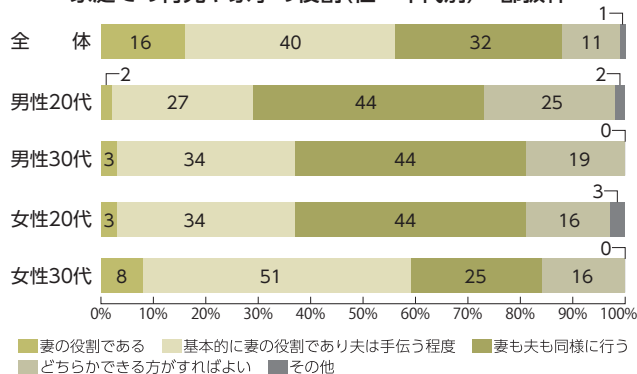

〈他人事じゃない!? 怖~いトラブル〉

消費生活のお話

生活環境課 (内線172)

チケット不正転売禁止法が施行

チケットの高額転売などを禁止するため、チケット不正転売禁止法※が6月に施行されました。

この法律の対象になるチケットは、「特別興行入場券」という興行主に同意なく転売を禁止することが明記された座席指定などがある国内イベントのチケットです。また、不正転売とは、興行主に同意を得ず、個人・業者を問わず商売として高額で転売すること、これを禁じています。

では、チケットを購入したのに都合で行けなくなった場合、どうしたらいいのでしょうか。その際は、公式のリセラー(転売サイト)を利用しましょう。公式のリセラー(転売)サイトは興行主の同意があるサイトなので、希望者へ定価で転売できます。

「高額でもいいからどうしてもチケットがほしい」という人もいます。しかし、正規で入手していないチケットはさまざまなトラブルに巻き込まれる可能性が高いので、必ず正規のルートで購入しましょう。

※正式名称は「特定興行入場券の不正転売の禁止等による興行入場券の適正な流通の確保に関する法律」。詳細は文化庁ホームページをご覧ください。



消費生活相談窓口

場所 市役所1階 生活環境課

日時 月~金曜日・午前9時~午後4時(予約優先)

※相談には、できるだけ契約者本人がお越しください。

健康ガイド

母子健康手帳交付

対 象 妊婦さん
 受付日時 毎週木曜日 午前9時～11時30分
 場 所 保健センター

1歳すくすく教室

対 象 平成30年9月生まれのお子さん
 日 時 10月17日(木) 午前10時～11時30分
 場 所 保健センター
 内 容 食事・おやつの話、試食、絵本の読み聞かせ
 定 員 12人(先着順)
 持 ち 物 母子健康手帳、筆記用具、お子さん用のお茶
 締 切 10月15日(火)

4カ月児健診

対 象 ①令和元年5月後半生まれ
 ②令和元年6月前半生まれ
 期 日 ①10月8日(火) ②10月15日(火)
 受付時間 午後0時45分～1時
 場 所 保健センター
 ※対象者には、事前に案内を送付します。

1歳6カ月児健診

対 象 平成30年3月生まれ
 期 日 10月9日(水)・11日(金)
 受付時間 午後0時45分～1時
 場 所 保健センター

3歳児健診

対 象 平成28年9月生まれ
 期 日 10月25日(金)・29日(火)
 受付時間 午後0時45分～1時
 場 所 保健センター

2歳児歯科健診

対 象 平成29年9月生まれ
 期 日 10月7日(月)・30日(水)
 受付時間 午後0時45分～1時
 場 所 保健センター

※対象者には、事前に案内を送付します。
 ※希望者にはフッ化物塗布を行います。(無料)
 歯ブラシ、コップ、汚れてもよいタオルを必ずお持ちください。

休日急病診療所 ※事前に問い合わせの上、受診してください。

診 療 科 内科・小児科
 場 所 駄知町1272-5 (駄知診療所併設☎☎1500)
 ※急病の際の医院照会は、救急医療情報センター
 (☎☎3799)へ。

●現在薬を飲んでいる方は、その名前や効果などを記入した用紙
 (お薬手帳など)をお持ちください。

10月の診療日 6日(日)、13日(日)、14日(月・祝)、20日(日)、
 22日(火・祝)、27日(日)

受 付 時 間 午前9時～11時30分、午後1時～5時30分

マタニティクラス

対 象 妊婦さん
 日 時 10月24日(木) 午後1時30分～3時30分
 場 所 保健センター
 内 容 歯科健診、ブラッシング指導、妊娠中の食事のポイント(スイーツの試食付)、アロマが香る中でストレッチ
 持 ち 物 母子健康手帳、歯ブラシ、筆記用具
 締 切 10月17日(木)

乳幼児健康相談・食事相談・みそ汁の塩分測定

対 象 市民
 日 時 10月21日(月) 午前9時30分～11時
 10月28日(月) 午前9時30分～11時
 午後1時～2時30分
 場 所 保健センター
 相 談 員 保健師、管理栄養士
 ※みそ汁の塩分測定を希望の方は、当日朝のみそ汁を50ml程お
 持ちください。

ママとベビーのリフレッシュ教室

対 象 生後1～4カ月の赤ちゃんとお母さん
 日 時 10月10日(木) 午後1時15分～3時30分
 場 所 保健センター
 内 容 ベビーマッサージ、お母さん同士の
 の交流会、発育測定、育児相談
 持 ち 物 バスタオル、タオル2枚、
 母子健康手帳、赤ちゃんの
 水分補給のお茶 など
 締 切 10月8日(火)



フッ化物塗布(予約制)

対 象 平成27年9月生まれ、平成28年3月生まれ
 平成29年3月生まれ
 期 日 10月24日(木)
 受付時間 午前9時15分～10時15分
 場 所 保健センター
 持 ち 物 母子健康手帳、歯ブラシ、コップ、汚れてもよいタオル
 締 切 10月21日(月)

健康相談・禁煙相談

対 象 市民 ※予約優先
 日 時 10月16日(水) 午後1時15分～2時30分
 場 所 保健センター
 内 容 血圧測定、尿検査
 ※禁煙相談を希望する方は、事前に電話で申し込みください。
 相談日以外でも、受け付けています。

こころの健康相談

対 象 不眠、ふさぎ込む、怒りっぽい、認知症などで
 お悩みの方
 日 時 10月29日(火) 午後1時～3時
 場 所 東濃保健所
 備 考 要予約
 東濃保健所(☎☎1111・内線361)
 または保健センター



な か よ し だ よ う



児童館・児童センター
10月の行事

子ども向け



親子向け



	行事	日時	行事	日時
土岐津児童館 ☎548815	スタンプラリー ハロウィングッズ作り	12日(土) 10:30~ 19日(土) 10:30~ 13:30~	すくすく手形 絵本のひろば たまごクラブ	1日(火) 10:30~ 4日・18日(金) 11:00~ 29日(火) 11:00~
西部児童センター ☎576661 (内線200)	スタンプラリー ハロウィンあそび	12日(土) 13:30~ 26日(土) 13:30~	お話のひろば ぺたんこ手形	16日(水) 11:00~ 23日(水) 10:30~ 14:00~
妻木児童館 ☎573319	スタンプラリー ハロウィングッズづくり	12日(土) 10:30~ 18日(金) 15:30~ 19日(土) 10:30~ 13:30~	お話の森 手形あそび にこにこクラブ	4日・25日(金) 10:30~ 11日(金) 10:30~ 14:00~ 23日(金) 10:30~
駄知児童センター ☎591281	ハロウィングッズ作り 収穫祭	12日(土) 10:30~ 14:00~ 26日(土) 14:00~	絵本のよみきかせ 手形足形ぺたんこ	7日・21日・28日(月) 11:00~ 29日(火) 10:30~
肥田児童センター ☎554760	おもちゃ作り ハロウィンパーティー	5日(土) 10:30~ 14:00~ 26日(土) 10:30~	手形ごっこ すきすきえほん	2日(水) 10:30~ 15日・29日(火) 11:00~
泉児童館 ☎545628	さつま芋の収穫祭 ハロウィングッズ作り	12日(土) 10:30~ 19日(土) 10:30~ 13:30~	ぺたんこごっこ 親子であそぼう おはなしランド	15日(火) 10:30~ 23日(水) 11:00~ 28日(月) 11:00~

詳しくは、各館へ問い合わせください。

地域子育て
支援センター
10月の行事

- 遊びのひろば (9:30~18:00)…自由遊び、育児の情報交換
- 出前サロン (10:30~11:30)…支援員が濃南子ども園などへ出向きサロンを実施します。年齢を問わず自由に参加できます。
- 育児相談 (9:30~18:00)…子育てに関する気になること、心配なこと、困っていることなど気軽に相談ください。※電話相談可

	西部子育て支援センター (☎576661) 内線200	駄知子育て支援センター (☎591281)	肥田子育て支援センター (☎554760)
0歳児サロン	24日(木) 10:30~	18日(金) 10:30~	7日(月) 10:30~
講座	親子でLet's enjoy English! 対象：1歳~未就園児親子 2日(水) 10:30~ 定員15組	キャリア☆ナビ 就労・子育てに関する講座・交流会 17日(木) 10:00~	笑いヨガとリンパマッサージ 対象：0歳~未就園児の親 25日(金) 10:30~ 定員15組
出前サロン	16日(水) 10:30~11:30 場所：濃南子ども園 歌や手遊び、絵本の読みきかせ、親子遊びなどをします。どなたでも参加できます。		

※各センターでは、子育てに役立つ講座を随時開催していきます。
※講座は、申し込み制です。9月17日(火)以降に受け付けします。
※0歳児サロンは、自由参加です。申し込みの必要はありません。

美濃陶磁歴史館だより

美濃陶磁歴史館
☎️1245

企画展 「土岐市の古窯—郷ノ木古窯跡群—」
11月24日(日)まで開催

土岐市の古窯—郷ノ木古窯跡群—

土岐市南東部に位置する曾木町には郷ノ木窯と呼ばれる古窯跡群が所在しています。安土桃山時代から江戸時代前期にかけて操業していた窯で、約200mの範囲内には少なくとも6基の窯が点在しています。一般の人にはほとんど知られていない窯で、当歴史館においても「郷ノ木古窯跡群」として単独の展示で取上げるのは今回が初めてです。

時代によって特徴ある製品が造られており、安土桃山時代には、天目茶碗や播鉢すりばち、志野製品（皿・向付むこうづけ）を主に焼成しています。特に繊細なタッチで描かれた向付は、美濃桃山陶の優品を生産していた久尻地区（元屋敷古窯跡群など）に匹敵する製品です。江戸時代には、鉄釉や鉄釉に灰釉を流し掛けた碗類や皿類、壺類などの日常食器を主体に生産しています。

今回の展示では、同じ時代の他地区の窯の製品も併せて紹介しますので、窯ごとに生産している製品の特徴を古窯探検する感覚でご覧ください。



安土桃山時代

(下段2点：土岐市美濃陶磁歴史館蔵)



江戸時代

(土岐市美濃陶磁歴史館蔵)

カガクへのトビラ Vol.9

核融合科学研究所 / 総合研究大学院大学 (☎️2222)

小惑星探査機「はやぶさ2」にも核融合の研究が生きている！

核融合科学研究所では大型ヘリカル装置（LHD）を用いて、1億度を超えるプラズマの研究をしていますが、プラズマを加熱する核融合の技術が、小惑星探査機「はやぶさ2」にも応用されていることをご存じでしょうか。

「はやぶさ2」のどこの部分にプラズマ加熱技術が応用されているかということ、地球と小惑星リュウグウの星間旅行を可能にしている推進システム「イオンエンジン」です。地球とリュウグウの距離はおよそ3億キロメートル離れており、もし時速60キロメートルの車でたどり着こうとすると24時間運転しても570年かかります。ですから、宇宙旅行で最も重要になるのが、いかに少ない燃料でスピードを出して進むかということになります。

これを可能にしているのが、非常に高効率な推進システムであるイオンエンジンです。

イオンエンジンは、燃料となるキセノンガスをプラズマ状態にして、このプラズマ中のキセノンイオンを電気力で加速させ、宇宙空間に高エネルギー粒子ビームとして噴射することで推進力を得ています。これはLHDなどの核融合プラズマ実験装置において、プラズマを高温に加熱するために用いる高エネルギー粒子ビームの生成技術が基礎となっています。このように、分野は違いますが、互いに技術を共有しながら科学は進歩しています。

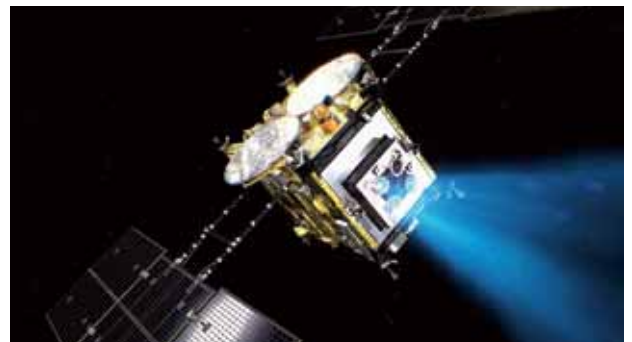

イオンエンジンを使って小惑星リュウグウに向かうはやぶさ2

©宇宙航空研究開発機構(JAXA)

