

Toki

ぬくもりのある暮らしを 広報とき

2018
11.15
Vol.1682



主な内容

- 02 固定資産税・都市計画税
- 04 インフルエンザの予防
- 05 人権デー
- 06 放置自転車の撤去

10月20日(土)
あかりの夕べ(土岐津町)

ご存知ですか？

固定資産税 都市計画税



■固定資産税とは

固定資産(土地、家屋、償却資産)にかかる税金です。毎年1月1日現在の固定資産所有者が固定資産の所在する市町村に納めます。福祉・救急・道路整備など、暮らしに関わる行政サービスを提供するため、重要な財源となっています。

■都市計画税とは

都市計画事業や土地区画整理事業などに要する費用に充てるための税金として、都市計画用途地域内にある土地・家屋に対し、課税されるものです。

●都市計画事業とは…

交通施設(道路、駐車場など)、公共空地(公園、緑地など)、上下水道、電気・ガス供給施設、汚物処理場、ごみ焼却場その他の供給施設または処理施設などを指す都市計画施設の整備に関する事業および市街地開発事業のことです。

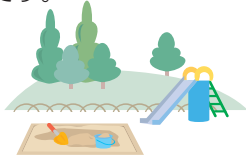

■課税までの流れ

「固定資産評価基準」に基づいて固定資産を評価して、その価格(評価額)を決定し、評価額を基に課税標準額(税額算出の基礎となる額)を算定します。算出した課税標準額に税率(固定資産税1.4%、都市計画税0.3%)を乗じた額が税額となります。

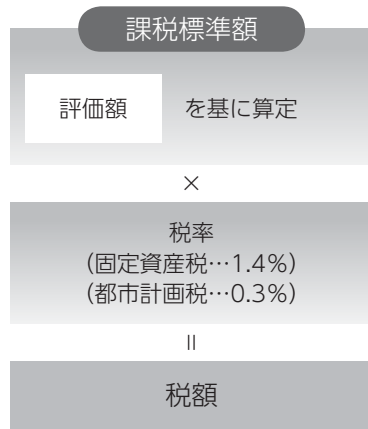

毎年4月に、税額などを記載した納税通知書を納税義務者(1月1日現在「固定資産課税台帳」に所有者として登録されている人)に送付します。共有の資産については、共有代表者の方に送付します。

皆さんが納めている税金は、私たちの暮らしを良くするために使われる大切なお金です。今回は、市税の約半分を占める固定資産税、都市計画税について紹介します。

問 税務課資産税係(内線176)

■こんなとき、家屋の固定資産税が減額されます

●新築住宅を建てたとき

要件により、床面積120㎡までを限度に、固定資産税が一定期間2分の1に減額されます。
※左表参照



■住宅用地は課税標準額が軽減されます

住宅用地にかかる税額は、その面積により軽減されます。※左表参照

住宅用地の地積	算定式
200㎡まで	固定資産税
	評価額×1/6×1.4%
	都市計画税
	評価額×1/3×0.3%
200㎡を超え、 家屋床面積の 10倍まで	固定資産税
	評価額×1/3×1.4%
	都市計画税
	評価額×2/3×0.3%

新築後の減額期間

	通常	3階建以上の 中高層耐火 住宅など
一般住宅	3年度分	5年度分
長期優良住宅	5年度分	7年度分

※減額措置を受ける場合は、新築した翌年の1月31日までに、関係資料を添付の上「固定資産税減額申告書」を税務課資産税係に提出してください。なお、新築調査時に調査員に提出した方は、必要ありません。

ご存知ですか？ 固定資産税・都市計画税

※原則として、複数の減額措置を同時に受けることはできませんが、バリアフリー改修減額と省エネ改修減額の措置は、同時に受けられます。

※減額措置を受ける場合は、原則として工事完了後3カ月以内に、関係資料を添付の上「固定資産税減額申告書」を税務課資産税係に提出してください。



●特定の住宅改修工事を行ったとき
住宅改修（耐震改修、バリアフリー改修、省エネ改修）工事を行った場合、減額されることがあります。減額措置を受けるためには、工事費用や改修内容などの要件があります。詳しくは問い合わせください。

Q&A よくある質問にお答えします

Q 土地の課税地目が登記地目と違う場合があるの？

A 登記地目に関わらず、課税地目の認定は、1月1日現在の土地の状況および利用目的により行います。例えば、登記地目が原野である土地を造成し、太陽光発電施設（ソーラーパネル）を設置して利用している場合、課税地目は雑種地として認定します。土地の利用状況を変更した場合は、早めに連絡ください。

Q 家屋を壊したらどうすればいいの？

A 課税されている家屋を取り壊した場合、翌年度からその家屋には課税されません。随時調査はしていますが、立地条件などから取り壊しの確認が困難な場合は翌年度も課税されてしまうことがありますので、家屋（一部を含む）を取り壊した場合は連絡ください。なお、壊したことにより、土地の固定資産税が増減する場合があります。



Q 償却資産ってなに？

A 会社や個人が行っている事業で使用する機械、器具、備品、工具、構築物などを償却資産といいます。償却資産は、1月1日時点の資産所有状況を毎年1月31日までに償却資産が所在する市町村に申告する必要があります。近年、太陽光発電施設（ソーラーパネル）を設置するケースが増えてきましたが、これも個人事業扱いとなるため申告が必要です。



Q 年の途中で土地や家屋を売却した場合の固定資産税はどうなるの？

A 固定資産税、都市計画税は毎年1月1日現在の所有者に対して課税されます。※年末に土地や家屋を売買したが、年明けに登記をした場合、1月1日現在の登記上の所有者は売主のままなので、売主の方に課税されます。



〈建物課税の場合〉





インフルエンザは普通の風邪とは違います!!

■インフルエンザの症状

インフルエンザは、インフルエンザウイルスに感染することによって起こる病気で、38度以上の急な発熱や頭痛、関節痛、筋肉痛など全身の症状が強く出るのが特徴です。風邪とよく似た症状で、一般的に症状は1週間程度で治まりますが、幼児や高齢者、慢性疾患のある方などは重症化しやすいため注意が必要です。

■インフルエンザの主な感染経路

①飛沫感染^{ひまつ}…感染している人のくしゃみや咳で出るしぶきを吸い込むことによる感染。感染している人の2m程度以内にいる人は感染の危険性が高くなります。



②接触感染…感染している人の唾や鼻水が、手から手へ、あるいはドアノブやつり革などを介して手に付着し、その手で口や鼻などの粘膜に触れることにより起こる感染。



■インフルエンザにかかったかな?と思った時は

まずは早めに受診をして医師の診断を受けましょう。インフルエンザの診断を受けると、インフルエンザウイルスの増殖を抑える薬が処方されます。この薬は早ければ早いほど効果的です。



■インフルエンザの予防法

▷栄養と休養を十分にとる

▷人混みを避ける

▷外出時はマスクを着用する

鼻からあごの下まですっぽりと覆うことが肝心です。

▷外出後の手洗いとうがい

手洗いはせっけんを使って最低15秒以上。うがいは喉の乾燥を防ぎます。

▷適度な温度・湿度を保つ

▷予防接種を受ける

ワクチンの効果は約5カ月間持続します。インフルエンザは12月下旬から3月上旬に流行することが多いため、12月上旬までに予防接種を受けておくことをお勧めします。



市ではインフルエンザ予防接種費用の助成を行っています。詳しくは本紙10月15日号をご覧ください。

問 保健センター (☎52010)

インフルエンザ感染予防のお願い

市立総合病院ではインフルエンザの院内感染を防ぐため、12月から3月までは家族以外の方は面会をすることができません。また、下記のことにご協力をお願いします。

■病院へ行くとき

▷マスクの着用

■院内に入るとき

▷消毒用アルコールで手・指の消毒

※消毒用アルコールは正面玄関、時間外出入口などにあります。

■面会するとき

▷病棟窓口で面会の手続き (※面会カードに記入後、職員が体調を聞き取り、体温測定を行います)

▷入室前に消毒用アルコールで手・指の消毒、またはせっけんで手を洗う

▷面会時間をなるべく短くする



※体調不良の方、家族の中に発熱していたりインフルエンザに感染していたりする人がいる方は、面会をすることができません。

問 市立総合病院 (☎52111)

冬を迎える前に 早めに水道の防寒対策をしましょう

毎年冬を迎えると、水道管や水道メーターが凍結して水が出なくなったり、破損したりする事故が多発します。その際の修繕費用や漏水した水道料金は、個人負担となってしまいます。

いつも通り水道が利用できるように、事前に防寒対策をして破損事故などを防ぎましょう。

※修理などの依頼は、市水道工事指定店へお願いします。

※水道を長期間使用しない場合は、休止制度を利用ください。

■注意が必要な箇所

- ▷露出している水道管や水道メーター
- ▷屋外の蛇口、散水栓 など

■防寒方法

- ▷露出している水道管を保温材や厚手の布などで覆う。
- ▷メーターボックスの中に発泡スチロールなどを入れておく。

■凍結してしまった場合

蛇口を開いた状態で水道管にタオルや布をかぶせ、その上からゆっくりぬるま湯をかけて解凍する。ひび割れや破裂を招く恐れがあるので、火や熱湯は使わない。

問 水道課 (内線125)

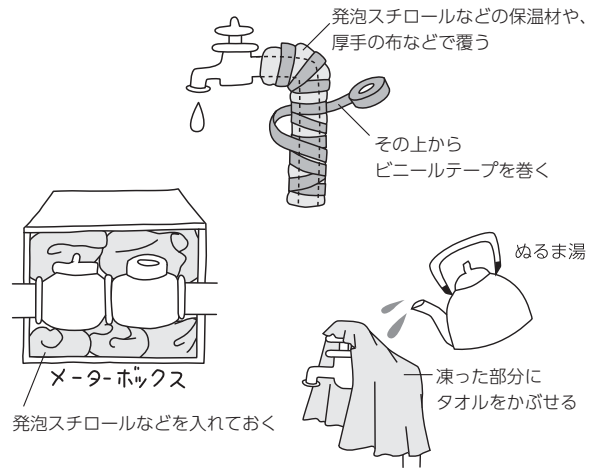

人権イメージキャラクター
人KENまる君



12月4日～10日は人権週間
12月10日は人権デーです



人KENあゆみちゃん

みんなで築こう人権の世紀

ー考えよう 相手の気持ち 未来へつなげよう 違いを認め合う心ー

法務省と全国人権擁護委員連合会では、国際連合において世界人権宣言が採択された12月10日の「人権デー」を最終日とする1週間を「人権週間」と定め、人権尊重思想のより一層の普及高揚を目的として啓発活動に努めています。

人権は、私たちが幸福な生活を営むために必要な固有の権利であり、日本国憲法によって全ての国民に保障されています。私たちは基本的人権をお互いに尊重し合うとともに、大切に守り育てていかなければなりません。

■人権書道

東濃人権啓発活動地域ネットワーク協議会(土岐市・多治見市・瑞浪市)が主催した「小学生人権書道コンテスト東濃西部大会」での入賞・入選作品を展示します。ぜひご覧ください。

日時 11月16日(金)～26日(月)

場所 市役所 1階・玄関ロビー



■特設人権相談

日時 12月6日(木) 午前10時～午後3時

場所 文化プラザ

相談は無料で、秘密は厳守されます。

■平成30年度 啓発活動年間強調事項

- ▷女性の人権を守ろう
- ▷子どもの人権を守ろう
- ▷高齢者の人権を守ろう
- ▷障がいや理由とする偏見や差別をなくそう
- ▷同和問題に関する偏見や差別をなくそう
- ▷アイヌの人々に対する偏見や差別をなくそう
- ▷外国人の人権を尊重しよう
- ▷H I V感染者やハンセン病患者などに対する偏見や差別をなくそう
- ▷刑を終えて出所した人に対する偏見や差別をなくそう
- ▷犯罪被害者とその家族の人権に配慮しよう
- ▷インターネットを悪用した人権侵害をなくそう
- ▷北朝鮮当局による人権侵害問題に対する認識を深めよう
- ▷ホームレスに対する偏見や差別をなくそう
- ▷性的指向を理由とする偏見や差別をなくそう
- ▷性自認を理由とする偏見や差別をなくそう
- ▷人身取引をなくそう
- ▷東日本大震災に起因する偏見や差別をなくそう

問 まちづくり推進課 (内線185)

特定健診を未受診の方へ 年1回は特定健診を受けましょう

国民健康保険に加入している40～74歳の方を対象に、生活習慣病予防のための健診と、その結果に基づいた保健指導を行っています。ぜひ受診ください。

受診期限 11月30日(金)

自己負担額 千円

※受診券を紛失された方は再発行しますので問い合わせください。

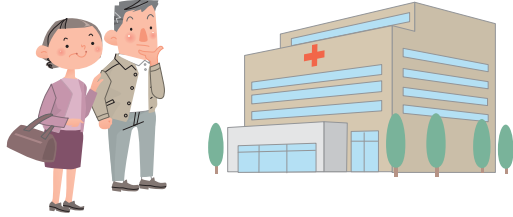

問 市民課保険年金係 (内線132)

日本赤十字社 「社資」募集のお礼

日本赤十字社は、人道、博愛の理念に基づき、世界189カ国の赤十字社と手をつなぎ、災害や紛争などによる飢餓・疫病などで苦しむ人々を国際的に救護しています。また、国内においても災害救護をはじめ、奉仕団活動、救急法、家庭看護法などの普及や医療・血液事業などの地域に根差した活動を行っています。

本年度もこの活動資金となる「社資」の募集にご協力をいただき、ありがとうございました。今後も、ご支援・ご協力をお願いします。



問 福祉課 (内線165)

エアゾール缶などによる 火災・事故に注意

可燃性ガスを噴射剤とした整髪剤、消臭剤、パーツクリーナーなどのスプレー缶と、カセットこんろの燃料として使用されるカセットボンベを総称して「エアゾール缶等」といいます。

近年、エアゾール缶を廃棄するために台所で穴開けをした直後にガス湯沸かし器の火が引火し出火したなどの火災や事故が報告されています。エアゾール缶などを扱うときは、下記のことを気をつけて火災・事故を防ぎましょう。

- ▷使用前に注意書きを確認する。
- ▷廃棄するときは、中身を使い切ってから捨てる。
- ▷噴射や穴開けする場合は、火気がなく通気性の良い屋外で行う。
- ▷厨房・暖房器具の近くでは使用・保管せず、直射日光や湿気の多い場所では保管しない。
- ▷カセットこんろを使う場合、エアゾール缶が過熱されないように大きな鉄板や鍋は使用しない。
- ▷カセットこんろで練炭などの火起こしはしない。

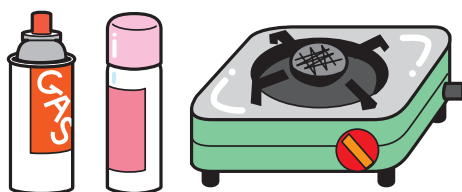

問 消防本部予防課 (☎3129)

放置自転車を撤去します

土岐市駅周辺の駐輪場に長期間放置されている自転車に警告札を貼付しました。

12月1日以降、引き続き放置してある自転車は撤去します。皆さんの迷惑にならないよう、心当たりのある方は速やかに移動させましょう。



問 都市計画課 (内線315)

広報とき
市ホームページ

アンケートに協力ください

皆さんが欲しい情報をより分かりやすくお届けするため「広報とき読者アンケート」「市公式ホームページ利用者アンケート」を行っています。

回答は市公式ホームページか下記のQRコードにアクセス！皆さんの声をぜひ聞かせてください。

ご意見・ご提案

- ▶ [パブリックコメント](#)
- ▶ [市民の声 \(市政に関するご意見・ご提案\)](#)
- ▶ [「広報とき」読者アンケート](#)
- ▶ [土岐市公式ホームページ利用者アンケート](#)

市議会

市公式ホームページ
読者アンケート

市公式ホームページ
利用者アンケート

市公式ホームページ
トップ画面のココをクリック!

問 まちづくり推進課 (内線185)



岐阜県からのお知らせ

点字版・音声版をご希望の方は、県庁広報課へご連絡ください
音声版には、CD（デジター編集）での提供と
音声用のテキストデータの配信もあります

🔍 今月のピックアップ情報

「清流の国ぎふ 秋の地歌舞伎公演2018」を開催します



串原歌舞伎保存会

飯地五毛座歌舞伎保存会

串原歌舞伎保存会、飯地五毛座歌舞伎保存会（ともに恵那市）による地歌舞伎の公演のほか、今年10月にフランス、スペインの舞台上に立った加子母歌舞伎保存会（中津川市）、鳳凰座歌舞伎保存会（下呂市）による凱旋公演を開催します。また、出演団体関係市による観光PRや特産品の販売も実施しますので、ぜひご来場ください。

- ◆ とき / 11月25日(日)開演11:00(開場10:30)
- ◆ ところ / ぎふ清流文化プラザ(岐阜市学園町3-42)
- ◆ 定員 / 480人(先着順)
- ◆ 料金 / 無料
- ◆ 整理券配布 / 10月22日(月)からぎふ清流文化プラザ1階正面玄関にて配布
※整理券をお持ちの方から優先的に入場できます
- ◆ 問 / 県教育文化財団 ☎058(233)8164

● 県の人口
2,000,218人(290人減)
 男 / 969,695人(48人減)
 女 / 1,030,523人(242人減)
※平成30年8月1日現在 ※()内は前月との比較
 最新の情報は、県庁統計課ホームページをご覧ください。

県政広報テレビ番組
「ぎふ県政ほっとライン」
放送中
(放送日)木曜 18:53~18:57
 (再放送)火曜 21:54~21:58

Facebook「清流の国ぎふ」
ミナモだよりで情報発信中!!

岐阜県 ミナモだより

ぎふチャン(8ch)データ放送で
「岐阜県からのお知らせ」も配信中!

ボタンを押して
 地元情報をゲット!

「私の関ヶ原」写真コンテスト 2018秋・冬を開催します



関ヶ原古戦場(秋)



関ヶ原古戦場(冬)

「天下分け目の地 関ヶ原」の魅力を全国に発信するため、プロ・アマ問わず幅広く、関ヶ原の写真作品を募集するコンテストを開催します。

- ◆ テーマ / 自身が「これが私の関ヶ原」と想う、秋または冬を感じさせる写真作品
- ◆ 作品条件 / 岐阜県関ヶ原町内で平成28年1月1日以降に撮影された作品
- ◆ 作品サイズ等 / A4、四切、ワイド四切のいずれか(カラープリントのみ)
- ◆ 作品受入期間 / 平成31年2月27日(水)~3月13日(水)
- ◆ 問 / 県関ヶ原コンテスト運営事務局
☎058(215)1981

私の関ヶ原 コンテスト

📦 情報ボックス



ウェブサイトでも「岐阜県からのお知らせ」「清流の国ぎふミナモ通信」が見られます。バックナンバーも公開中!上記の二次元コードを読み込んでアクセスしてください。

案内 「女性に対する暴力をなくす運動」を実施します

「女性に対する暴力撤廃国際日」に合わせて、11月12日(月)から25日(日)まで「女性に対する暴力をなくす運動」を実施します。期間中、県内各地の街頭、公共施設や商業施設で、相談窓口の案内などの普及啓発活動を展開します。

● 問 / 県女性相談センター ☎058(274)7377

募集 健康づくりフォーラムへの参加者を募集します

健康への関心を高めていただくため、生活習慣病や減塩をテーマとした講演や健康チェックを実施します。

- とき / 12月22日(土)10:00~15:30
- ところ / 不二羽鳥文化センター(羽鳥市)
- 定員 / 各300人(先着順)
- 料金 / 無料
- 申込方法 / ウェブサイト
- 問 / 県庁保健医療課 ☎058(272)8860

ぎふ健康づくりフォーラム

案内 「米・食味分析鑑定コンクール国際大会in飛騨」が開催されます

お米のおいしさを競う国内最大級のコンクールが開催されます。当日は、全国各地のお米の食べ比べや販売、飛騨の味を楽しめるコーナーもあります。ぜひご来場ください。

- とき / 11月26日(月)10:00~15:00
11月27日(火)9:50~15:00
- ところ / 高山市民文化会館(高山市)
- 料金 / 無料
- 問 / 県飛騨農林事務所
☎0577(33)1111(内線238)
飛騨農業協同組合
☎0577(36)3880

JAひだ

案内 「人権啓発フェスティバルぎふ」を開催します

人権啓発のパネル展示のほか、キャラクターショーやミナモショーを開催。塗り絵・折り紙コーナーもあり、家族で楽しむことができます。

- とき / 12月8日(土)10:00~15:30
- ところ / マーサ21(岐阜市)
- 料金 / 無料
- 問 / 県庁人権施策推進課
☎058(272)8250

人権啓発フェスティバルぎふ

案内 「オール岐阜・企業フェス」を開催します

岐阜県史上最大級のプレ就活イベントを開催します。県内企業約400社が一堂に会す合同企業展です。著名人のトークショーや就職活動に役立つ講座などもあります。就活前の高校生・大学生はもちろん、保護者の方もぜひご来場ください。

- とき / 11月16日(金)13:00~17:00
11月17日(土)10:00~17:00
- ところ / 岐阜メモリアルセンター(岐阜市)
※JR岐阜駅から無料シャトルバスを運行します
- 料金 / 無料
- 問 / 県庁産業人材課 ☎058(272)8406

オール岐阜・企業フェス

募集 森林環境教育セミナーの参加者を募集します

ドイツ・ロツテンブルク林業大学との連携による森林環境教育をテーマにしたセミナーを開催します。

- とき / 12月2日(日)10:00~16:00
- ところ / 森林文化アカデミー(美濃市)
- 定員 / 120人(先着順)
- 料金 / 無料
- 申込方法 / ウェブサイト
- 申込期限 / 11月22日(木)
- 問 / 森林文化アカデミー ☎0575(35)2525

森林環境教育セミナー



情報ひろば

募集

シルバー人材センター 会員

採用条件 市内在住でおおむね60歳以上の健康で働く意欲のある方
業務内容 草刈り、せん定、家事援助、育児支援、生活サポート、見守り、屋内外清掃作業 など



入会説明 ▼日時 毎月第2・第4水曜日 午前10時
▽場所 シルバー人材センター事務所
申・問 シルバー人材センター (☎8002)

ご案内

家庭でできる 地震対策講座

日時 12月1日(土) 午前9時30分～正午
場所 駄知公民館
講師 津田義昭さん
定員 15人(先着順)
参加費 無料
持ち物 筆記用具
申込期限 11月24日(土)
申・問 駄知公民館 (☎870)

おもてなし料理教室 (正月編)

日時 12月8日(土) 午前10時～午後2時
場所 駄知公民館
講師 河合法子さん
定員 12人(先着順)
参加費 1500円(材料代)
持ち物 三角巾、エプロン、筆記用具、タッパー
申込期限 12月1日(土)
申・問 駄知公民館 (☎870)

文化財探訪 大狛犬に会いに行こう

日時 12月8日(土) 午後1時30分
集合場所 美濃陶磁歴史館
内容 乙塚古墳附段尻巻古墳、白山神社を巡る約3キロのコース
対象 一般
定員 30人程度(先着順)
参加費 200円(入館料)
申込方法 電話またはメールで申し込みください。
申・問 美濃陶磁歴史館 (☎1245、toki_museum@toki-bunka.or.jp)

曾木くらしのしるべ

東濃の作り手を中心となつて立ち上げたクラフトフェアが初開催。旧曾木小学校にさまざまなジャンルの作り手や飲食店が集まります。ワークショップや自主映画の上映も予定しています。詳しくはホームページ(<https://sogikura.localinfo.jp/>)をご覧ください。
期日 11月23日(金)・祝・24日(土)

精神保健福祉家族教室

時間 ▼23日 午前10時～午後4時 ▼24日 午前9時～午後4時
場所 旧曾木小学校
問 曾木くらしのしるべ実行委員会 額賀さん (☎080-5413-6704)



精神疾患の患者を抱える家族として病氣、生活、接し方など、不安になることはありませんか。同じ悩みを持つ皆さんと情報交換することで何かヒントが得られるかもしれません。気軽に参加ください。
対象 土岐・多治見・瑞浪市在住の精神疾患統合失調症・うつ病・躁うつ病などで治療中の方を支える家族の方
日時・内容・講師 ▼12月8日(土) 午後2時～4時：「精神疾患の理解を深めよう」
精神科医 金直淑さん(聖十字病院) ▼平成31年1月12日(土) 午後2時～3時30分：「家族の関わり方を知ろう」

善意

次の方から寄付をいただきました。ありがとうございます。
●陶都信用農業協同組合様から老人保健施設やすらぎに▽新米100キログラム
●駄知くれよん同年会馬羊会様から駄知幼稚園に▽ソフト平均台2台、低床型玉入れかご2台(計10万円相当)

人口と世帯数 (10月末日現在・外国人を含む) ()内は前月比

総人口 58,630人(- 2人)
 男 28,420人(+12人) 女 30,210人(-14人)
 世帯数 24,481戸(+27戸)

火災と救急出動 (10月) ()内は1月からの累計

火災発生 0件(13件)
 救急出動 229回(2,250回)
 忘れてない? サイフにスマホに 火の確認

交通事故 (9月) ()内は1月からの累計

人身事故 10件(80件)
 負傷者 11人(104人)
 死亡者 0人(1人)
 ハイビーム 上手に使って 事故防止



防災無線の内容や、乳幼児向けの情報、お住まいの地域のゴミの日情報などをメールで配信します。



防災無線の内容は電話でも確認できます。
 テレフォンサービス ☎57713

今月の納期
下水道事業受益者負担金および分担金 (第3期)
 納期限 **11月30日(金)**
 問 下水道課 (内線114)

ひとりで悩まないで

12月の相談窓口



※予約は電話でも可能です。
 ※相談会場には、終了時間の30分前までにお越しください。

弁護士無料法律相談

12月17日(月)
 午後1時~3時40分 (1人20分間)
 市役所3階・第1会議室
 ※要予約・12月3日(月) 午前8時30分から先着8人まで。
 ※多くの方に利用いただくため、半年以内に利用した方は申し込みできません。
 ■まちづくり推進課 (内線185)



市民相談

毎週火曜日
 午後1時~4時
 市役所3階・第1会議室
 ■まちづくり推進課(内線185)



人権相談(特設相談)

12月6日(木)
 午前10時~午後3時
 文化プラザ2階・第1研修室
 ■まちづくり推進課(内線185)



行政相談

12月12日(水)・26日(水)
 午後1時~3時
 市役所3階・第1会議室
 ■まちづくり推進課(内線185)



司法書士無料法律相談

12月14日(金)
 午後6時~8時(予約優先)
 文化プラザ2階・第2研修室
 ■法務サポート21・西川さん (☎57513)

家庭児童相談・母子自立支援相談

毎週月~金曜日
 午前8時30分~午後5時15分
 市役所1階・子育て支援課
 ■子育て支援課 (内線166)



教育相談

毎週月~金曜日
 午前9時~午後3時(個別カウンセリング)
 毎週木曜日 午前10時~午後3時
 ※第3木曜日は午前中(グループカウンセリング)
 12月20日(木)
 午後1時30分~2時30分
 カウンセリングは要予約
 ■教育相談室(☎58555)

育児相談

毎週月~土曜日
 午前9時30分~午後6時
 各子育て支援センター
 ■西部子育て支援センター(☎6661)
 ■駄知子育て支援センター(☎1281)
 ■肥田子育て支援センター(☎4760)

障がい者就労支援巡回相談

12月4日(火)
 午後1時30分~3時
 ホーリークロスセンター(泉町)
 ※要予約
 ■サテライト t (☎9721)

知的障害者相談

12月5日(水)
 午前10時~午後3時
 文化プラザ
 ■福祉課 (内線152)

高齢者の生活・介護相談

毎週月~金曜日
 午前8時30分~午後5時15分
 地…地域包括支援センター
 ■市役所(高齢介護課内 内線159)
 ■西部(ウエルフェア土岐 ☎6661)
 ■東部(とき陶生苑内 ☎8678)

幼児療育相談

毎週月~金曜日
 午前9時~午後4時
 ウエルフェア土岐(下石町)
 ■社会福祉協議会(☎6661)



消費生活相談

毎週月~金曜日
 午前9時~午後4時(予約優先)
 まちづくり推進課(文化プラザ隣)
 ■まちづくり推進課(内線185)

新刊案内



この計画はひみつです
ジョナ・ウィンター／作



おすわりどうぞ
しもかわらゆみ／作

共感報道の時代 ----- 谷俊宏
あなたはなぜカリカリペーコンのにおいに魅かれるのか
----- レイチェル・ハーツ
松永久秀と下剋上 室町の身分秩序を覆す 天野忠幸
怠ける権利! ----- 松原英多

子どもと一緒に覚えたい毒生物の名前
----- ふじのくに地球環境史ミュージアム
柳宗悦と民藝の現在 ----- 松井健
60歳からも犬や猫と幸せにくらす本
----- 犬と猫とシニアのくらしを考える会



「世界を変える事件、人物」

レイチェル・イグノトフスキー『世界を変えた50人の女性科学者たち』。女性は賢くない、女性は家庭に入るべきという観念は、20世紀初めのアメリカでは普通のことでした。創造性、粘り強さ、発見を愛する心を持ち、周囲に「だめ」と言われても、「できるものなら止めてみなさい」とばかりに諦めなかった女性たちの物語です。

石弘之『歴史を変えた火山噴火 自然災害の環境史』。著者はトバ火山の噴火が人類に衣服の発明を促し、九州南部の縄文文化は鬼界カルデラ噴火によって崩壊させられたと語ります。ときに恩恵を与え、ときに破滅的な状況を強いる火山と、人類はどのように関わってきたのでしょうか。未来へのヒントを考えてみましょう。

世界の歴史には、転換のきっかけになった事件や人物が数多く存在します。世界はどのように変化し、また、未来はどうなっていくのか。秋の夜長に、歴史のダイナミズムを感じてみてはいかがでしょうか。
スコット・クリスチャンソン『図説世界を変えた100の文書 易経からウィキリークスまで』。歴史を記録に残すための文書は古代から存在しますが、この本は政治から大衆文化まで、幅広い分野にわたって収集、解説されています。人間の精神の変化した部分と不変の部分を見ることが出来ます。

12月の休館日 ■ 休館日

日	月	火	水	木	金	土	
						1	開館時間
2	3	4	5	6	7	8	火～金曜日
9	10	11	12	13	14	15	午前10時～午後7時
16	17	18	19	20	21	22	土・日曜日、祝日
23	24	25	26	27	28	29	午前10時～午後5時
30	31						

お知らせ

12月24日(月・振休)は、市役所庁舎電気点検に伴い発生するシステム接続制限のため、開館時間が正午から午後5時までとなります。ご理解とご協力をお願いします。

父母協働の子育て

近年、父親と母親が一緒になって教育に関わる場面が多くなりました。参観日では、夫婦で授業を参観し、わが子を心配するに、しかし、満面の笑顔で見えています。時折、話し合っただけでなく、成長したわが子を共に喜んでいられないかと思いました。

入学式も卒業式も夫婦で参加されることが当たり前になってきているようです。6年間のわが子のスタートと共に応援しようという気持ち、そして、6年間よく頑張ったという祝福の気持ちと共にわが子に伝えたいという親の愛情がうれしいです。

どちらか任せの子育てではなく、夫婦で一緒に子育てをしていくことが当たり前になっています。私わが子を育てたときは、女房の方が子育ての比重が大きかったことを思い出し反省しています。

そういえば、私が勤務する学校に隣接して放課後教室があり

ます。夏休みの朝夕に子どもを送迎をする親さんがたくさんいました。数えたわけではないですが、送迎における母親と父親の数に差はそれほどなかったように思います。ここにも父母協働の子育ての様子がありました。夫婦が共働きで、どちらも忙しい日々を暮らす中、お互いが、働くことを尊重し合って、送迎を分担していらっしゃるのでしょうか。

「男女が社会の対等な構成員として社会の活動に参画する機会が確保され、男女が均等に政治的、経済的、社会的及び文化的利益を享受することができ、かつ、共に責任を担うべき社会」と定義される男女共同参画社会その構築がなされてきている現在ではないかと、教育の現場からも感じています。

土岐市男女共同参画懇話会委員

市岡 敬

〈他人事じゃない!? 怖~いトラブル〉

消費生活のお話

まちづくり推進課(内線185)

フリマサービスのトラブルに注意

スマートフォンで簡単に購入や出品ができるフリーマーケットサービスが人気を呼んでいます。しかし、購入した商品が届かない、説明と違う商品が届いたなどのトラブルになってしまふ事例があります。このようなとき、サービス運営事業者は、あくまでも売り手と買い手への取引の場を提供しただけとの立場をとり、基本的には当事者同士でトラブルを解決することを求めます。そのような場合、相手が取引のプラットフォーム事業者ばかりではないため、解決が難しくなることもあります。

他にも、取引相手に利用規約で定められている禁止行為を持ち掛けられ、トラブルになってしまふ事例もあります。

このようなトラブルを避けるために、商品の疑問点を事前に出品者に質問する、購入者へ商品を発送する際は追跡が可能な方法にするなどの対策が必要です。

少しでも不安に思ったら消費生活相談窓口にご相談ください。

消費生活相談窓口

日時 月~金曜日 午前9時~午後4時(予約優先)

場所 まちづくり推進課(文化プラザ隣)

※相談には、できるだけ契約者本人がお越しください。



健康ガイド

母子健康手帳交付

対 象 妊婦さん
 受付日時 毎週木曜日 午前9時～11時30分
 場 所 保健センター

1歳すくすく教室

対 象 平成29年11月生まれのお子さん
 日 時 12月20日(木) 午前10時～11時30分
 場 所 保健センター
 内 容 食事・おやつの話、試食、絵本の読み聞かせ
 定 員 12人(先着順)
 持 ち 物 母子健康手帳、筆記用具、お子さん用のお茶
 締 切 12月18日(火)

4カ月児健診

対 象 ①平成30年7月後半生まれ
 ②平成30年8月前半生まれ
 期 日 ①12月11日(火) ②12月18日(火)
 受付時間 午後0時45分～1時
 場 所 保健センター
 ※対象者には、事前に案内を送付します。

1歳6カ月児健診

対 象 平成29年5月生まれ
 期 日 12月12日(水)・14日(金)
 受付時間 午後0時45分～1時
 場 所 保健センター

3歳児健診

対 象 平成27年11月生まれ
 期 日 12月21日(金)・25日(火)
 受付時間 午後0時45分～1時
 場 所 保健センター

2歳児歯科健診

対 象 平成28年11月生まれ
 期 日 12月5日(水)・10日(月)
 受付時間 午後0時45分～1時
 場 所 保健センター

※対象者には、事前に案内を送付します。
 ※希望者にはフッ化物塗布を行います。(無料)
 歯ブラシ、コップ、汚れてもよいタオルを必ずお持ちください。

休日急病診療所

診 療 科 内科・小児科
 場 所 駄知町1272-5 (駄知診療所併設☎55)1500
 ※急病の際の医院照会は、救急医療情報センター
 (☎55)3799)へ。

●現在お薬を飲んでいる方は、その名前や効果などを記入した用紙(お薬手帳など)をお持ちください。

12月の診療日 2日(日)、9日(日)、16日(日)、23日(日・祝)、
 24日(月・振休)、30日(日)、31日(月)
 受 付 時 間 午前9時～11時30分 午後1時～5時30分

マタニティクラス

対 象 妊婦さん
 日 時 12月20日(木) 午後1時30分～3時30分
 場 所 保健センター
 内 容 歯科健診、ブラッシング指導、妊娠中の食事のポイント(スイーツの試食付)、アロマが香る中でストレッチ
 持 ち 物 母子健康手帳、歯ブラシ、筆記用具
 締 切 12月13日(木)

乳幼児健康相談・食事相談・みそ汁の塩分測定

対 象 乳幼児の保護者、市民
 日 時 12月17日(月) 午前10時～11時30分
 午後1時30分～3時
 12月19日(水) 午前10時～11時30分
 場 所 保健センター
 相 談 員 保健師、管理栄養士
 ※みそ汁の塩分測定を希望の方は、当日朝のみそ汁を50ml程お持ちください。

ママとベビーのリフレッシュ教室

対 象 生後1～4カ月の赤ちゃんとお母様
 日 時 12月13日(木) 午後1時15分～3時30分
 場 所 保健センター
 内 容 ベビーマッサージ、お母さん同士の交流会、発育測定、育児相談
 持 ち 物 バスタオル、タオル2枚、母子健康手帳、赤ちゃんの水分補給のお茶 など
 締 切 12月11日(火)

フッ化物塗布(予約制)

対 象 平成26年11月生まれ
 平成27年5月生まれ
 平成28年5月生まれ
 期 日 12月13日(木)
 受付時間 午前9時15分～10時15分
 場 所 保健センター
 持 ち 物 母子健康手帳、歯ブラシ、
 コップ、汚れてもよいタオル
 締 切 12月11日(火)



健康相談・禁煙相談

対 象 市民 ※予約優先
 日 時 12月7日(金) 午後1時15分～2時30分
 場 所 保健センター
 内 容 血圧測定、尿検査
 ※禁煙相談を希望する方は、事前に電話で申し込みください。
 相談日以外でも、受け付けています。

こころの健康相談

対 象 不眠、ふさぎ込む、怒りっぽい、認知症などで
 お悩みの方
 日 時 12月25日(火) 午後1時～3時
 場 所 東濃保健所
 備 考 要予約
 東濃保健所(☎23)1111・内線361)
 または保健センター

なかよしだより

児童館・児童センター
12月の行事

子ども向け

親子向け

	行事	日時	行事	日時
土岐津児童館 ☎548815	お正月飾り作り	8日(土) 10:30~ 13:30~	すくすく手形 絵本のひろば たまごクラブ	4日(火) 10:30~ 7日・21日(金) 11:00~ 18日(火) 11:00~
	クリスマス会	22日(土) 10:30~	♪ひよこクラブ(2歳児) ♪ひよこクラブ(1歳児)	12日(水) 10:30~ 13日(木) 10:30~
西部児童センター ☎576661 (内線200)	クリスマス会	15日(土) 10:30~	お話のひろば ぺたんこ手形	5日(水) 11:00~ 19日(水) 10:30~ 14:00~
	お正月グッズ作り	26日(水) 13:30~	♪デコボコクラブ(2歳児) ♪デコボコクラブ(1歳児)	11日(火) 10:30~ 11日(火) 10:30~
妻木児童館 ☎573319	クリスマス会	8日(土) 13:30~	お話の森 手形あそび	7日(金) 10:30~ 14日(金) 10:30~ 14:00~
	カレンダー作り	22日(土) 10:30~ 13:30~	にこにこクラブ ♪ちびっこクラブ(2歳児) ♪ちびっこクラブ(1歳児)	21日(金) 10:30~ 12日(水) 10:30~ 12日(水) 10:30~
駄知児童センター ☎591281	クリスマスグッズ作り	15日(土) 10:30~ 14:00~	絵本のよみきかせ 手形足形ぺたんこ	3日・10日(月) 11:00~ 25日(火) 10:30~
	クリスマス会	22日(土) 14:00~	♪かるがもサークル(2歳児) ♪かるがもサークル(1歳児)	19日(水) 10:30~ 19日(水) 10:30~
肥田児童センター ☎554760	クリスマス会	15日(土) 10:30~	手形ごっこ すきすきえほん	4日(火) 10:30~ 18日・25日(火) 11:00~
	お正月飾り作り	22日(土) 10:30~ 14:00~	♪のびのびサークル(2歳児) ♪のびのびサークル(1歳児)	12日(水) 10:30~ 12日(水) 10:30~
泉児童館 ☎545628	クリスマス会	8日(土) 10:30~	ぺたんこごっこ おはなしランド	3日(月) 10:30~ 17日(月) 11:00~
	お正月グッズ作り	22日(土) 10:30~ 13:30~	親子であそぼう ♪キリンサークル(2歳児) ♪キリンサークル(1歳児)	19日(水) 11:00~ A・B 12日(水) 10:30~ 13日(木) 10:30~

詳しくは、各館へ問い合わせください。 ♪ 1・2歳児クラスは会員制です。

地域子育て
支援センター
12月の行事

- 年齢別サロン (10:30~11:30)…歌や手遊びなど
0歳児サロンは参加自由。1・2歳児クラスは会員制です。
詳しくは各センターへ問い合わせください。
- 遊びのひろば (9:30~18:00)…自由遊び、育児の情報交換
- 出前サロン (10:30~11:30)…支援員が、濃南こども園へ出向きサロンを実施します。年齢を問わず自由参加です。
- 育児相談 (9:30~18:00)…何でも相談に応じます。 ※電話相談も可

	西部子育て支援センター (☎576661) 内線200	駄知子育て支援センター (☎591281)	肥田子育て支援センター (☎554760)
年齢別サロン	0歳児：18日(火)	0歳児：17日(月)	0歳児：19日(水)
講座	工作 対象 0歳~未就園児親子 13日(木) 10:30~ 定員15組	工作 対象 0歳~未就園児親子 11日(火) 10:30~ 定員15組	工作 対象 0歳~未就園児親子 10日(月) 10:30~ 定員15組
			3B体操 対象 0歳~未就園児親子 5日(水) 10:30~ 定員15組

※各センターでは、子育てに役立つ講座を随時実施していきます。
※講座の申し込みは、11月15日(木)以降に受け付けします。

美濃陶磁歴史館だより

美濃陶磁歴史館
☎551245

企画展 「まさるときつねとこま犬」
11月30日(金)～平成31年2月24日(日)
同時開催 「土岐市文化財展Part1 文化財でたどる美濃焼の歴史」

大集合！「まさるときつねとこま犬」

社社の参道の両脇には、石造のこま犬が置かれているのを見かけます。東海地方では、室町時代から明治時代にかけて「やきもののこま犬」を寺社に奉納する独特の文化が見られました。本市も例外ではなく、江戸時代に作られ奉納された4対と1体の陶製こま犬が市の文化財に指定されています。こま犬のほかにも「神猿」や「神狐」と呼ばれる神の使いが陶器で作られ奉納された神社もあります。市内の神社からは70体を超える陶製のこま犬・神猿・神狐が見つかり、本展ではその内の40体余りを展示します。

まさるって何？



灰釉緑釉流し狛犬
(下石・八剣神社蔵)
土岐市指定文化財

ぼくらのことさ！
「神猿」と書いて
「まさる」と読むんだ！



鉄釉神猿
(久尻神社蔵)

ぼくら「神狐」もいるよ！



御深井釉神狐
(妻木・神明神社蔵)

プライベートガイド

文化プラザ ☎55711



文化プラザ

好評発売中

穂村 弘 講演会 「言葉の秘密」

期 日 12月2日(日)
時 間 14:30開演 (14:00開場)
場 所 ルナホール
入 場 料 500円 (当日600円)
定 員 200人

※未就学児は入場できません。

【文化プラザ】 窓口販売／9:00～20:30
電話受付／9:00～20:30
※窓口販売で完売の場合、電話受付はありません。

