

# Toki

ぬくもりのある暮らしを 広報とき

2018  
6.15  
Vol.1672

## 主な内容

- 02 市の財政事情を公表します
- 04 通園奨励費補助制度  
空き家無料相談会
- 05 結核・肺がん検診

5月30日(水)  
花菖蒲(織部の里公園・泉町)

# 市の財政事情を

## 公表します

皆さんに市政への関心と理解を深めていただくために、毎年6月と12月に市の財政事情をお知らせしています。これは、皆さんの家庭の家計簿に当たるもので、今回は平成29年度（30年3月末日現在）の予算執行状況などを一般会計・特別会計・企業会計に分けて公表します。

問 総務課（内線227）

### 一般会計

一般会計の予算現額は、当初予算額234億7,700万円に前年度からの繰越事業額と補正予算額を合わせ、249億6,076万円となりました。

収入済額 215億1,367万円 (収入率：86.2%)  
 予算現額 249億6,076万円

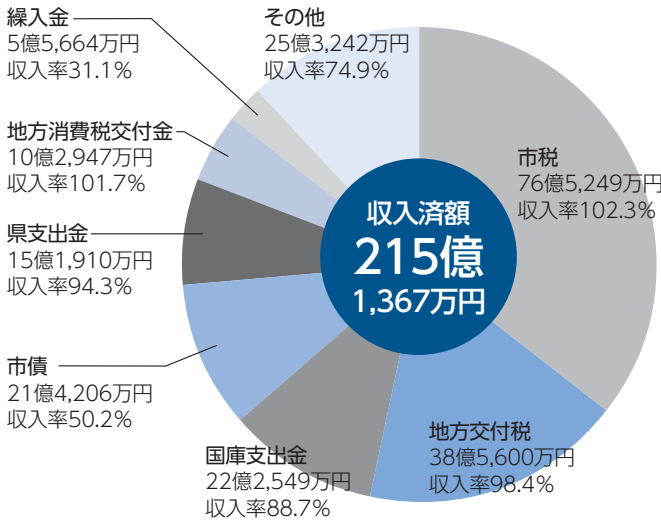

その他の内訳：地方譲与税、利子割交付金、配当割交付金、株式等譲渡所得割交付金、ゴルフ場利用税交付金、自動車取得税交付金、地方特例交付金、交通安全対策特別交付金、分担金及び負担金、使用料及び手数料、財産収入、寄附金、繰越金、諸収入

支出済額 186億6,331万円 (執行率：74.8%)  
 予算現額 249億6,076万円

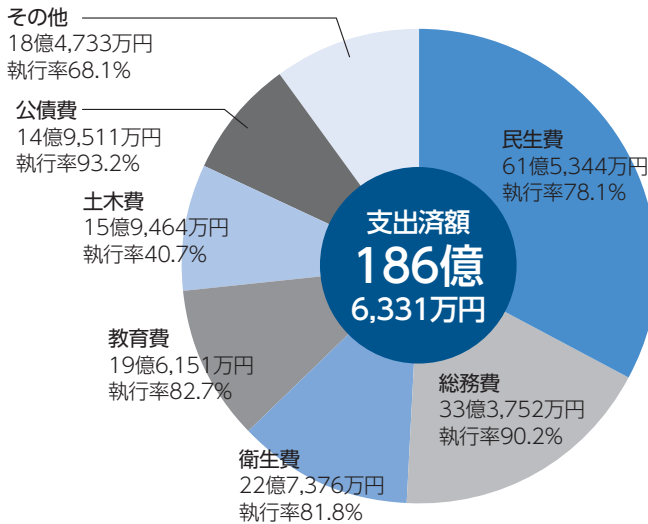

その他の内訳：議会費、労働費、農林水産費、商工費、消防費、災害復旧費、諸支出費、予備費

### 用語解説

市税…市民税、固定資産税、都市計画税、軽自動車税 など  
 地方交付税…国から交付される用途が限定されないお金  
 国庫・県支出金…特定の目的のために国や県から支給されるお金  
 市債…一時的に多額の資金が必要となる学校や道路建設などの費用を賄うために、国や銀行から借り入れるお金  
 地方消費税交付金…地方消費税の一部を財源として、県が人口と従業者で按分し、市に対して交付するお金  
 繰入金…一般会計以外の会計や基金から一般会計に対して繰り入れたお金

民生費…高齢者や障がい者、児童福祉サービスなどに使われるお金  
 総務費…職員人件費や戸籍管理、庁舎管理などに使われるお金  
 衛生費…各種健診や予防接種、ごみ処理などに使われるお金  
 教育費…幼稚園、小・中学校の教育や生涯学習などに使われるお金  
 土木費…道路や公園の整備、維持などに使われるお金  
 公債費…市債の返済に使われるお金

## 市民1人当たりの税の負担額・支出済額 (平成30年3月末日現在人口：58,735人)

税負担 130,288円

(内訳)

固定資産税	57,100円
市民税	56,137円
都市計画税	8,901円
たばこ税	5,019円
軽自動車税	2,594円
その他	537円

支出済額 317,755円

民生費 104,766円



教育費 33,396円



総務費 56,823円



土木費 27,150円



衛生費 38,712円



その他 56,908円

(消防費、商工費 など)



## 企業会計

### 〈水道事業〉

業務の状況

区 分	業務量
配水量	3,316,005m <sup>3</sup>
給水件数	23,083件
給水人口	58,617人

経理の状況

区 分	金 額
収 入	19億4,928万円
支 出	16億8,036万円
差 引	2億6,892万円

### 〈病院事業〉

業務の状況

病院・施設名	区分	利用者数	1日平均利用者数
総合病院	入院	63,753人	175人
	外来	131,990人	541人
駄知診療所	外来	8,588人	35人
老人保健施設	入所	29,599人	75人
やすらぎ	通所	5,436人	26人

経理の状況

区 分	総合病院	駄知診療所
収 入	61億1,607万円	7,271万円
支 出	64億2,670万円	7,675万円
差 引	▲3億1,063万円	▲404万円

総合病院に老人保健施設を含む。

入所に在宅介護サービス入所利用者を含む。

## 特別会計

事 業	予算現額	収入済額	支出済額
下水道事業	19億7,791万円	7億4,577万円	14億6,445万円
国民健康保険	74億2,174万円	61億5,649万円	63億1,052万円
駐車場事業	6,315万円	6,319万円	5,880万円
介護保険 (保険勘定)	59億3,587万円	50億2,101万円	51億7,287万円
介護保険 (サービス勘定)	1,561万円	1,522万円	985万円
農業集落排水事業	3,749万円	504万円	3,233万円
土岐市・瑞浪市 介護認定審査会	4,075万円	4,075万円	3,227万円
土岐市・瑞浪市 障害者総合支援認定審査会	580万円	580万円	428万円
後期高齢者医療保険	7億5,968万円	6億7,436万円	6億6,836万円
合 計	162億5,800万円	127億2,762万円	137億5,371万円

表示単位未満を四捨五入しているため、合計額が合わない場合があります。

## 市債

会 計	市債現在高	
一般会計	総務債	13億5,226万円
	民生債	1,214万円
	衛生債	4億3,533万円
	農林水産業債	810万円
	土木債	14億8,593万円
	公営住宅債	1億6,079万円
	消防債	9億5,335万円
	教育債	34億8,853万円
	災害復旧債	1,505万円
	その他	60億2,757万円
小 計	139億3,904万円	
特別会計	下水道事業債	83億745万円
	農業集落排水事業債	2億8,502万円
小 計	85億9,248万円	
企業会計	病院事業債	24億685万円
	水道事業債	30億3,031万円
小 計	54億3,716万円	
合 計	279億6,868万円	

## 空き家無料相談会

期 日：7月12日(木)  
 時 間：午前10時～午後4時20分(1組50分まで)  
 場 所：セラトピア土岐 小ホール  
 対 象：空き家の所有者や相続人または管理者  
 相談内容：空き家の適正管理、売買、賃貸、解体 など  
 相談対応：岐阜県宅地建物取引業協会の相談員  
 申込開始：6月22日(金) ※予約優先  
 ※同会場で以下の団体の相談会も開催します。  
 空き家以外の不動産に関する相談も受け付けます。  
 ▷岐阜県司法書士会                      ▷岐阜県宅地建物取引業協会  
 ▷岐阜県土地家屋調査士会            ▷岐阜県建築士事務所協会  
 ▷岐阜県地方務局多治見支局

申・問 まちづくり推進課 (内線186)

## 濃南小・中学校 市民公開 小規模特任校制度説明会

市では、希望する児童・生徒が学区外から通学できる特任校制度の導入を進めています。

小規模校の良さを生かし、少人数でのきめ細やかな授業、小・中学校が連携した教育活動や合同行事、地域の特色ある教育・体験活動を展開している濃南小・中学校。同校の施設や明るく元気な子どもたちの姿をぜひご覧ください。

期 日 6月23日(土)  
 時間・内容 ▷午前8時45分～11時25分・授業公開(読書活動、合同合唱など)  
                   ▷午前10時40分・小規模特任校制度説明会

場 所 濃南小・中学校  
 対 象 市内在住者  
 問 学校教育課 (内線265)

## インスタグラムキャンペーン開催中 土岐市の魅力を発信しませんか

市では新たな観光パンフレット「TOKI TRIP」を発行し観光情報を発信しています。発行に合わせ、インスタグラムを利用して市の魅力を発信する投稿写真コンテスト「インスタグラムキャンペーン」を実施しています。

皆さん、ぜひ市内の素敵な風景や、お気に入りの美濃焼の写真など投稿してみませんか。11月30日までに投稿された写真の中から審査し、入賞した方には素敵なプレゼントもあります。奮って応募ください。



詳しくは市ホームページをご覧ください。

トップ>観光・文化・スポーツ>  
 観光>インスタグラムキャンペーン  
 土岐市観光協会アカウント  
 @tokikankou



問 産業振興課 (内線234)

## 私立幼稚園の 通園奨励費補助制度

市民税の所得割課税額や世帯の構成などに応じて、通園奨励費補助金を支給します。

補助金額 6万2,200円～30万8,000円  
 提出書類 ▷保育料等減免措置に関する調書  
                   ▷市民税の課税(非課税)証明書  
                   ▷児童扶養手当の証書・身体障害者手帳などの写し(該当する方のみ)  
 提出先 通園している幼稚園  
 提出時期 6月下旬頃(各幼稚園により異なりますので確認ください)

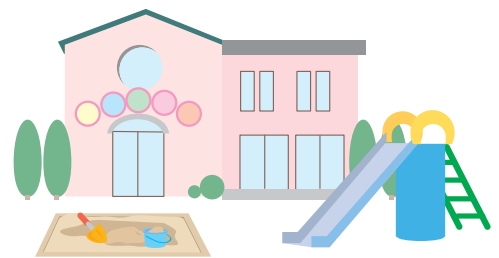

問 子育て支援課 (内線162)

## 水道量水器の取り替え

計量法に基づく検定期限(8年)が満了となる前に、量水器の取り替えを実施しています。取り替え作業は、市が発行する身分証明書を携帯する水道工事指定店の作業員が行います。皆さんの敷地内での作業となりますので、ご協力をお願いします。

なお、量水器取り替え前後の検針は、通常通り検針員が行います。

実施日程 7月9日(月)～23日(月)  
 対象地区 土岐津・駄知町  
 対象家屋 対象地区で量水器の検定期限が満了する約800軒  
 施工業者 ▷(株)猪野設備 (☎④3835)  
                   ▷(有)加藤ポンプ (☎⑤2827)  
                   ▷日野吉工業(株) (☎②5137)



問 水道課 (内線125)

## 結核・肺がん検診（胸部レントゲン撮影）

下記の期間に市内を巡回し、結核・肺がん検診を実施します。結核検診対象者として登録している方と65歳（昭和27年4月2日～昭和28年4月1日生まれ）の方には受診票を送付します。また、受診票のない方で、検診を希望する方は、最寄りの会場へお出掛けください。

**対 象** 昭和54年4月1日以前に生まれた方（勤務先・病院などで受診する方、妊娠中の方は除く）

**検査内容** 胸部X線検査

※喫煙状況により、<sup>かくたん</sup>喀痰細胞診（検査料500円）ができます。

**費 用** 無料 ※予約不要

**問** 保健センター（☎2010）

期 日	場 所	時 間	期 日	場 所	時 間
7月9日(月)	雨沢公民館（鶴里）	9:00～9:20	7月24日(火)	白寿苑（駄知）	9:00～11:30
	坂下公民館（鶴里）	9:40～10:00		東鉄西駄知駅前	13:00～15:00
	細野農業集落研修センター(鶴里)	10:20～11:30	7月25日(水)	保健センター	8:30～11:30
	住久保公民館（曾木）	13:30～14:30			13:00～15:00
	陶元町公民館(土岐津)	15:00～16:00			
7月10日(火)	浅野公民館（肥田）	9:00～11:30	7月26日(木)	定林寺公民館（泉）	9:00～11:30
	若宮神社（下石）	13:00～15:00		泉が丘一丁目集会所(泉)	13:00～14:30
7月11日(水)	ウエルフェア土岐(下石)	8:30～11:30		旧文化会館（泉）	15:00～16:00
	古井町公民館(土岐津)	13:00～14:00		保健センター	17:00～19:00
7月12日(木)	土岐市スポーツセンター(土岐津)	14:30～15:30	7月27日(金)	ウエルフェア土岐(下石)	8:30～11:30
	保健センター	8:30～11:30			13:00～14:00
7月13日(金)	上郷公民館（妻木）	8:30～10:30		鶴里公民館	14:30～16:00
	コパンスポーツクラブ土岐(妻木)	11:00～12:00	7月30日(月)	八王子神社境内隣（駄知）	9:00～11:30
	門田公民館（妻木）	13:30～15:30		高山本町クラブ(土岐津町)	13:00～15:00
7月17日(火)	旭ヶ丘第一町民館（駄知）	8:30～10:30	7月31日(火)	泉公民館	8:30～11:30
	恵風荘（駄知）	11:00～12:00			13:00～14:00
	南公民館（駄知）	13:30～15:30	8月1日(水)	上田町公民館(土岐津)	14:30～16:00
7月18日(水)	駄知体育館駐車場	8:30～11:30		保健センター	8:30～11:30
		13:00～15:00		13:00～14:00	
7月19日(木)	保健センター	8:30～11:30	8月2日(木)	大洞公民館（土岐津）	14:30～15:00
		13:00～15:00		保健センター	8:30～11:30
7月20日(金)	下石陶磁器工業協同組合	8:30～11:30			13:00～14:30
		13:00～14:00	8月3日(金)	大富上公会堂（泉）	15:00～16:30
	曾木公民館	15:00～16:00			8:30～11:30
7月23日(月)	下肥田公会堂	9:00～10:00	8月6日(月)	妻木公民館	13:00～15:30
	河合公民館（泉）	10:30～11:30		保健センター	8:30～11:30
	肥田公民館	13:00～15:30			13:00～14:00
				上肥田クラブ	14:30～16:00

■ は新規会場・時間帯です



# 岐阜県からのお知らせ

点字版・音声版をご希望の方は、県庁広報課へご連絡ください  
音声版には、CD(デジター編集)での提供と  
音声用のテキストデータの配信もあります

## 今月のピックアップ情報

### 特別企画展

#### 「兼定 刀都・関の名工」

多くの刀鍛冶が活躍してきた刀都・関。その中でも、名工として名高い和泉守兼定を取り上げます。戦国時代以降、関鍛冶は優れた作刀技術を認められ、各地に招へいされました。兼定は16世紀半ばに会津(福島県)に移り、明治にいたるまで十一代が継承しました。

本展覧会は、歴史をにぎわせた勇者名士に愛蔵され、日本史上に彩りを添えてきた兼定銘の刀剣が、刀都・関に一堂に会する初の機会です。

- ◆とき / 6月24日(日)まで
- ◆ところ / 県博物館(関市小屋名1989)
- ◆料金 / 一般600円、大学生300円  
高校生以下無料
- ◆問 / 県博物館  
☎0575(28)3111  
FAX 0575(28)3110



刀銘 濃州関住兼定作 個人蔵  
中津川市有形文化財(撮影 中村慧)

岐阜県博物館 兼定

検索

### 県の人口

2,005,933人(1,535人減)

男/972,199人(765人減)

女/1,033,734人(770人減)

※平成30年3月1日現在 ※( )内は前月との比較  
最新の情報は、県庁統計課ホームページをご覧ください。

県政広報テレビ番組  
「ぎふ県政ほっとライン」  
放送中

(放送日)木曜 18:53~18:57  
(再放送)火曜 21:54~21:58

Facebook「清流の国ぎふ」  
ミナモドよりで情報発信中!!

岐阜県 ミナモドより

検索

ぎふチャン(8ch)データ放送で  
「岐阜県からのお知らせ」も配信!

d ボタンを押して  
地元情報をゲット!



### ぎふ・富山交流バスツアー 参加者募集!

7月5日の「富山・岐阜交流の日」にちなみ、富山県の魅力に触れる日帰りバスツアーを行います。今年は富山県立イタイイタイ病資料館や、ますのすしミュージアムを訪れます。



富山県立イタイイタイ病資料館外観

- ◆とき / ①富山コース(岐阜県庁および中濃総合庁舎発)7月13日(金)  
②富山・高岡コース(可茂総合庁舎発)8月1日(水)
- ◆定員 / 各40人(抽選、最少催行人員は20人、②は小学生以上のお子様を同伴される方優先)
- ◆料金 / ①2,160円  
②2,620円(小学生以下2,120円)
- ◆申込方法 / 希望コース、住所、参加者全員の氏名(お子様の場合は学年も記入)、年齢、電話番号、参加人数を明記し、電子メール、FAXまたは往復はがきで申し込み
- ◆申込期限 / 6月18日(月)必着
- ◆申込先・問 / 則竹運輸(株)ブルーラインバス美濃加茂営業所  
☎0574(28)5260 FAX 0574(28)5261  
✉blb@noritake-corp.com  
〒505-0037 美濃加茂市前平町1-66  
営業時間 平日8:30~17:30(土、日、祝日休業)

ぎふ富山交流バスツアー

検索

## 情報ボックス

### 案内 お持ちの障害者手帳の住所の確認をお願いします

身体障害者手帳、精神障害者保健福祉手帳に記載された住所や氏名等の変更手続きをしていない場合、今後開始されるマイナンバーを使った情報連携が行えない可能性があります。住所や氏名等が変わったときは、お住まいの市町村障害者手帳担当窓口で、変更手続きをお願いします。

- 問 / 県庁障害福祉課  
☎058(272)8314 FAX 058(278)2643  
県庁保健医療課  
☎058(272)8275 FAX 058(278)2624

### 試験 宅地建物取引士資格試験

- 試験日 / 10月21日(日)
- 試験場所 / 受験申し込み後指定
- 願書 / 7月2日(月)~31日(火)まで県宅地建物取引業協会、県庁建築指導課、各県事務所および指定書店で配布。不動産適正取引推進機構のウェブサイトからも入手可
- 受付 / 【郵送】7月2日(月)~31日(火)消印有効【ウェブサイト】7月2日(月)~17日(火)
- 問 / 県庁建築指導課 ☎058(272)8680

適取宅建試験

検索

### 案内 白山白川郷ホワイトロードが 開通します

白川村と石川県白山市を結ぶ山岳有料道路「白山白川郷ホワイトロード」が冬期閉鎖を終え、全線開通します。残雪や新緑、多くの滝など、雄大な自然を満喫しながらのドライブをお楽しみください。

- とき / 6月15日(金)~
- ※除雪状況により変更あり
- ところ / 白山白川郷ホワイトロード(大野郡白川村)
- 料金 / 軽自動車1,400円、普通車1,600円
- 問 / (公社)県森林公社高山出張所  
☎0577(33)1111 FAX 0577(35)2540

ホワイトロード

検索

### 募集 ぎふ省エネ住宅建設支援 事業費補助金の募集

県内に本店のある工務店で、平成28年省エネルギー基準等を満たした木造住宅を新築または改修すると最大40万円の補助が受けられます。  
※要申込

- 募集人数 / 250人(抽選)
- 申込方法 / ウェブサイトから申込書を入手して申込先に郵送または持参
- 申込期限 / 10月15日(月)必着
- 申込先・問 / 県庁住宅課  
☎058(272)8693

ぎふ省エネ住宅建設支援事業費補助金

検索

### 相談 弁護士による無料法律相談会を 開催します

- とき / 6月6日(水)、20日(水)  
両日とも13:00~15:50
- ところ / 県民生活相談センター  
OKBふれあい会館(岐阜市)
- 相談方法 / 面接(1人20分)  
各日8人(先着予約順) ※開催日の2日前までに予約
- 申込先・問 / 県民生活相談センター  
☎058(277)1001

岐阜県 面接法律相談

検索

### 案内 水害や土砂災害から 身を守るために

これから本格的な大雨のシーズンを迎えます。大雨などによる災害から命を守るためには、普段から十分な備えをしておくことが必要です。テレビ・スマートフォン等での雨量や川の水位、土砂災害等に関する情報の入手方法のほか、最寄りの指定緊急避難場所、避難ルートを確認しておきましょう。また、大雨や台風の接近など災害の恐れがある場合は、市町村から発表される避難に関する情報にも注意し、早めの避難を心がけましょう。

- 関連ウェブサイト / 「岐阜県川の防災情報」「ぎふ川と道のアラームメール」「ぎふ山と川の危険箇所マップ」「ぎふ土砂災害警戒情報ポータル」

- 問 / 県庁防災課 ☎058(272)1132



# 情報ひろば

## 募集

### ぎふ起業家育成塾の受講者

期間 8月11日～11月17日の  
(土) (全15回)  
場所 OKBふれあい会館  
(岐阜市数田南)  
内容 財務・労務・マーケティング・経営戦略などの基礎講座、ビジネスプラン作成に関するセミナー・個別指導 など  
定員 15人  
受講料 1万8000円  
申込方法 申込書(ホームページより入手可)を7月18日(水)までにメールまたは郵送で提出。※選考審査あり  
申・問 岐阜県産業経済振興センター(☎0558-277-1079)

### 放送大学10月生

放送大学はテレビなどの放送やインターネットを通して学ぶ通信制の大学です。心理学・福祉・経済・歴史・文学・自然科学など、幅広い分野を学べます。

説明会 7月1日(日)・21日(土)午後1時/放送大学岐阜学習センター多治見分室(ヤマカマなびパーク内)  
出願期限 ▽第1回 8月31日(金) ▽第2回 9月20日(木)  
問 放送大学岐阜学習センター(☎0558-273-9614)

## ご案内

### 指定ごみ袋の移行措置期間がまもなく終了します

旧指定ごみ袋(青色)の使用期限は6月30日です。7月1日からは、新しい指定ごみ袋(緑色)でごみを出してください。旧指定ごみ袋での収集は行いません。※ただし、環境センターへ持ち込む場合や資源物を入れる場合は使用

できます。  
問 環境センター(☎553325)

### 啓明舎ふるさと歴史講演会

明治維新前の美濃焼産地の近代化の動きを解き明かします。  
日時 7月7日(土)午後1時30分～3時30分  
場所 駄知公民館  
講師 春日美海さん  
対象 一般 ※申込不要  
問 駄知公民館(☎2870)

### 郷土料理を作りましょう

朴葉すし、栗きんとんなど東濃地方を中心とした岐阜県の郷土料理を学びます。  
期日 6月27日、9月26日、11月28日の水曜日(全3回)  
時間 午前10時～午後1時  
場所 肥田公民館  
講師 三輪やよいさん  
対象 成人  
定員 16人

参加費 各回700円(材料費)  
※材料準備の都合上、5日前以降のキャンセルは材料費が

掛かります。  
持ち物 エプロン、三角巾、布巾、マスク、筆記用具  
申込期限 6月20日(水)  
申・問 肥田公民館(☎54544)

### 読書感想文書き方講座

低学年の部  
日時 7月15日(日)午前10時30分～  
講師 石垣寿子さん  
対象 小学1～3年生とその保護者  
定員 15組30人(先着順)  
問 高山年の部

### 高山年の部

日時 7月15日(日)午後2時～  
講師 山田利彦さん  
対象 小学4～6年生  
定員 20人(先着順)  
〈共通事項〉  
場所 市図書館  
申込開始 6月21日(木)  
申・問 市図書館(☎51253)



### 第1回消防設備士試験

期日 7月29日(日)  
時間 ▽甲種第1・2・3・5類、乙種第1・2・3・5・6類 午前9時20分～  
▽甲種特類、甲種第4類、乙種第4・7類 午後1時30分～  
場所 岐阜大学(岐阜市柳戸)  
申込方法 6月21日(木)～29日(金)に、消防本部または南消防署にある願書で消防試験研究センターへ申し込みください。同センターのホームページからも申し込みできます。  
問 消防本部(☎30123)または南消防署(☎80119)

### 乾燥設備作業主任者技能講習

期日 7月10日(火)・11日(水)  
時間 午前8時30分～午後6時  
場所 多治見美濃焼卸センター  
受講料 1万152円(テキスト代含む) ※労働基準協会会員は8652円  
申・問 東濃労働基準協会(☎1988)

## 不正改造は犯罪です

6月は「不正改造自動車車を排除する運動」の強化月間です。不正改造には、▽灯火類の灯火の色の変更、▽運転者・助手席の窓ガラスへの着色フィルムの貼り付け、▽タイヤ、ホイールの車体外へのはみ出し、▽マフラーの切断・取り外し・基準不適合などがありません。

車両の安全の確保、皆さんの安心できる暮らしのためにも不正改造はやめましょう。不正改造を見つけた方は連絡ください。

問 中部運輸局岐阜運輸支局  
☎0581-27913715

## ケーブルテレビおりべ 12ch放送のご案内

■第100回全国高等学校野球選手権岐阜大会

市総合公園野球場で開催される岐阜大会を生中継！

各校が繰り広げる熱い闘いをぜひご覧ください。

日時 7月8日(日)・14日(土) 午前9時30分～ ※変更

の場合あり

## 「燃えろ！高校球児」

全国高等学校野球選手権岐阜大会出場校を紹介！

出場校 ▼土岐商業高校

▼土岐紅陵高校 ▼多治見高校

▼多治見工業高校 ▼中京高校

▼瑞浪高校 ▼麗澤瑞浪高校

日時 6月30日(土)～7月6日(金) 午前8時～ほか ※変更の場合あり

問 おりべネットワーク ☎247733



## お願い

### 全国一斉

### 緊急地震速報訓練

市内全ての防災行政無線で緊急地震速報の訓練放送を行います。緊急時に正しく情報を伝えるための訓練ですので、市民の皆さんのご理解とご協

力をお願いします。(気象状況などにより、中止の場合あり)

日時 7月5日(木) 午前10時

問 総務課(内線224)



## 善意

次の方から寄付をいただきました。ありがとうございます。ありがとうございました。

●久尻保育園保護者会様から同園にソフトすべり台(7万8千円相当)

●平成29年度みつば保育園保護者会様から同園に マグフオーマードラックスセット(2万円相当)

●KEE-Z土岐店様からみつば保育園に お菓子(2箱)

●平成29年度下石町巳午会様から下石幼稚園に 図鑑19冊

年少向け紙芝居1セット(計5万円相当)



## 就労・子育て講座(キャリア☆ナビ)相談

再就職や仕事の継続、キャリアアップに向けた講座や交流会を通じて、なりたい自分を目指しませんか。キャリア☆ナビを受講した後に、個別相談にも応じます。仕事と子育ての両立、これからのキャリアプランなどぜひ相談ください。

テーマ	期日	開催・申し込み場所
あなたはどのタイプ？ ～生活シーンから考える適職診断～	6月26日(火)	西部子育て支援センター ☎56661
マイナスをプラスに ～気付かなかった長所を知る～	9月4日(火)	
もう一度働こう ～面接官になってみよう～	10月4日(木)	駄知子育て支援センター ☎51281
言いにくいことを言うには ～コミュニケーション力アップ～	11月22日(木)	肥田子育てセンター ☎54760

内容・時間 ▷就労・子育てに関する講座・交流会/午前10時～11時  
▷就労・子育て相談/午前11時～午後2時

講師 酒井里香さん(県女性の活躍支援センター)

問 まちづくり推進課(内線186)

●平成29年度ひだ保育園保護者会様から同園に 三輪車4台(計5万円相当)



6月23日～29日  
男女共同参画週間

「走り出せ、  
性別のハードルを  
超えて、今」



## 人口と世帯数〈5月末日現在・外国人を含む〉 ( )内は前月比

総人口 58,715人(-40人)  
 男 28,436人(-12人) 女 30,279人(-28人)  
 世帯数 24,396戸(-12戸)

## 火災と救急出動〈5月〉 ( )内は1月からの累計

火災発生 1件(10件)  
 救急出動 210回(1,111回)  
 忘れてない? サイフにスマホに 火の確認

## 交通事故〈4月〉 ( )内は1月からの累計

人身事故 13件(40件)  
 負傷者 17人(49人)  
 死亡者 0人(1人)  
 ぼく安心 チャイルドシートに 抱かれてる



防災無線の内容や、乳幼児向けの情報、お住まいの地域のゴミの日情報などをメールで配信します。



登録は上のQRコードを読み取るか、t-toki@sg-m.jpへ空メールを送信してください。

## 今月の納期

### 市県民税(第1期)

納期限 7月2日(月)

口座振替の再振り替えは、7月17日(火)です。

☎ 税務課納税係 (内線180)

### 下水道事業受益者負担金および分担金(第1期)

納期限 7月2日(月)

☎ 下水道課 (内線115)

ひとりで悩まないで

## 7月の相談窓口



※予約は電話でも可能です。  
 ※相談会場には、終了時間の30分前までにお越しください。

### 市民相談

毎週火曜日  
 午後1時～4時  
 市役所3階・第1会議室



■まちづくり推進課(内線185)

### 人権相談

7月12日(木)  
 午後1時30分～3時30分  
 まちづくり推進課(文化プラザ隣)



■まちづくり推進課(内線185)

### 行政相談

7月11日(水)・25日(水)  
 午後1時～3時  
 市役所3階・第1会議室

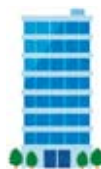

■まちづくり推進課(内線185)

### 司法書士無料法律相談

7月13日(金)  
 午後6時～8時(予約優先)  
 文化プラザ2階・第2研修室

■法務サポート21・西川さん (☎57513)

### 家庭児童相談・母子自立支援相談

毎週月～金曜日  
 午前8時30分～午後5時15分  
 市役所1階・子育て支援課



■子育て支援課 (内線166)

### 教育相談

毎週月～金曜日  
 午前9時～午後3時(個別カウンセリング)  
 毎週木曜日 午前10時～午後3時  
 ※第3木曜日は午前中(グループカウンセリング)  
 7月19日(木)  
 午後1時30分～2時30分  
 カウンセリングは要予約  
 ■教育相談室(☎58555)

### 育児相談

毎週月～土曜日  
 午前9時30分～午後6時  
 各子育て支援センター

■西部子育て支援センター(☎6661)  
 ■駄知子育て支援センター(☎1281)  
 ■肥田子育て支援センター(☎4760)

### 障がい者就労支援巡回相談

7月3日(火)  
 午後1時30分～3時  
 ホーリークロスセンター(泉町)  
 ※要予約  
 ■サテライトt (☎9721)

### 知的障害者相談

7月4日(水)  
 午前10時～午後3時  
 文化プラザ

■福祉課 (内線152)

### 高齢者の生活・介護相談

毎週月～金曜日  
 午前8時30分～午後5時15分  
 ④…地域包括支援センター  
 ■市役所④(高齢介護課内 内線159)  
 ■西部④(ウエルフェア土岐 ☎6661)  
 ■東部④(とき陶生苑内 ☎8678)

### 幼児療育相談

毎週月～金曜日  
 午前9時～午後4時  
 ウエルフェア土岐(下石町)

■社会福祉協議会(☎6661)

### 消費生活相談

毎週月～金曜日  
 午前9時～午後4時(予約優先)  
 まちづくり推進課(文化プラザ隣)

■まちづくり推進課(内線185)

## 新刊案内



としょかんへ  
ぴよん!ぴよん!ぴよん!  
作/アニー・シルヴェストロ



あたらしいおうちに  
ひっこしたけれど...  
作/マルタ・アルテス

知ってるつもり 無知の科学 -- スティーブン・スローマン  
自分のことだけ考える。----- 堀江貴文  
辺境の怪書、歴史の驚書、ハードボイルド読書合戦  
----- 高野秀行、清水克行  
学生のための法律ハンドブック -- 近江幸治、弘中惇一郎

動物たちのすごいワザを物理で解く  
----- マティン・ドラニ、リズ・カローガー  
カンタン!かぎ針編み子供のサマーハット -- 朝日新聞出版  
車いす犬ラッキー 捨てられた命と生きる -- 小林照幸  
シヨスタコーヴィチ 引き裂かれた栄光 --- 亀山郁夫



## 「親しみやすい 芸術家たち」

芸術分野の本というと難しそう、敷居が高そうなイメージがありますが、親しみやすく入門にぴったりな本も多くあります。今回は西洋画家をやさしく紹介する本を選びました。

杉全美帆子「イラストで読む奇想の画家たち」。いわゆるさくなくなし、奇人、変人エピソードばかりのカラヴァッジョ。虚言癖というより、夢と現実がごっちゃになるルソー。おでこで釘が打ち込めると言われたほどの石頭のゴヤ。独自の世界観を打ち立てた奇才たちの伝説が、豊富なイラストとともに語られます。

山田五郎「知識ゼロからの西洋絵画困った巨匠たち対決」。作品を完成させないレオナルドと、完成させ過ぎのミケランジェロ。同時代に生きた二人は、当然仲が悪かったそうです。さまざまな時代の二人の巨匠を比較しながら、画家の人間性に迫ります。素顔が分れば、さらに絵画鑑賞を楽しめます。

キャサリン・イングラム「僕はダリ」。『芸術家たちの素顔』シリーズです。興味がある画家がいるけど、長い伝記を読むのは難しいかも、という方におすすめです。洗練された文章で、端的に芸術家たちの人生が語られています。イラストと文章の配置デザインが美しく、視覚的にも楽しむことができます。

市図書館では芸術史、芸術論、芸術家の伝記など、芸術分野の資料を多く収集しています。初心者の方から楽しめますので、ぜひ利用ください。

## 7月の休館日

日	月	火	水	木	金	土	
1	2	3	4	5	6	7	開館時間 火~金曜日 午前10時~午後7時 土・日曜日、祝日 午前10時~午後5時
8	9	10	11	12	13	14	
15	16	17	18	19	20	21	
22	23	24	25	26	27	28	
29	30	31					

## お知らせ

課題図書の出借期間は7月1日から8月31日です。多くの方が利用できるよう利用冊数は1人1冊、返却期限は1週間で、予約はできません。ご了承ください。

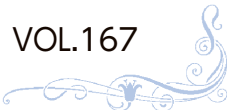

男女差別はもう無くなったと思っていませんか

女性に参政権がなく、相続は男性が優先された過去の時代から、法的な男女差別が無くなり男女同権の世の中となりました。しかし、今なお男女共同参画社会の実現が提起され、さまざまな活動が展開されているのは、まだ男女間の格差があるからだと思います。女性の政治家や管理職が少ない、地域での指導者も圧倒的に男性が多い、正規で働く女性は少ないなど、格差はさまざまな分野で存在しています。何年あるいは何十年先に「男女共同参画」と言われなくなったなら、そのときに真に男女平等の社会になったときと言えるでしょう。

実は男性はもちろん、女性の心の中にもまだまだそういう考えが残っているのではないのでしょうか。体力的なことなどを除けば、能力の面で男女間に差があるとは思えません。求められているのは、性別にかかわらず「自分らしさ」が発揮できる社会です。そのためには「女性は男性に従うべき」という男性上位の考えを無くしていくことが何より大切だと思います。家事は女房がやって当然、自分は主人だから、でーんと構えていればいいというような男が上という考え方は、まだ根深く残っていますので、まずその考え方を払拭しなければなりませんね。

最後に、昨年の「男女共同参画週間」で選ばれたキャッチフレーズを紹介します。

「男で〇、女で〇、共同作業」

寄稿者  
土岐市人権擁護委員の皆さん

〈他人事じゃない!? 怖~いトラブル〉

消費生活のお話

まちづくり推進課(内線185)

契約とは

契約は、申し込みと承認の意思表示により成立します。そのため、契約書のような書類を作らなくても契約書に印鑑を押さなくても、口約束だけでも成立するのです。例えばコンビニでパンを買うことも契約です。

いったん契約が成立すると、その契約は法律に縛られるため、一方的に契約をやめたり内容を変更したりすることはできません。

民法では、20歳未満の未成年者が契約するには親などの同意が必要と定められており、同意がない契約は取り消すことができます。しかし、次の4つのケースについては取り消しができません。

- ▽親が自由に使ってよいと認めた金額内の契約 (例 お小遣い、仕送り)
- ▽親が支払った契約
- ▽結婚している者の契約
- ▽未成年者自身が20歳以上であると偽って結んだ契約

若年者は知識が乏しいことも多く悪質商法に狙われています。20歳以上の年齢を書くよう指示されるなど、強引な契約に注意しましょう。

成人年齢を18歳に引き下げる民法改正が検討されています。将来当事者となるお子さんが悪質商法に遭わないために家族で契約のことを考えてみましょう。

**消費生活相談窓口**

日時 月~金曜日 午前9時~午後4時 (予約優先)

場所 まちづくり推進課 (文化プラザ隣)

※相談には、できるだけ契約者本人がお越しください。



## 健康ガイド

## 母子健康手帳交付

対象 妊婦さん  
 受付日時 毎週木曜日 午前9時～11時30分  
 場所 保健センター

## 乳幼児健康相談・食事相談・みそ汁の塩分測定

対象 乳幼児の保護者、市民  
 日時 7月27日(金) 午前10時～11時30分  
 7月30日(月) 午前10時～11時30分  
 午後1時30分～3時

場所 保健センター

相談員 保健師、管理栄養士

※みそ汁の塩分測定を希望する方は、当日朝の「みそ汁」を50ml程お持ちください。

## 1歳すくすく教室

対象 平成29年6月生まれのお子さん  
 日時 7月19日(木) 午前10時～11時30分  
 場所 保健センター  
 内容 食事・おやつの話、試食、絵本の読み聞かせ  
 定員 12人(先着順)  
 持ち物 母子健康手帳、筆記用具、お子さん用のお茶  
 締切 7月17日(火)

## 4カ月児健診

対象 ①平成30年2月後半生まれ  
 ②平成30年3月前半生まれ  
 期日 ①7月10日(火)  
 ②7月17日(火)  
 受付時間 午後0時45分～1時  
 場所 保健センター  
 ※対象者には、事前に案内を送付します。

## 1歳6カ月児健診

対象 平成28年12月生まれ  
 期日 7月11日(水)・13日(金)  
 受付時間 午後0時45分～1時  
 場所 保健センター

## 3歳児健診

対象 平成27年6月生まれ  
 期日 7月20日(金)・24日(火)  
 受付時間 午後0時45分～1時  
 場所 保健センター

## 2歳児歯科健診

対象 平成28年6月生まれ  
 期日 7月18日(水)・23日(月)  
 受付時間 午後0時45分～1時  
 場所 保健センター

※対象者には、事前に案内を送付します。

※希望する方には、フッ化物塗布を行います(無料)。  
 歯ブラシ、コップ、汚れてもよいタオルをお持ちください。

## 休日急病診療所

診療科 内科・小児科  
 場所 駄知町1272-5 (駄知診療所併設☎55)1500)  
 ※急病の際の医院照会は、救急医療情報センター  
 (☎55)3799)へ。

●現在お薬を飲んでいる方は、その名前や効果などを記入した用紙(お薬手帳など)をお持ちください。

7月の診療日 1日(日)・8日(日)・15日(日)・16日(月・祝)  
 22日(日)・29日(日)

受付時間 午前9時～11時30分、午後1時～5時30分

## プレママクラス

対象 妊婦さん  
 日時 7月23日(月) 午前10時～午後1時  
 場所 保健センター  
 内容 育児の体験(抱っこやおむつ替えなど)、ベビーグッズの体験、子育てについて、栄養いっぱいランチ付き(簡単な実習)  
 持ち物 母子健康手帳、エプロン、三角巾、筆記用具  
 締切 7月17日(火)  
 参加費 200円

## ママとベビーのリフレッシュ教室

対象 生後1～4カ月の赤ちゃんとお母さん  
 日時 7月12日(木) 午後1時15分～3時30分  
 場所 保健センター  
 内容 ベビーマッサージ、お母さん同士の交流会、発育測定、育児相談  
 持ち物 バスタオル、タオル2枚、母子健康手帳、赤ちゃんの水分補給のお茶 など  
 締切 7月10日(火)

## ぱくぱく幼児食教室

対象 3歳のお子さんとお母さん  
 日時 7月26日(木) 午前10時～午後1時  
 場所 保健センター  
 内容 幼児食の話、親子で実習  
 持ち物 エプロン、三角巾  
 参加費 1人200円  
 定員 10組  
 締切 7月19日(木)

## フッ化物塗布(予約制)

対象 平成26年6月生まれ、平成26年12月生まれ  
 平成27年12月生まれ  
 期日 7月12日(木)  
 受付時間 午前9時15分～10時15分  
 場所 保健センター  
 持ち物 母子健康手帳、歯ブラシ、コップ、汚れてもよいタオル  
 締切 7月10日(火)

## 健康相談・禁煙相談

対象 市民 ※予約優先  
 日時 7月19日(木) 午後1時15分～2時30分  
 場所 保健センター  
 内容 血圧測定、尿検査  
 ※禁煙相談を希望する方は、事前に電話で申し込みください。  
 相談日以外でも、受け付けています。

## こころの健康相談

対象 不眠、ふさぎ込む、怒りっぽい、認知症などで  
 お悩みの方  
 日時 7月24日(火) 午後1時～3時  
 場所 東濃保健所  
 備考 要予約  
 東濃保健所(☎55)1111・内線361)  
 または保健センター

## 献血

対象 16歳以上69歳未満  
 ※献血方法により、年齢・体重で献血基準が変わります。  
 期日 7月3日(火)  
 ①午前10時～11時30分  
 ②午後1時30分～4時30分  
 場所 ①土岐美濃焼卸センター  
 ②中部国際自動車大学校  
 持ち物 献血カードまたは手帳



# なかよしだより



児童館・児童センター  
7月の行事

子ども向け



親子向け



	行事	日時	行事	日時
土岐津児童館 ☎548815	夏まつりグッズ作り	7日(土) 10:30~ 13:30~	すくすく手形 絵本のひろば たまごクラブ	3日(火) 10:30~ 6日・20日(金) 11:00~ 17日(火) 11:00~
	わくわくなつまつり	21日(土) 10:30~	♪ひよこクラブ(2歳児) ♪ひよこクラブ(1歳児)	11日(水) 10:30~ 12日(木) 10:30~
西部児童センター ☎576661 (内線200)	七夕飾り作り	7日(土) 10:30~ 13:30~	お話のひろば ぺたんこ手形	4日・18日(水) 11:00~ 25日(水) 10:30~ 14:00~
	せいぶDEなつまつり	21日(土) 10:30~	♪デコボコクラブ(2歳児) ♪デコボコクラブ(1歳児)	10日(火) 10:30~ 10日(火) 10:30~
妻木児童館 ☎573319	七夕会	7日(土) 10:30~	手形あそび	6日(金) 10:30~ 14:00~
	夏まつり	14日(土) 10:30~	にこにこクラブ お話の森 ♪ちびっこクラブ(2歳児) ♪ちびっこクラブ(1歳児)	13日(金) 10:30~ 20日(金) 10:30~ 12日(木) 10:30~ 12日(木) 10:30~
駄知児童センター ☎591281	七夕会	7日(土) 14:00~	絵本のよみきかせ 手形足形ぺたんこ	2日・9日・23日(月) 11:00~ 24日(火) 10:30~
	だちっこ夏まつり	21日(土) 14:00~	♪かるがもサークル(2歳児) ♪かるがもサークル(1歳児)	12日(木) 10:30~ 12日(木) 10:30~
肥田児童センター ☎554760	夏まつりグッズ作り	7日(土) 10:30~ 14:00~	手形ごっこ すきすきえほん	4日(水) 10:30~ 17日・24日(火) 11:00~
	ひだっこ夏まつり	28日(土) 10:30~	♪のびのびサークル(2歳児) ♪のびのびサークル(1歳児)	11日(水) 10:30~ 11日(水) 10:30~
泉児童館 ☎545628	七夕会	7日(土) 10:30~	ぺたんこごっこ 親子であそぼう おはなしランド	2日(月) 10:30~ 18日(水) 11:00~ 23日(月) 11:00~
	みんなでなつまつり	21日(土) 10:30~	♪キリンサークル(2歳児) ♪キリンサークル(1歳児)	A 10日(火)・B 11日(水) 10:30~ 12日(木) 10:30~

詳しくは、各館へ問い合わせください。 ♪ 1・2歳児クラスは会員制です。

地域子育て  
支援センター  
7月の行事

- 年齢別サロン (10:30~11:30)…歌や手遊びなど  
0歳児サロンは参加自由。1・2歳児クラスは会員制です。  
詳しくは各センターへ問い合わせください。
- 遊びのひろば (9:30~18:00)…自由遊び、育児の情報交換
- 出前サロン (10:30~11:30)…支援員が、7月20日(金)に濃南こども園へ出向きサロンを実施します。年齢を問わず自由参加です。
- 育児相談 (9:30~18:00)…何でも相談に応じます。※電話相談も可

	西部子育て支援センター (☎576661) 内線200	駄知子育て支援センター (☎591281)	肥田子育て支援センター (☎554760)
年齢別サロン	0歳児：2日(月)	0歳児：4日(水)	0歳児：3日(火)
講座	笑いヨガ 対象 0歳~未就園児親子 17日(火)10:30~ 定員15組	笑いヨガ 対象 0歳~未就園児親子 19日(木)10:30~ 定員15組	笑いヨガ 対象 0歳~未就園児親子 18日(水)10:30~ 定員15組

※各センターでは、子育てに役立つ講座を随時実施していきます。  
※講座の申し込みは、6月15日(金)以降に受け付けします。

# 美濃陶磁歴史館だより

美濃陶磁歴史館  
☎551245

企画展  
「お殿様の美濃焼生産  
— 維新前夜の私領 —」  
9月9日(日)まで開催

## 岩村藩特産の駄知土瓶

江戸時代の東濃地方には幕府直轄の「天領」のほか、岩村藩領や妻木氏領など、お殿様の治める「私領」が点在していました。天領では現在の羽島郡笠松町にあった笠松役所の管轄下で美濃焼生産が行われましたが、私領ではそれぞれに独自の生産販売を行うことができました。

江戸時代後期、財政が悪化した岩村藩では新田開発や製糸織物業など、さまざまな産業振興を行いました。その一環で、藩の特産品として岩村領駄知村で生産された土瓶を江戸などで販売することになりました。駄知の土瓶は岩村藩主松平能登守にちなんで「能登様土瓶」とも呼ばれ、「松皮土瓶」「糸目土瓶」「吹絵土瓶」などの種類が作られました。



松皮土瓶  
瑞浪市陶磁資料館蔵



吹絵土瓶  
駄知小学校蔵

## プライベートガイド

文化プラザ ☎55711



文化プラザ

好評発売中

### 爆笑！2018 お笑いまつり in 土岐

期 日 6月24日(日)  
時 間 1回目  
11:30開演  
(11:00開場)  
2回目  
14:30開演  
(14:00開場)  
場 所 サンホール  
入場料 1,500円  
(当日1,800円)



※3歳未満は無料。ただし  
座席が必要な場合は有料。

※前方の席にまだ余裕があります。ご希望の方は、電話で連絡ください。

6月30日(土)発売

### びりとブッチィーの クラウニングシアター

期 日 8月26日(日)  
時 間 14:00開演  
(13:30開場)  
場 所 サンホール  
入場料 1,200円  
(当日1,500円)



※3歳未満は無料。ただし  
座席が必要な場合は有料。

【文化プラザ】 窓口販売/9:00~20:30 電話受付/9:00~20:30

※発売初日の電話受付は正午から。窓口販売で完売の場合、電話受付はありません。

