

# Toki

めくもりのある暮らしを 広報とき

2017  
9.15  
Vol.1654



8月20日(日)  
真夏の森のフェスティバル  
マウンテンバイク体験コーナー  
(高山城跡の森)

## 主な内容

- 02 狂犬病予防注射  
観光協会推奨品募集
- 03 現代茶陶展作品募集
- 05 各種融資・補助制度
- 06 動物愛護週間
- 07 市職員募集(薬剤師)



## 狂犬病の予防注射はお済みですか

今年度の狂犬病予防注射の接種確認ができていない飼い主の方に、東濃西部広域行政事務組合から10月中に「狂犬病予防注射のお知らせ(再通知)」のハガキが送られます。このお知らせが届いた方は、該当する項目に従って手続きしてください。

- ▷ 予防注射が済んでいない…ハガキと愛犬登録証を持って、動物病院で予防注射を受け、注射済票(右下)の交付申請(手数料550円)を行ってください。
- ▷ 愛犬が亡くなったが、手続きが済んでいない…鑑札および注射済票を持って、市環境課または支所で死亡の手続きを行ってください。
- ▷ 予防注射は済んだが、注射済票の交付申請が済んでいない…ハガキと愛犬登録証、動物病院で発行された「狂犬病予防注射済証」(左下)を持って、市環境課または支所で注射済票の交付申請(手数料550円)を行ってください。

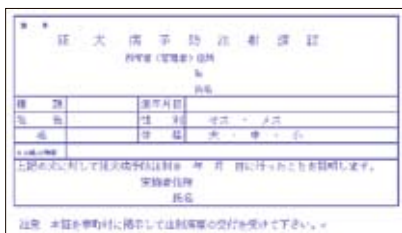

※ハガキに心当たりのない方は、東濃西部広域行政事務組合(☎②7150)まで連絡ください。

問 環境課 (内線252)

## 平成29年度 市功労者表彰該当者調査

市では、来年2月に社会福祉、保健衛生、教育文化、消防、経済、などの分野で功労のあった方を表彰します。

次の事項について、表彰にふさわしい方をご存じの方は、10月13日(金)までに秘書課秘書係へ連絡ください。

- ▽市内の同一事業所に30年以上勤務し、勤務状況が良好な方
- ※工業・商業組合などに加入している事業所へ勤務している方は、組合へ申し出てください。
- ▽10年以上にわたって各種ボランティア活動を続けている方



問 秘書課秘書係 (内線204)

## 土岐市観光協会推奨品を募集します

土岐市らしいお土産を発掘し推奨品としてPRすることで、事業者の皆さんを応援し土岐市の認知度とイメージの向上を図るため、土岐市観光協会推奨品を募集します。

募集内容 土岐市ならではの手工芸品や食料品

募集期限 10月31日(火)

- ※現在認定中の商品についても、改めて申請が必要です。
- ※審査会を設置して審査を行います。
- ※認定された場合は、認定料として2千円(観光協会非会員は8千円)が必要です。
- ※認定期間は平成30年4月1日～平成33年3月31日の3年間です。

推奨品になるとこないことが…

- ▷ 観光協会限定の推奨品シール(有料)を貼ることができます。
- ▷ まちゆい内にある「土岐たび案内所」で観光協会推奨品として委託販売されます。
- ▷ 各種観光イベントの観光協会ブースで販売することができます。

申・問 土岐市観光協会 (内線234)

## 第30回織部の日記念事業 第11回現代茶陶展 作品募集

市では、織部焼が史実に登場した2月28日を「織部の日」と制定し、さまざまな記念事業を行っています。その一つである「現代茶陶展」への出展作品を募集します。

- 作品規定** 作品は全て茶陶としますが、織部焼に限りません。未発表の作品で、1人2点までの出品とし、組み物は5個までを1組1点とします。サイズは、縦・横・高さ50cm以内で、組み物は展示の際に全体が1辺50cmの立方体に納まるものとします。
- 出品料** 1点につき5,000円 ※本展終了後に、1作品につき図録1冊を贈呈します。
- 申込方法** 申込用紙に必要事項を記入の上、平成30年1月5日(金)から2月12日(月・振休)までに、文化振興事業団「第11回現代茶陶展」係へ提出してください。なお、直接搬入の方は、搬入時に申し込みください。
- 搬入** 平成30年2月17日(土)・18日(日)の午前9時30分～午後4時にセラトピア土岐へ。
- 審査日** 平成30年2月23日(金)
- 審査発表** 審査終了後に、はがきで通知します。
- 審査員**▷鈴木藏さん (重要無形文化財「志野」保持者)  
▷赤沼多佳さん (三井記念美術館参事)  
▷榎本徹さん (岐阜県現代陶芸美術館顧問)  
▷伊藤嘉章さん (九州国立博物館副館長)

前回のTOKI織部大賞



灰釉茶碗  
金子充義さん(愛知県)

### 第11回現代茶陶展

平成30年4月28日(土)～5月6日(日)  
セラトピア土岐・小ホール

問 文化振興事業団「第11回現代茶陶展」係 (☎55711)

## 第33回美濃焼伝統工芸品まつり 伝統工芸品限定百選抽選頒布会

第33回美濃焼伝統工芸品まつりが、10月21日(土)・22日(日)の2日間、美濃焼伝統産業会館・美濃陶芸村で開催されます。まつりでは、たべもの横丁や窯蔵展、焼津物産展などのほか、美濃焼伝統工芸品協同組合員と美濃陶芸村入村者の作品を、抽選により1点7,000円で販売する「伝統工芸品限定百選抽選頒布会」を行います。

### 申込方法

往復はがきに住所・氏名・電話番号を明記の上、10月3日(火)までに(当日消印有効)〒509-5142 土岐市泉町久尻1429番地の8 土岐市美濃焼伝統産業会館(抽選頒布会係)へ郵送してください。当否は、返信用はがきでお知らせします。

### 作品抽選

当選した方は、10月22日(日)午後2時から作品の抽選を行いますので、必ず当選はがきを持って会場へお越しください。頒布会の前後は駐車場が特に混雑しますので、早めの来場をお願いします。



※土岐市駅北ロータリー・特設駐車場と会場を結び、無料シャトルバスを運行します。

問 美濃焼伝統工芸品まつり実行委員会 (美濃焼伝統産業会館内・☎5527)

## 浄化槽 いつものために まさかのために 10月1日は浄化槽の日

下水道とともに、私たちの暮らしから出る汚れた水を浄化することで地域の水環境を守っている浄化槽。浄化槽の設置・管理などについて定めている浄化槽法が昭和60年10月1日に施行されたことを記念し、毎年10月1日を「浄化槽の日」としています。

浄化槽の設置を検討している方、すでに浄化槽をお使いの方へ大切なお知らせです。

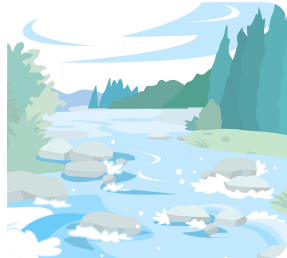

### ■浄化槽の設置

浄化槽を設置する場合は、必ず「浄化槽設置届出書(通知書)」を提出してください。

### ■浄化槽の設置補助

市では、公共下水道が整備される見込みのない地域などで浄化槽を設置する方に対して、設置費用の一部を補助(予算上限あり)しています。補助金を受けるには、対象地域や建物用途などの補助要件があります。設置を検討している方は、設置工事前に必ず下水道課へ相談ください。

補助金額	
5人槽相当	33万2千円/基
7人槽相当	41万4千円/基
10人槽相当	54万8千円/基

### ■浄化槽の維持管理

浄化槽は維持管理を怠ったり使い方を間違ったりすると、放流水の水質が悪化し、悪臭が発生します。次の3つの義務を守り、浄化槽の適正管理・使用に努めましょう。

①保守点検 ②清掃 ③水質に関する検査(法定検査)

※3つの義務を個々に契約するわずらわしさがなく、かつ料金も割引される「らくらく一括契約(らくらく協議会・☎058-276-0306)」も利用ください。

### ■浄化槽を廃止、撤去するとき

建物解体などで浄化槽を廃止・撤去するときは、必ず許可業者による最終清掃(定期清掃ではありません)を実施した後に浄化槽を撤去し、浄化槽使用廃止届出書を提出してください。最終清掃をしないで汚泥などを地下浸透させたり河川などへ放棄したりした場合、不法投棄による処罰の対象となります。

### ■単独処理浄化槽をお使いの方へ

トイレの排水だけを処理する単独処理浄化槽は、台所やお風呂などの生活雑排水は処理しないため、原則として新設が禁止され、現在は、合併処理浄化槽などへの転換に努めていく時期にあります。単独処理浄化槽をお使いの方は、お風呂、トイレ、台所などの水回りのリフォームの際には、生活雑排水の浄化処理も検討ください。

☎ 下水道課 (内線117)

## 出張キャリア☆ナビ

～なりたい自分の実現を応援します～

自分のこと、キャリアのことを後回しにしていますか。再就職や継続雇用、キャリアアップに向けたプチ講座や交流会を通じて、なりたい自分を目指しましょう。お子さん連れも大歓迎。ぜひ参加ください。

日時 10月26日(木) 午前10時～11時  
場所 西部子育て支援センター (☎☎ 6661)  
内容 プチ講座、交流会  
講師 酒井里佳さん(県女性の活躍支援センター)

☎ まちづくり推進課(内線186)

### あなたはどのタイプ？

～生活シーンから考える適職診断～

自分のタイプを知り、仕事の可能性を広げましょう。キャリアを振り返り、今後のプランに役立てることもできます。



## 中小企業の経営者・勤労者などの皆さんへ 各種融資・補助制度をご利用ください

市では、中小企業の経営安定化や勤労者の生活改善などを目的とした、各種の融資制度を行っています。

### 小口融資制度

中小企業の経営安定を図るため、信用保証協会の保証を活用した融資制度です。

**対 象** 市内で1年以上引き続き同一事業所を営む、従業員20人以下の事業所(商業・サービス業については、5人以下)

**融 資 額** 1,250万円以内

**資金使途** 運転資金、軽易な設備資金

**返済期間** 96カ月以内

**利 率** 年0.8% (ほかに保証料0.5%~2.2%が必要) ※既借入などによっては、融資が受けられない場合もあります。

**申・問** 市内の銀行・信用金庫の各支店  
または市産業振興課 (内線236)

### 勤労者向け住宅資金・生活安定資金融資制度

市内の勤労者の生活改善と福祉向上を図るためのもので、東海労働金庫と提携した融資制度です。

**対 象** いずれも市内に1年以上居住し、かつ同一事業所に1年以上勤務する満20歳以上の方(返済期日満了時に満75歳以下の方)

#### ①住宅資金融資制度

**内 容** 1世帯1物件で、2,000万円以下(返済は35年以内) ※金融機関から住宅関連の融資を受けている場合は、その状況によって本制度を利用できないことがあります。

#### ②生活安定資金融資制度

**内 容** 1世帯200万円以内(返済は15年以内)  
※自家用車取得や教育費など、具体的な計画が必要です。

**申・問** 東海労働金庫可児支店(☎0120-60-8623)

### 各種補助制度

#### ■小口融資等信用保証料助成制度

**対 象** 各小口融資制度(①市小口②県小口③全国小口)を利用した方

**助 成 額** 融資実行の際に支払った信用保証料の全額(100円未満切捨)

#### ■小規模事業者経営改善資金(マル経)利子補給制度

**対 象** 日本政策金融公庫のマル経融資を利用した方

**補 助 額** 約定利息の1回目~12回目までに支払った利子の全額(100円未満切捨)

#### ■創業者支援補助制度

**対 象** 市内で創業する方(※1)や創業から間もない方で、認定特定創業支援事業(※2)を受講した方

※1…現在事業を営んでいない方が事業を開始、または新たに会社を設立し事業を開始した方

※2…土岐商工会議所などが実施する創業セミナーなどにおいて、「経営、財務、人材育成、販路開拓」の4項目の知識を習得できる事業

**申・問** 産業振興課 (内線236)

#### ●創業者利子補給

**対 象** 市小口融資、日本政策金融公庫の創業関係融資を受けて創業した方

**補 助 額** 利子の0.8%分を補助(年間限度額100万円)

**補助期間** 返済期間全体の1/3、最長3年間

#### ●創業者家賃補助

**対 象** 店舗などを賃貸し創業した方

**補 助 額** 月額家賃の30%×12月分(年間限度額100万円)

**補助期間** 最長3年間

#### ●創業者店舗賃貸借促進補助

**対 象** 創業者へ店舗・土地を貸付する方

**補 助 額** 対象店舗の固定資産税(都市計画税を含む)相当額の1/2以内

**補助期間** 最長3年間

#### ●創業者出店補助

**対 象** 家屋・土地を自ら取得して出店する方

**補 助 額** 対象店舗などの固定資産税(都市計画税を含む)相当額の1/2以内

**補助期間** 最長3年間(新築5年間)

### 創業セミナー(無料)

**期 日** 10月14日~11月11日の毎週土曜日 **時 間** 午前10時~午後4時

**定 員** 20人(先着順) **申込期限** 10月5日(木)

**申・問** 土岐商工会議所 (☎④ 1131)



## 9月20日～26日は動物愛護週間

動物愛護週間は、命ある動物の愛護と適正な飼育について国民の関心と理解を深めるためのものです。皆さんこの機会に身近にいる動物について考えてみましょう。

### 犬の飼い主さんへ

#### 🐾 愛犬の登録をしましょう

犬は、生後91日以上になったら登録が必要です。また、狂犬病の発生を防ぐため、年1回予防注射を行うことが義務付けられています。

#### 🐾 トイレマナーをしっかりと

トイレは自宅で済ませるのがマナーですが、万が一に備え、散歩に行くときは必ずスコップや袋、水を持って、ふん尿の後始末をしましょう。

#### 🐾 しつけをしましょう

ほえ癖やかみ癖などで周囲に迷惑を掛けないように、しっかりしつけをしましょう。



### 猫の飼い主さんへ

#### 🐾 屋内飼育をしましょう

猫は飼い主の知らないところで、ふん尿などの迷惑を掛けているかもしれません。できる限り屋内飼育に努めましょう。また、飼い主の分からない猫に餌を与えることは、その地域に猫が増える原因になるため、控えましょう。

#### 🐾 首輪と名札を忘れずに

飼い猫であることを示すために、飼い主の電話番号や名前を書いた名札を猫の首輪に付けましょう。

#### 🐾 不妊・去勢手術をしましょう

飼えなくなって捨てられてしまう不幸な命を増やさないために、不妊・去勢手術をしましょう。

問 環境課 (内線252)

## ごみは燃やさないで 野焼きは禁止されています

野焼きの際に発生する臭いや煙によって「洗濯物が干せない」などの苦情が多く寄せられています。廃棄物(ごみ)を野外で燃やす「野焼き」は法律により禁止されています。

一部の例外規定はありますが、ごみは燃やさず、指定された集積所に出すか環境センターまで直接持ち込んでください。

### 野焼き禁止の例外規定(抜粋)

- ▷ 農林業を営む上で発生する刈り草などの焼却
- ▷ 落ち葉たきなど日常生活における軽微な焼却
- ▷ どんど焼きなど、風俗習慣上の行事における焼却

上記の場合でも、生活環境に支障がある場合は指導の対象となります。風向きや時間帯に注意し、近所の方に声を掛けるなどのマナーを守りましょう。また、野焼きには常に火災の危険が伴うことも忘れないでください。



問 環境課 (内線252)

平成30年4月1日採用  
市職員(薬剤師)を募集します

職 種	採用予定 人員	受 験 資 格	勤 務 場 所	試 験 内 容
薬剤師	若干名	薬剤師の資格所有(見込み)者	市立総合病院	作文試験 適性検査 面接試験

※地方公務員法第16条の各号(成年被後見人など)のいずれかに該当する方は受験できません。

試験日時 11月8日(水) 午後1時受付、午後1時10分開始

試験会場 市立総合病院

※合格決定後の健康診断で異常がなければ平成30年4月1日付で採用を決定します。

給 料 ▷大学卒業者=197,000円 ▷大学6卒業者=216,200円

※原則として毎年1回定期に昇給します。また、受験資格より上位の学歴や民間などの職歴がある場合は、一定基準により加算されます(この数字は現行の額であり、国などの改正に準じ改正されます)。

受験の手続き

試験申込書(総合病院総務課で交付)に必要事項を記入の上、9月19日~10月31日(土・日曜日、祝日を除く)の午前8時30分~午後5時15分に同課へ提出してください。郵送を含め、期限を過ぎて届いた申込書は無効です。

その他

試験申込書などは、市ホームページからダウンロードできます。

問 総合病院総務課 (☎⑤ 21111・内線2860)

市消防本部チームが全国消防救助技術大会出場

7月26日に三重県で開催された東海地区消防救助技術大会で、市消防本部チームが陸上の部「引揚救助」で、参加25チーム中見事2位入賞を果たしました。

同チームは、8月23日に宮城県で開催された全国消防救助技術大会へ出場し、日頃の訓練の成果を存分に発揮しました。



引揚救助とは

4人の隊員で、7m下にいる要救助者を救助するもの。2人の隊員が空気呼吸器を背負い降下し、要救助者を引き揚げ救助します。降下した隊員もロープを登り、脱出するまでの時間と技術を競います。

出場隊員 (写真下段左から)

- 1 番 員……林 祐仁
- 2 番 員……土田浩貴
- 3 番 員……桑下智一
- 4 番 員……梅村亮太
- 要救助者……細田正平

8/23

全国消防救助技術大会

宮城県で開催された全国大会の様子です。土岐市チームは、厳しい審査基準の中、「減点0」で競技を終え、参加22チーム中10位の好成績を収めました。



問 消防本部警防課 (☎⑤ 0041)



# 情報ひろば



## 募 集

### シルバー人材センター 会員

採用条件 おおむね60歳以上  
で健康で働く意欲のある方、  
地域に貢献したい方  
業務内容 草刈り、せん定、  
家事援助、育児支援 など  
申込方法 毎月第2・第4水  
曜日・午前10時から開催する  
入会希望説明会にお越しくだ  
さい。  
**申・問** シルバー人材センタ  
ー (☎073810)

### コミュニティ助成対象 事業

自治総合センターでは、宝  
くじの社会貢献広報事業とし

て、コミュニティ活動や自主  
防災組織の活動に必要な備品  
の購入、施設の整備に対する  
助成を行っており、平成30年  
度の事業を募集しています。  
※助成対象事業は県および自  
治総合センターの審査によつ  
て決定するため、全ての事業  
が採択されるとは限りません。  
申込期限 10月3日(火)  
**申・問** まちづくり推進課  
(内線186)

### ふれあいパーティー 〜きっかけスポーツからの参加者

日時 11月5日(日)午後1時  
〜5時(午後0時30分受付開  
始)  
場所 駄知公民館・体育館  
対象 20歳以上の独身男女  
定員 男女各20人程度(応募  
者多数時は抽選)  
内容 レクリエーションを楽  
しみながらの交流・友達づく  
り ※食事はありません。  
参加費 1500円(後日振  
り込み)  
**申** はがきまたはFAXで、  
①住所②氏名(フリガナ)③年  
齢④性別⑤職業⑥電話番号⑦  
趣味を記入の上、生涯学習課

ふれあいパーティー担当(〒  
509-5192 住所不  
要・☎056310)へ申し込  
みください。  
申込期限 10月12日(木)  
**問** 市青年団体協議会・土本  
さん (☎090-5038-  
9731)または生涯学習課  
(内線272)

### ふれあいパーティーの 参加者

日時 10月22日(日)午後1時  
〜4時30分  
場所 ミュージアム中山道  
「レストラン・クレイ」(瑞浪  
市明世町)  
対象 20歳〜49歳の独身男女  
(ただし男性は土岐市もしくは  
は瑞浪市に在住または在勤の  
方)  
定員 男女各15人(応募者多  
数時は抽選)  
参加費 千円  
申込方法 ①氏名(フリガナ)  
②性別③年齢④職業⑤住所⑥  
電話番号⑦土岐・瑞浪市外在  
住の男性は勤務先名称および  
住所を記入の上、電話、はが  
き、FAX、メールのいずれ  
かの方法で申し込みください。

申込期限 10月6日(金)  
**申・問** 瑞浪市役所子育て支  
援室 (☎02114、☎0  
294、☑kosodate@city.  
mizunami.g.jp)



## ご案内

### きれいな文字教室

期日 10月10日・24日、11月  
7日・21日、12月5日の火曜  
日(全5回)  
時間 午後1時30分〜3時  
場所 生涯学習館  
定員 20人(応募者多数時は  
抽選)  
講師 西村貴美さん  
参加費 500円(材料代)  
持ち物 ボールペン  
申込期限 9月28日(木)  
**申・問** 生涯学習館 (☎073  
010)

### 懐かしの歌と楽しむ ストレッチヨガ

期日 10月5日・12日・19日  
の木曜日(全3回)  
時間 午前10時30分〜11時30

分  
場所 肥田公民館  
定員 20人(応募者多数時は  
抽選)  
講師 大野ひとみさん  
参加費 無料  
持ち物 ヨガマット(バスタ  
オルでも可)、飲み物、タオル  
申込期限 9月28日(木)  
**申・問** 肥田公民館 (☎04  
544)

### 地籍調査を実施します

泉町の一部において地籍調  
査事業の現地調査を実施しま  
す。土地境界の確認には地権  
者の皆さんの立会いが必要です。  
すでにご協力をお願いします。  
なお、地権者の方には8月下  
旬に説明会の案内などを郵送  
しました。また、立会いの案  
内は立会日の約2週間前に郵  
送します。  
立会期間 10月12日(木)〜11  
月9日(木)  
場所 ▼大富第1地区(泉町  
大富字西山の一部)  
**問** 監理用地課地籍調査係  
(内線307)



はじめての編み物講座

期日 10月14日・28日、11月11日・25日、12月9日の土曜日(全5回)  
 時間 午後1時30分～3時30分  
 場所 生涯学習館  
 定員 12人(応募者多数時は抽選)  
 講師 林洋子さん  
 参加費 2500円(材料代)  
 持ち物 かぎ針5号、はさみ  
 申込期限 9月28日(木)  
 申・問 生涯学習館(☎⑤3010)

山本孝さんワークショップ

人気絵本作家の山本孝さんと一緒にハロウィンのおぼけを作ってみませんか。  
 日時 10月29日(日)午後1時30分～  
 場所 市図書館  
 定員 50人(応募者多数時は抽選)  
 参加費 無料  
 申込期限 10月11日(水)  
 問 市図書館(☎⑤1253)

かんたん！  
体幹トレーニング講座

期日 10月4日・18日、11月1日・15日の水曜日(全4回)  
 時間 午後1時30分～3時  
 場所 生涯学習館  
 定員 20人(応募者多数時は抽選)  
 講師 山口裕之さん  
 参加費 無料  
 持ち物 ヨガマット、飲み物  
 申込期限 9月26日(火)  
 申・問 生涯学習館(☎⑤3010)

合唱講座

期日 10月10日～12月5日の毎週火曜日、12月8日(金)(全10回)  
 時間 午後7時30分～9時  
 場所 下石公民館  
 講師 野村弘子さん  
 参加費 100円(練習用CD代・希望者のみ)  
 持ち物 A4クリアファイル、筆記用具、飲み物  
 申込期限 10月3日(火)  
 申・問 下石公民館(☎⑤5727)

パパと子どもの  
親子クッキング

炊き込みご飯やけんちん汁など、計4品を作ります。  
 日時 10月28日(土)午前10時～午後1時  
 場所 肥田公民館  
 対象 市内在住または在勤の父親とそのお子さん(未就学児)  
 定員 12組(先着順)  
 講師 三輪やよいさん  
 参加費 1組800円  
 持ち物 エプロン、三角巾、飲み物、スプーン、はし  
 申込開始日 9月20日(水)  
 申・問 まちづくり推進課(内線186)



おとう飯とは…男性が作る、手間が少なく見た目は多少悪くてもおいしい料理のこと。  
 内閣府男女共同参画局では、おとう飯キャンペーンを通じて、男性の家事・育児への参画を推進しています。

お口は全身の健康のバロメーター「歯周病教室」

日時 11月7日(火)午後1時30分～3時  
 場所 保健センター  
 内容 ▼講話「知って安心！今日から実践！歯周病予防のコツ」(井口歯科クリニック・井口幹教先生) ▼講話「知って予防！糖尿病」(保健センター保健師) ▼簡単ブラッシング指導  
 対象 30歳以上の方  
 定員 20人(先着順)  
 持ち物 健康診断の結果(用意できる方のみ)  
 申込期限 11月2日(木)  
 申・問 保健センター(☎⑤2010)



危険物取扱者試験

期日 11月19日(日)  
 時間 ▼甲種・乙種第4類II

午前10時～ ▼乙種・丙種II 午後1時45分～  
 場所 多治見工業高等学校

申 10月4日(水)～13日(金)に、消防本部または南消防署にある願書に必要事項を記入の上、申し込みください。消防試験研究センターホームページからも申し込みできます。  
 問 消防本部(☎③0123) または南消防署(☎⑤0119)

核融合科学研究所オープンキャンパス「体感！体験！プラズマエネルギー」

1年に1度の一般公開を行います。来場者プレゼントもあります。ぜひお越しください。※土岐市駅から無料シャトルバスを運行します。  
 日時 10月28日(土)午前9時30分～午後4時(最終入場午後3時30分)  
 場所 核融合科学研究所  
 内容 ▼公開講座 ▼工作教室 ▼バーチャルリアリティ体験 ▼クイズラリー ほか  
 参加費 無料(申込不要)  
 問 核融合科学研究所(☎⑤2222)

### 行政書士無料相談会

日時 10月17日(火)午前10時  
午後3時 ※予約優先  
場所 市役所3階・第2会議室

相談内容 遺言、相続、贈与、建設業・農地法許可申請、車庫証明、帰化・永住・ビザ申請 など

申・問 岐阜県行政書士会東濃支部・福永さん (☎090-1408616485)

### 司法書士無料法律相談

日時 10月14日(土)午前10時  
午後4時 ※予約不要

場所 ①ヤマカマなびパーク  
たじみ(多治見市豊岡町)  
②瑞浪市総合文化センター  
(瑞浪市土岐町)

相談内容 贈与、相続、遺言、債務整理、成年後見など

問 ①オリベ司法書士事務所・伊藤さん (☎268515)  
②たなか事務所 (☎71815)

### 合同企業説明会

ハローワーク多治見管内事業所約40社による合同企業説明会を開催します。

日時 9月26日(火)午後1時  
午後4時 ※予約不要  
場所 セラトピア土岐  
対象 一般求職者および平成30年3月新規学卒者

問 産業振興課(内線235)

### 9月24日から30日は 結核予防週間

結核は過去の病気ではありません。今も国内で年間約2万人が発症している現代の病気です。自分自身の健康を守ることはもちろん、家族や友人などへの感染を防ぐためにも、早期発見・早期治療が必要です。定期的に健診を受けましょう。

■こんなときは病院へ

▽咳が2週間以上続く

▽痰が出る(痰に血が混ざる)

▽体がだるい

▽微熱が続く

問 保健センター (☎52010)



### お願い

窓口サービスアンケートにご協力ください

市では、市民の皆さんにより良い窓口サービスを提供するため、窓口サービスアンケートを実施します。

市役所各課と各支所の窓口  
にアンケート用紙を設置しますので、玄関ロビーなどに設置する回収箱に投函してください。皆さんのご協力をお願いします。

期間 9月19日(火)～10月2日(月)

※市ホームページからも回答できます。



トップページ<市政情報<  
財政・行政改革<行財政改革

問 総合政策課(内線212)

### 税務署の相談窓口

タックスアンサー

検索

電話相談も受け付けています。  
多治見税務署(☎20101)へお電話ください。  
自動音声案内で「1」を選択すると「電話相談センター」につながります。

### 10月1日から 岐阜県最低賃金が改正されます

時間額800円(24円上昇)

年齢に関係なく、県内で働く全ての労働者に適用されます。必ず確認しましょう。

問 岐阜労働局賃金室  
(☎058-245-8104)

## 秋の全国交通安全運動

9月21日～9月30日

### 運動の重点

- ▷子どもと高齢者の安全な通行の確保と高齢運転者の交通事故防止
- ▷夕暮れ時と夜間の歩行中・自転車乗用中の交通事故防止
- ▷全ての座席のシートベルトとチャイルドシートの正しい着用の徹底
- ▷飲酒運転の根絶

### 正しい着用方法



問 環境課(内線254)

9月30日は  
「交通事故死ゼロを  
目指す日」です



## 人口と世帯数〈8月末日現在・外国人を含む〉 ( )内は前月比

総人口 59,117人(-66人)  
 男 28,603人(-19人) 女 30,514人(-47人)  
 世帯数 24,329戸(+27戸)

## 火災と救急出動〈8月〉 ( )内は1月からの累計

火災発生 2件(16件)  
 救急出動 204回(1,678回)  
 火の用心 ことばを形に 習慣に

## 交通事故〈7月〉

人身事故 13件(75件)  
 負傷者 16人(93人)  
 死亡者 0人(2人)  
 傘スマホ 片手運転 事故のもと



防災無線の内容や、乳幼児向けの情報、お住まいの地域のゴミの日情報などをメールで配信します。



防災無線の内容は電話でも確認できます。  
 テレフォンサービス ☎ 7713

今月の納期  
**下水道事業受益者負担金および  
 分担金 (第2期)**  
 納期限 **10月2日(月)**  
 問 下水道課 (内線114)

ひとりで悩まないで

## 10月の相談窓口



※相談会場には、終了時間の30分前までにお越しください。

### 市民相談

毎週火曜日  
 午後1時～4時  
 市役所3階・  
 第1会議室



■まちづくり推進課(内線185)

### 人権相談

10月12日(木)  
 午後1時30分～  
 3時  
 まちづくり推進課  
 (文化プラザ隣)



■まちづくり推進課(内線185)

### 行政相談

10月11日(水)・25日(水)  
 午後1時～3時  
 市役所3階・  
 第1会議室

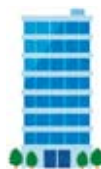

■まちづくり推進課(内線185)

### 司法書士無料法律相談

10月13日(金)  
 午後6時～8時(予約優先)  
 文化プラザ2階・  
 第1研修室

■法務サポート21・  
 西川さん (☎ 7513)



### 家庭児童相談・ 母子自立支援相談

毎週月～金曜日  
 午前8時30分～  
 午後5時15分  
 市役所1階・  
 子育て支援課



■子育て支援課 (内線166)

### 教育相談

毎週月～金曜日  
 午前9時～午後3時  
 10月10日(火)は  
 午後7時～9時も行います。  
 浅野教室 (肥田町)

■教育相談室(☎ 8555)

### 育児相談

毎週月～土曜日  
 午前9時30分～午後6時  
 各子育て支援センター

■西部子育て支援センター(☎ 6661)  
 ■駄知子育て支援センター(☎ 1281)  
 ■肥田子育て支援センター(☎ 4760)

### 障がい者 就労支援巡回相談

10月3日(火)  
 午後1時30分～3時  
 ホーリークロスセンター  
 (泉町)

※要予約  
 ■サテライト t (☎ 9721)

### 知的障害者相談

10月4日(水)  
 午前10時～午後3時  
 文化プラザ

■福祉課 (内線152)

### 高齢者の生活・介護相談

毎週月～金曜日  
 午前8時30分～  
 午後5時15分

地…地域包括支援センター  
 ■市役所(高齢介護課内 内線159)  
 ■西部(ウエルフェア土岐 ☎ 6661)  
 ■東部(とき陶生苑内 ☎ 8678)

### 幼児療育相談

毎週月～金曜日  
 午前9時～  
 午後4時  
 ウエルフェア土岐  
 (下石町)

■社会福祉協議会(☎ 6661)



### 消費生活相談

毎週月～金曜日  
 午前9時～午後4時  
 (予約優先)  
 まちづくり推進課  
 (文化プラザ隣)

■まちづくり推進課(内線185)

## 新刊案内



あっぱっは  
さく／川之上英子



きゃっきゃキャベツ  
さく／いわさゆうこ

自分を越え続ける ----- 南谷真鈴  
一生自分の足で歩く！ぐら止め体操 ----- 橋間誠  
本当は結婚したくないのだ症候群 ----- 北条かや  
交通事故と保険の基礎知識 ----- 白石悟史

世界一わかりやすい石倉流囲碁上達教室 --- 石倉昇  
大人の短歌入門 ----- 秋葉四郎  
基本がよくわかるおいしい豆料理手帖 --- 大庭英子  
うつわと一日 ----- 祥見知生



## 「コミュニケーション」

職場における上司や同僚、学校での友人や先輩・後輩など：私たちは、日々いろいろな場面で多様な相手とコミュニケーションを図りながら生活をしています。そんな中、なかなか自分の思いをうまく伝えられなかったり、会話が続かなかつたりと、思い通りにいかないことも…。今回は、そんなコミュニケーションでお困りの方にお薦めしたい本のご紹介です。

浅田すぐる『いまの説明、わかりやすいね！』と『わかる！』。ポイントが3つ。『ポーズをとる』『見せる』『指さす』。具体的な活用法は本書の中で。『考えがまとまらない』『言いたいことが伝わらない』『仕事が進まない』そんな悩みを一挙に解決する方法が見つかるかもしれません。

本郷陽二『元気が出る朝礼話のネタ帳』朝礼当番が回って来る度に憂鬱な気分になる：朝礼の前日はネタ探して睡眠不足：そんな方にぜひ読んでいただきたい一冊です。『元気が出る朝礼』「気持ちの前向きになる朝礼」をテーマに、さまざまな話題が集められています。

矢野耕平『13歳からのことば事典』。10代の豊かな発想、細やかな感情を言葉にするとうなるのでしょうか。言葉を上手く使い分けたい10代の方だけではなく、保護者の方にもお薦めです。

## 10月の休館日

1日(日)、2日(月)、16日(月)、23日(月)  
27日(金)、30日(月)

### 開館時間

火～金曜日 午前10時～午後7時  
土・日曜日、祝日 午前10時～午後5時

## お知らせ

蔵書点検と図書館情報システム改修のため、9月22日(金)から10月2日(月)まで臨時休館します。

それに伴い、9月21日(木)まで貸出上限を20冊に、貸出期間を3週間に変更しています。ご迷惑をお掛けしますが、よろしくお祈いします。



睡眠時間足りていますか？

ご家庭では、お子さんは何時に寝ていますか。先ごろ、アメリカ国立睡眠財団という団体が「各年代にとって望ましい睡眠時間」を発表し、新生児期から老年期に至るまでの「推奨される睡眠時間」と「許容される睡眠時間」が提唱されました。それによると幼児期（1～2歳）には11～14時間、学童期（6～13歳）では9～11時間の睡眠が推奨されています。しかし、文部科学省の「データから見る日本の教育」の実態調査によれば、小学生の睡眠時間は1970年では9時間23分でしたが、2000年には8時間43分となり、30年間で40分も短くなりました。許容される睡眠時間の範囲には収まっていなくても、十分とは言えない状況です。

ご家庭では、お子さんは何時に寝ていますか。先ごろ、アメリカ国立睡眠財団という団体が「各年代にとって望ましい睡眠時間」を発表し、新生児期から老年期に至るまでの「推奨される睡眠時間」と「許容される睡眠時間」が提唱されました。それによると幼児期（1～2歳）には11～14時間、学童期（6～13歳）では9～11時間の睡眠が推奨されています。しかし、文部科学省の「データから見る日本の教育」の実態調査によれば、小学生の睡眠時間は1970年では9時間23分でしたが、2000年には8時間43分となり、30年間で40分も短くなりました。許容される睡眠時間の範囲には収まっていなくても、十分とは言えない状況です。

原因はどこにあるのでしょうか。厚生労働省の「第4回21世紀出生児縦断調査」によれば、週に60時間以上働くフルタイムワーカーの母親の子どもは、その半数が午後10時以降まで起きていることが分かっています。両親の帰宅が遅くなれば夕食の時間が遅くなり、宿題をする時間や就寝へ向けた準備時間も深夜にずれ込むことになってしまいます。そして最近では寝る前にインターネットの動画を見たり、テレビゲームをしたりすることで目がさえて、自ら睡眠の質を落としてしまう傾向もあります。また、生活スタイルの変化で夜遅くまで開いている店が増えたことも夜更かしの原因の一つと言えます。

子どもの成長のために睡眠は欠かせないものです。睡眠中に成長ホルモンが多く分泌され、学習や記憶に関わる脳の機能も発達します。文字通り「寝る子は育つ」わけです。日々の暮らしの中でいきなり「睡眠時間を延ばしましょう」といっても難しいかもしれません。睡眠は大事な生活の一部という認識を持ち、日ごろの時間の使い方意識するだけでも大きな違いが生まれます。子どもの健やかな成長のために、積極的に睡眠時間を確保する努力が必要なのかもしれません。

〈他人事じゃない!? 怖～いトラブル〉

消費生活のお話

まちづくり推進課(内線185)

高齢者宅に届く身に覚えのない荷物の対処法

「一人暮らしの高齢者宅に宅配で荷物が届いた。本人に確認すると身に覚えがないという。どうしたらいいか」という相談が高齢者を見守る周りの方から寄せられます。このような場合、次のような状況が考えられます。

- ①自分で注文していたことを忘れてしまっている。
- ②電話で勧誘されて購入したことを忘れてしまっている。
- ③事業者が一方的に送りつけている。

それぞれの状況により、商品を返す場合の対処法が異なります。①は通信販売にあたり、返品特約に従って行います。②は電話勧誘販売にあたり、クーリング・オフの適用が考えられます。③は送りつけ商法（ネガティブオプション）にあたり、事業者の商品の引き取りを要請します。

判断に迷う場合は、窓口にご相談ください。

東濃地方の方言の「ええわ」という返事は、聞く人によって「OK」の意味に捉えられる場合があるそうです。 unnecessary 場合は、「いらない」ときっぱり言いましょう。

消費生活相談窓口

日時 月～金曜日 午前9時～午後4時（予約優先）

場所 まちづくり推進課（文化プラザ隣）

※相談には、できるだけ契約者本人がお越しください。



## 健康ガイド

## 母子健康手帳交付

対 象 妊婦さん  
 受付日時 毎週木曜日 午前9時～11時30分  
 場 所 保健センター

## マタニティクラス

対 象 妊婦さん  
 日 時 10月26日(木) 午後1時30分～3時30分  
 場 所 保健センター  
 内 容 歯科健診、ブラッシング指導、妊娠中の食事のポイント(スイーツの試食付)、アロマが香る中でストレッチ  
 持 ち 物 母子健康手帳、歯ブラシ、筆記用具  
 締 切 10月19日(木)

## 1歳すくすく教室

対 象 平成28年9月生まれのお子さん  
 日 時 10月19日(木) 午前10時～11時30分  
 場 所 保健センター  
 内 容 食事・おやつの話、試食、絵本の読み聞かせ  
 定 員 12人(先着順)  
 持 ち 物 母子健康手帳、筆記用具、お子さん用のお茶  
 締 切 10月17日(火)

## 4カ月児健診

対 象 ①平成29年5月16日～31日生まれ  
 ②平成29年6月1日～15日生まれ  
 期 日 ①10月10日(火) ②10月17日(火)  
 受付時間 午後0時45分～1時  
 場 所 保健センター  
 ※対象者には、事前に案内を送付します。

## 1歳6カ月児健診

対 象 平成28年3月生まれ  
 期 日 10月11日(水)・13日(金)  
 受付時間 午後0時45分～1時  
 場 所 保健センター

## 3歳児健診

対 象 平成26年9月生まれ  
 期 日 10月20日(金)・24日(火)  
 受付時間 午後0時45分～1時  
 場 所 保健センター

## 2歳児歯科健診

対 象 平成27年9月生まれ  
 期 日 10月2日(月)・27日(金)  
 受付時間 午後0時45分～1時  
 場 所 保健センター

※対象者には、事前に案内を送付します。  
 ※希望者にはフッ化物塗布を行います。(無料)  
 歯ブラシ、コップ、汚れてもよいタオルを必ずお持ちください。

## 休日歯科診療

対 象 市民  
 ※受診される方は、事前に問い合わせのうえ受診してください。  
 日 時 10月9日(月・祝) 午前9時～午後3時  
 場 所 加藤歯科医院(泉町: ☎55)1590)

## 乳幼児健康相談・食事相談・みそ汁の塩分測定

対 象 乳幼児の保護者、市民  
 日 時 10月27日(金) 午前10時～11時30分  
 10月30日(月) 午前10時～11時30分  
 午後1時30分～3時

場 所 保健センター  
 相 談 員 保健師、管理栄養士  
 ※みそ汁の塩分測定を希望の方は、当日朝のみそ汁を50ml程お持ちください。

## ママとベビーのリフレッシュ教室

対 象 生後1～4カ月の赤ちゃんとお母さん  
 日 時 10月12日(木) 午後1時15分～3時30分  
 場 所 保健センター  
 内 容 ベビーマッサージ、お母さん同士の交流会、発育測定、育児相談  
 持 ち 物 パスタオル、タオル2枚、母子健康手帳、赤ちゃんの水分補給のお茶 など  
 締 切 10月10日(火)

## フッ化物塗布(予約制)

対 象 平成25年9月生まれ  
 平成26年3月生まれ  
 平成27年3月生まれ  
 期 日 10月19日(木)  
 受付時間 午前9時15分～10時15分  
 場 所 保健センター  
 持 ち 物 母子健康手帳、歯ブラシ、コップ、汚れてもよいタオル  
 締 切 10月17日(火)

## 健康相談・禁煙相談

対 象 市民 ※予約優先  
 日 時 10月12日(木) 午後1時15分～2時30分  
 場 所 保健センター  
 内 容 血圧測定、尿検査  
 ※禁煙相談を希望する方は、事前に電話で申し込みください。  
 相談日以外でも、受け付けています。

## こころの健康相談

対 象 不眠、ふさぎ込む、怒りっぽい、認知症などで  
 お悩みの方  
 日 時 10月24日(火) 午後1時～3時  
 場 所 東濃保健所  
 備 考 要予約  
 東濃保健所(☎23)1111・内線361)  
 または保健センター

## 休日急病診療所

診 療 科 内科・小児科  
 場 所 駄知町1272-5(駄知診療所併設☎59)1500)  
 ※急病の際の医院照会は、救急医療情報センター  
 (☎55)3799)へ。

●現在薬を飲んでいる方は、その名前や効果などを記入した用紙(お薬手帳など)をお持ちください。

10月の診療日 1日(日)、8日(日)、  
 9日(月・祝)、15日(日)、  
 22日(日)、29日(日)  
 受 付 時 間 午前9時～11時30分、  
 午後1時～5時30分





# なかよしだより

児童館・児童センター  
10月の行事

子ども向け

親子向け

	行事	日時	行事	日時
土岐津児童館 ☎548815	スタンプラリー	7日(土) 13:30~	絵本のひろば	6・27日(金) 11:00~
	ハロウィングッズ作り	21日(土) 10:30~ 13:30~	すくすく手形 たまごクラブ 👉ひよこクラブ(2歳児) 👉ひよこクラブ(1歳児)	3日(火) 10:30~ 24日(火) 11:00~ 11日(水) 10:30~ 12日(木) 10:30~
西部児童センター ☎576661 (内線200)	せいぶでチャレンジ	7日(土) 10:30~	お話のひろば	4・18日(水) 11:00~
	ハロウィングッズ作り	21日(土) 10:30~ 14:00~	ぺたんこ手形 👉デコボコクラブ(2歳児) 👉デコボコクラブ(1歳児)	25日(水) 10:30~ 14:00~ 10日(火) 10:30~ 11日(水) 10:30~
妻木児童館 ☎573319	スタンプラリー	14日(土) 10:30~	お話の森	6・27日(金) 11:00~
	ハロウィングッズ作り	21日(土) 10:30~	にこにこクラブ 手形あそび 👉ちびっこクラブ(2歳児) 👉ちびっこクラブ(1歳児)	20日(金) 11:00~ 13日(金) 10:30~ 14:00~ 11日(水) 10:30~ 12日(木) 10:30~
駄知児童センター ☎591281	ゴーゴーチャレンジ	7日(土) 14:00~	絵本のよみきかせ	3・31日(火) 11:00~
	ハロウィン&収穫祭	21日(土) 14:00~	手形足形ぺたんこ 👉ちびっこクラブ(2歳児) 👉ちびっこクラブ(1歳児)	24日(火) 10:30~ 12日(木) 10:30~ 12日(木) 10:30~
肥田児童センター ☎554760	風船あそび	14日(土) 10:30~	すきすきえほん	17・31日(火) 11:00~
	ハロウィンパーティー	21日(土) 10:30~	手形ごっこ 👉のびのびサークル(2歳児) 👉のびのびサークル(1歳児)	4日(水) 10:30~ 11日(水) 10:30~ 12日(木) 10:30~
泉児童館 ☎545628	さつまいもの収穫祭	21日(土) 10:30~	親子であそぼう	25日(水) 11:00~
	科学あそび	28日(土) 10:30~	ぺたんこごっこ おはなしランド 👉キリンサークル(2歳児) 👉キリンサークル(1歳児A) 👉キリンサークル(1歳児B)	2日(月) 10:30~ 16日(月) 11:00~ 11日(水) 10:30~ 12日(木) 10:30~ 13日(金) 10:30~

詳しくは、各館へ問い合わせください。👉1・2歳児クラスは会員制です。

地域子育て  
支援センター  
10月の行事

- 年齢別サークル (10:30~11:30)…歌や手遊び、誕生会 など  
0歳児クラスは参加自由。1・2歳児クラスは会員制です。  
詳しくは各センターへ問い合わせください。
- 遊びのひろば (9:30~18:00)…自由遊び、育児の情報交換
- 出前サロン (10:30~11:30)…支援員が10月20日(金)に濃南こども園へ出向きサロンを実施します。年齢を問わず、自由参加です。
- 育児相談 (9:30~11:30)…なんでも相談に応じます。電話相談も可能です。

	西部子育て支援センター (☎576661)	駄知子育て支援センター (☎591281)	肥田子育て支援センター (☎554760)
年齢別サークル	0歳児：23日(月)	0歳児：17日(火)	0歳児：2日(月)
講座	出張キャリ☆ナビ 26日(木)10:00~ ※詳しくは、4ページをご覧ください	1~2歳児の親子：3B体操 11日(水)10:30~ ※定員25組 0歳~未就園児の親子：笑いヨガ 19日(木)10:30~ ※定員15組	0歳~未就園児の親子：笑いヨガ 5日(木)10:30~ ※定員15組

各センターでは、子育てに役立つ講座を随時実施していきます。

# 美濃陶磁歴史館だより

美濃陶磁歴史館  
☎551245

特別展「お茶と美濃焼」  
9月15日(金)～11月26日(日)  
※国際陶磁器フェスティバル美濃17  
開催期間中(9/15～10/22)は  
毎日開館します。

## 特別展「お茶と美濃焼」 禅宗と抹茶・・・茶は眠気を覚ます薬

今年の特別展では、「茶の湯」の歴史と美濃焼との関わりを紹介します。  
抹茶は、鎌倉時代(12世紀)に禅宗とともに中国・宋から日本へと伝来し、  
禅宗寺院の広がりによって国内へ普及していきます。禅宗は東濃地方へももたら  
され、鎌倉時代末～南北朝時代(14世紀)に土岐頼貞は定林寺(現泉町定林  
寺)を創建し、虎溪山永保寺(現多治見市)の創建にも関わったといわれていま  
す。禅院で抹茶は、修行中に眠気を覚ます薬として用いられました。永保寺や、  
永保寺と同じく夢窓疎石を開山とする京都の臨川寺跡の発掘調査では、喫茶に用  
いられる中国陶磁が出土しています。中でも臨川寺跡からは100個以上の天目茶  
碗がまとまって出土しており、禅宗の喫茶儀礼に用いられたと考えられます。



天目茶碗  
中国・南宋時代 愛知県陶磁美術館蔵



青花皿 永保寺寺院跡出土 中国・明時代  
多治見市教育委員会蔵



『喫茶養生記』 国立国会図書館蔵  
臨濟宗の祖・栄西が著した茶書。  
「茶は養生の仙薬也」と記されている。

### プラザイベントガイド

文化プラザ ☎555711



文化プラザ

10月21日(土)発売

## 秋川雅史コンサートツアー AMORE

日時 12月23日(土・祝)  
13:30開場  
14:00開演  
場所 サンホール  
入場料 4,500円  
(当日5,000円)  
(全席指定)



※未就学児は入場できません。  
※合唱団募集は定員に達しました。

【文化プラザ】 窓口販売/9:00～20:30  
電話受付/9:00～20:30  
※窓口販売で完売の場合、電話受付はありません。  
【チケットぴあ】 ☎0570-02-9999  
Pコード: 343-016

## 第27回 ブラスの集い

生徒たちが企画・運営するコンサートです。ブラスに対する情熱・愛情をぜひホールにて体感ください。

日時 9月30日(土)  
13:00開演  
場所 サンホール  
入場料 無料〈自由席〉

### 【出演校】

- ▷土岐津中学校
- ▷西陵中学校
- ▷駄知中学校
- ▷泉中学校
- ▷土岐商業高等学校
- ▷土岐紅陵高等学校



今年も開催!

土岐市文化祭2017 TOKI ダンスコレクション VOL.2  
9月24日(日)サンホール 14:30開演(14:00開場)

入場無料

