

# Toki

めくもりのある暮らしを 広報とき

2017  
5.15  
Vol.1646



## 主な内容

- 02 駅前広場の整備計画案
- 03 福祉医療費助成制度
- 04 市職員募集
- 05 高齢者用肺炎球菌ワクチンの予防接種
- 06 安全な給油を心掛けましょう

4月20日(木)  
ヒツジの毛刈り(陶史の森)

## 駅前広場の整備計画案と工事のお知らせ

問 都市計画課（内線317）

市では駅前広場の整備を計画しています。平成28年度に詳細設計を行い、計画案を更新しましたのでお知らせします。以前の計画案からの大きな変更点は、広場内の自動車(自家用車、バス、タクシー)の動線です。

ただし、この計画案は現時点のもので、今後変更になることもありますのでご了承ください。

今年度はトイレや待合、詰所建築工事やJR東海駐車場の移転工事を行います。ご迷惑をお掛けしますがよろしくお願い致します。

### 計画平面図

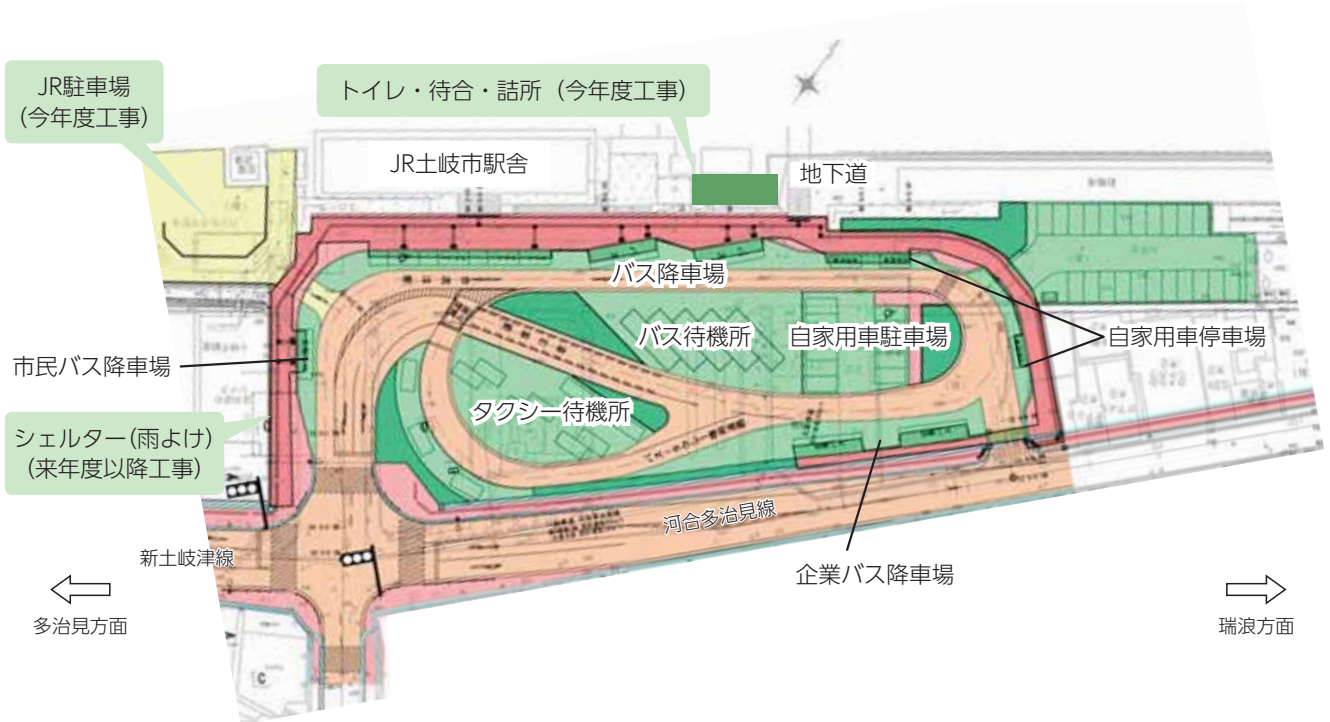

主な変更点：安全を考慮して、駅前広場内の車道の動線を変更しました。



イメージ図

※細部は実際と異なることがあります。

### スケジュール

平成28年度まで

▶ 詳細設計

平成29年度まで

▶ 無電柱化のための電線類等詳細設計

▶ トイレ等整備工事、JR東海駐車場工事

平成30年度～31年度

▶ 駅前広場整備工事…着工・完成

▶ 県道河合多治見線工事…着工・完成  
(駅前広場にかかる区間)

※事業期間が変更となることもあります。

## 福祉医療費助成制度

福祉医療費助成制度は、福祉の向上と健康増進を図るため、医療費の自己負担分(1～3割)の全額または一部を助成するものです(保険診療分以外は除く)。県内の医療機関を受診するときは、保険証と受給者証を窓口で提示してください(県外の場合は後日返還手続きが必要)。

下記に該当する方は、福祉課または子育て支援課であらかじめ助成を受けるための手続きをしてください。

### ■自己負担分が全額助成される方

重度心身障害者福祉医療…いずれかの手帳をお持ちの方

▷身体障害者手帳1級・2級・3級

▷療育手帳A1・A2・B1

▷精神障害者保健福祉手帳1級・2級(所得制限あり)

▷戦傷病者手帳と身体障害者手帳4級の両方

乳幼児等福祉医療…中学校3年生までのお子さん

母子家庭等福祉医療…母子家庭のお母さんとそのお子さん、または両親のいない家庭のお子さん(※)

父子家庭等福祉医療…父子家庭のお父さんとそのお子さん(※)

※お子さんの年齢が18歳に到達した後の3月31日まで

### ■自己負担分の1/2が助成される方

自立支援医療(精神通院)支給認定者(適用を受けてから受診した分の医療費が対象)

問 ▷重度心身障害者福祉・自立支援医療

…福祉課障がい福祉係(内線167)

▷乳幼児等・母子家庭等・父子家庭福祉医療

…子育て支援課家庭児童係(内線154)

## 児童手当の現況届をお忘れなく

児童手当を受給している方は、6月中に「現況届」を提出してください。受給している方には6月上旬に案内を送付しますので、同月中に手続き(返送)をしてください。手続きをしないと、受給資格のある方でも6月分以降の手当が受けられなくなります。

### 提出方法

同封の返信用封筒にて子育て支援課宛に郵送で提出するか、下記日程の通り受け付けを行いますので、直接提出してください。

※外国人の方はパスポートの確認が必要ですので窓口で直接提出してください。

### 受付日程

期 日	時 間	場 所
6月1日(木) ～30日(金) の間の平日	午前8時30分～ 午後5時15分 ※6月15日のみ 午後4時30分まで	子育て支援課
6月15日(木)	午後5時30分～7時	文化プラザ・ 展示室

### 》児童手当の認定請求について

出生・転入の際に手続きをしていないため、現在手当を受給していない方が手当を受給するためには、「認定請求」の手続きが必要です。

手当の支給は原則申請した月の翌月分からです。

問 子育て支援課(内線154)

## 6月1日は人権擁護委員の日です

全国人権擁護委員連合会では6月1日を「人権擁護委員の日」と定め、この日を中心として皆さんと共に一層の人権尊重思想の啓発に努めています。

人権擁護委員は市長から推薦され、法務大臣の委嘱を受けています。地域の皆さんに人権について興味を持ってもらえるように人権教室などの啓発活動を行うほか、法務局・地方法務局や市役所などで人権相談に応じています。

土岐市の人権擁護委員は、次の皆さんです。

▷土岐津町…伊藤嘉子さん

▷下石町…西村悦子さん

▷妻木町…加藤泰幸さん

▷鶴里町…田中恵子さん

▷曾木町…小島敦子さん

▷駄知町…石原幾男さん

▷肥田町…鬼頭孝道さん

▷泉町…大橋重保さん

▷泉町…大野健一さん

一人で  
悩まないで



人権イメージキャラクター  
人KENまもる君 人KENあゆみちゃん

### ■市役所での人権相談

日時 毎月第2木曜日、午後1時30分～3時30分

場所 市役所1階・まちづくり推進課相談室

※6月は下記の特設相談所を設けるため、8日(木)の相談はありません。

### ■「人権擁護委員の日」特設相談所

日時 6月1日(木) 午前10時～午後3時

場所 文化プラザ・展示室

### ■常設人権相談所

日時 毎週月～金曜日

午前9時～午後4時(祝日を除く)

場所 岐阜地方法務局多治見支局2階・相談室

相談は無料で、秘密は守られます。気軽に相談ください。

問 まちづくり推進課(内線185)

## 市職員を募集します

職 種	採用予定 人員	受 験 資 格 (次の全ての要件を満たす方)	試 験 内 容	
			1次試験	2次試験
一般事務職 (大学卒業程度)	3人程度	1. 昭和63年4月2日以降に生まれた方 2. 学校教育法に基づく大学(これと同等以上の学歴を含む)を卒業した方または平成30年3月31日までに卒業する見込みの方 3. 日本国籍を有する方	教養試験 適性検査	作文試験 面接試験
建築技術職 (大学卒業程度)	1人程度	1. 昭和63年4月2日以降に生まれた方 2. 学校教育法に基づく大学(これと同等以上の学歴を含む)を卒業した方または平成30年3月31日までに卒業する見込みの方で、建築技術に関する専門課程を専攻した方 3. 日本国籍を有する方	専門試験 適性検査	
保育士・ 幼稚園教諭	8人程度	1. 平成2年4月2日以降に生まれた方 2. 保育士および幼稚園教諭の両方の資格を取得している方または平成30年3月31日までに取得する見込みの方		作文試験 面接試験 実技試験 (ピアノ)
保育士・ 幼稚園教諭 【社会人枠】	5人程度	1. 昭和47年4月2日から昭和57年4月1日までに生まれた方 2. 保育士および幼稚園教諭の両方の資格を取得している方 3. 平成29年5月31日時点で、保育士または幼稚園教諭として1年以上継続して職務に従事した期間が通算して3年以上ある方	作文試験 適性検査	面接試験
消防職	1人程度	1. 昭和63年4月2日以降に生まれた男子 2. 学校教育法に基づく大学(これと同等以上の学歴を含む)を卒業した方または平成30年3月31日までに卒業する見込みの方 3. 採用後、非常時の招集に速やかに対応できる地域に在住できる方 ※救急救命士の資格取得者は採点上考慮します	教養試験 適性検査 体力試験	作文試験 面接試験

※複数の試験区分に申し込むことはできません(いずれか一つの試験区分のみ申し込み可)。

※いずれの職も、地方公務員法第16条の各号(成年被後見人など)のいずれかに該当する方は受験できません。

### 試験期日・時間

#### ▷第1次試験

職 種	期 日	時 間
一般事務職 保育士・幼稚園教諭 【社会人枠】 消防職	7月23日(日)	午前9時30分 受付
建築技術職 保育士・幼稚園教諭		午前10時受付

#### ▷第2次試験 期日=8月下旬(予定)

試験会場 文化プラザ〈全日程共通〉

※いずれの職も、第1次試験の合格発表は8月上旬(予定)に受験者全員に通知します。第2次試験終了後、最終合格者を決定の上、9月上旬(予定)に通知し、平成30年1月下旬(予定)の健康診断で異常がなければ平成30年4月1日(予定)で採用を決定します。

### 給料

#### 一般事務職、建築技術職、消防職

▷大学卒業者=178,200円

#### 保育士・幼稚園教諭、保育士・幼稚園教諭【社会人枠】

▷大学卒業者=172,900円

▷短大卒業者=158,800円

※原則として毎年1回定期に昇給します。また、受験資格より上位の学歴や民間などの職歴がある場合は、一定基準により加算されます(この数字は現行の額であり、国などの改正に準じ改正されます)。

### 受験の手続き

試験申込書(秘書課人事研修係で交付)に必要な事項を記入の上、6月1日~23日(土・日曜日を除く)の午前8時30分~午後5時15分に同係へ提出してください。郵送を含め、期限を過ぎて届いた申込書は無効です。

### その他

試験申込書などは、市ホームページからダウンロードできます。

**問** 秘書課人事研修係 (内線208)

## 市職員(医療職)を募集します

職 種	採用予定人員	受 験 資 格	勤 務 場 所	試験内容
薬剤師	若干名	薬剤師の資格所有(見込み)者	市立総合病院または老人保健施設やすらぎ	作文試験 適性検査 面接試験
診療放射線技師	1人程度	昭和62年4月2日以降に生まれた診療放射線技師の資格所有(見込み)者	市立総合病院	
臨床検査技師	1人程度	昭和62年4月2日以降に生まれた臨床検査技師の資格所有(見込み)者	市立総合病院	
介護福祉士	若干名	介護福祉士の資格所有(見込み)者	老人保健施設やすらぎ	
看護師	10人程度	看護師の資格所有(見込み)者	市立総合病院または老人保健施設やすらぎ	

いずれの職も、地方公務員法第16条の各号(成年被後見人など)のいずれかに該当する方は受験できません。

### 試験期日・時間

職 種	期 日	時 間
薬剤師、診療放射線技師、臨床検査技師、介護福祉士	8月2日(水)	午前9時40分 受付
看護師	8月8日(火)	午前9時30分 受付

試験会場 市立総合病院(共通)

※いずれの職も、合格発表は9月上旬(予定)に受験者全員に通知します。平成30年2月上旬(予定)の健康診断で異常がなければ平成30年4月1日(予定)で採用を決定します。

### 給料

- 看護師**      ▷大学卒業者=216,400円  
                  ▷短大卒業者=210,800円
- 薬剤師**      ▷大学卒業者=197,000円  
                  ▷大学6卒業者=216,200円

### 診療放射線技師、臨床検査技師

- ▷大学卒業者=197,000円  
▷短大3卒業者=190,700円

### 介護福祉士

- ▷短大卒業者=165,900円

※原則として毎年1回定期に昇給します。また、受験資格より上位の学歴や民間などの職歴がある場合は、一定基準により加算されます(この数字は現行の額であり、国などの改正に準じ改正されます)。

### 受験の手続き

試験申込書(総合病院総務課で交付)を、5月16日～7月7日(看護師のみ7月14日)の平日午前8時30分～午後5時15分に同課へ提出してください。郵送を含め、期限を過ぎて届いた申込書は無効です。

その他 試験申込書などは、市ホームページからダウンロードできます。

**問** 総合病院総務課 (☎2111・内線2860)

## 高齢者用肺炎球菌ワクチンの 予防接種のご案内



### 対象

①下記の生年月日に該当する方 ※5月上旬に受診券を送付しています

65歳 (昭和27年4月2日～昭和28年4月1日生まれ)	70歳 (昭和22年4月2日～昭和23年4月1日生まれ)
75歳 (昭和17年4月2日～昭和18年4月1日生まれ)	80歳 (昭和12年4月2日～昭和13年4月1日生まれ)
85歳 (昭和7年4月2日～昭和8年4月1日生まれ)	90歳 (昭和2年4月2日～昭和3年4月1日生まれ)
95歳 (大正11年4月2日～大正12年4月1日生まれ)	100歳 (大正6年4月2日～大正7年4月1日生まれ)

②接種日に満60歳以上65歳未満の方で、心臓・じん臓・呼吸器の機能障害またはヒト免疫不全ウイルスによる免疫の機能障害を有する方(おおむね身体障害者手帳1級程度。対象となるかどうか分からない場合は、主治医に相談ください)。接種を希望する方は接種券を発行しますので、障害者手帳、医師の意見書などをお持ちのうえ、保健センターまでお越しください。

接種期間 平成30年3月31日まで

接種回数 1回

自己負担額 2,700円

持ち物 接種券、健康保険証、運転免許証 など

指定医療機関へ電話で予約のうえ、お出掛けください。  
医療機関につきましては、5月上旬に送付しました案内をご確認ください。

**問** 保健センター (☎2010)

## 安全な給油を心掛けましょう

セルフ式のガソリンスタンドでは、給油が安全に行われるように安全装置を備えた専用の設備が使用されています。資格を持った従業員が給油作業を見守っていますが、給油の手順や設備などの扱いを誤ると、思わぬ事故が発生する恐れがあります。注意事項や手順を守り、安全に給油しましょう。



### 給油前

- ▷白線などで示された、決められた位置に停車しましょう。
- ▷パーキングブレーキなどを作動させ、エンジンを停止しましょう。

### 給油時

- ▷体には静電気が帯電しています。この静電気の火花が給油口付近のガソリン蒸気に引火するおそれがあります。給油キャップを開ける前に静電気除去シートに触れ、静電気を除去しましょう。
- ▷過剰給油による燃料の吹きこぼれ防止のために給油ノズルを確実に差し込み、自動的に給油が止まったら、それ以上の給油はやめましょう。

### 注意事項

- ▷セルフ式に限らず、ガソリンスタンドでは決められた場所以外での火気の使用は厳禁です。喫煙などはもちろん、給油中に携帯電話などの電気機器は使用しないようにしましょう。
- ▷セルフスタンドでは、客がガソリンを携行缶などの容器に詰め替えることは禁止されています。必要なときは必ず従業員に依頼しましょう。

問 消防本部予防課 (☎ 543129)

## 特定外来植物防除にご協力を

特定外来植物とは、人間活動によって、他の地域から持ち込まれた生物(外来生物)のうち、地域の自然環境に大きな影響を与えたりするもので、「特定外来生物による生態系等に係る被害の防止に関する法律」により指定された植物のことを言います。

特定外来植物の栽培や運搬などは原則禁止されており、違反した場合には罰則が科せられます。6月は特定外来植物防除月間です。外来生物被害予防3原則「入れない! 捨てない! 拡げない!」を心掛けましょう。

### オオキンケイギク (多年草)

5～7月頃に黄色い花を咲かせ、花びらの先端は不規則に4～5つに分かれています。

草丈は50～70cm。葉は細長い楕円形で両面に毛があります。



### アレチウリ (1年草)

8～10月頃に開花するツル性の植物で、長さは数～十数mになり、他の植物を覆い尽くします。葉は五角形で果実にはトゲがあります。



これらの特定外来植物は、繁殖力が非常に強く自然環境に影響を及ぼす可能性があります。庭などで見掛けましたら、抜き取りや刈り取りを行い、拡大防止にご協力ください。



問 環境課 (内線252)



# 情報ひろば

## 募集

### 栄養教室の参加者

期日 7月19日(水)、8月23日(水)、9月13日(水)、10月11日(水)、11月21日(火)、12月13日(水)、平成30年1月17日(水)の全7回  
 時間 午前9時30分～午後1時(10月11日と12月13日のみ正午で終了)  
 場所 保健センター  
 内容 生活習慣病予防のための学習と調理実習  
 ※修了者(5回以上の出席)には修了書を授与します。修了者には「土岐市食生活改善推進協議会」の一員として、地域で活動していただきます。  
 定員 20人(先着順)

## ご案内

### アスベスト含有調査費用の助成

対象 建築物に使用されているアスベスト含有が懸念される吹き付け建材  
 助成金額 アスベスト含有調査に要した費用の額(最大25万円 ※消費税分を除く)  
 募集件数 助成金額の合計が、予算額の25万円を超えるまで(先着順)  
 申込期間 6月1日(木)から12月28日(木)まで  
 申込方法 都市計画課にある申込書に必要事項を記入の上、所定の書類を添えて提出してください。  
 問 都市計画課(内線318)

申込期限 6月23日(金)  
 申・問 保健センター(☎552010)

### TOKISSポーツフェスティバル

期日 6月11日(日)午前9時～午後3時

### 着付け(浴衣)講座

期日 6月7日・21日の水曜日(全2回)  
 時間 午後7時～9時  
 場所 生涯学習館  
 講師 中嶋千鶴子さん  
 対象 おおむね16歳以上の女性  
 定員 20人(応募者多数時は抽選)  
 参加費 無料  
 持ち物 浴衣、反幅帯、腰ひも など  
 申込期限 5月25日(木)  
 申・問 生涯学習館(☎53010)

場所 セラトピア土岐、土岐川河川敷  
 内容 ストラックアウト、風船割り、PK体験、Eボート、乗馬体験、グラウンドゴルフほか  
 問 スポーツ振興課(内線275)

### おしゃべりしながら創作「おたより」活動

あっと驚くような「おたより」をあの人に届けましょ。

期日 6月13日・27日、7月11日・25日、8月8日の火曜日(全5回)  
 時間 午後1時30分～3時  
 場所 肥田公民館  
 講師 下総しげおさん  
 定員 16人(応募者多数時は抽選)  
 参加費 千円(材料代)  
 持ち物 色鉛筆など(用意できる方のみ)  
 申込期限 6月6日(火)  
 申・問 肥田公民館(☎54544)

### 「コラージュdeタンブラーづくり」

オリジナルのタンブラーを作りましょ。父の日のプレゼントにもお薦めです。  
 日時 6月17日(土)午前10時～正午  
 場所 肥田公民館  
 対象 小学生  
 講師 玉木美穂さん  
 定員 10人(応募者多数時は抽選)  
 参加費 500円(材料代)  
 持ち物 はさみ、のり、色鉛筆(用意できる方のみ)  
 申込期限 6月10日(土)

### 花菖蒲茶会野点

土岐市茶華道連盟による、花菖蒲茶会を開催します。国指定史跡の元屋敷を眺め、季節の花を愛でながら野点(二服300円)を楽しみませんか。  
 日時 6月10日(土)午前10時～午後3時  
 場所 織部の里公園  
 問 文化振興事業団(☎55711)

申・問 肥田公民館(☎54544)

### 年金の予約相談

全国の年金事務所で年金の予約相談を実施しています。予約は、基礎年金番号の分かるもの(年金手帳など)を用意の上、「ねんきんダイヤル」(☎0570-1051165)へ申し込みください。相談希望日の1カ月前から前日まで受け付けます。  
 問 市民課保険年金係(内線137)

## 消防設備士試験予備講習

期日 ▼第1類Ⅱ 6月28日(水)

▼第4類Ⅱ 6月29日(木) ▼第6類Ⅱ 6月30日(金)

時間 午前9時30分～午後5時

場所 県防災交流センター  
(岐阜市下奈良)

受講料 種類毎に8千円(県消防設備協会および会員の従事者は4千円、学生は5千円)

申 消防本部または南消防署にある申込書に受講料を添えて6月5日(月)～23日(金)に県消防設備協会へ申込みください。

問 消防本部(☎③0119)または南消防署(☎⑤0119)

9)

## 特定化学物質及び四アルキル鉛等作業主任者技能講習

期日 6月22日(木)・23日(金)の2日間

時間 午前9時～午後5時30分

場所 多治見美濃焼卸センター

定員 100人(先着順)

受講料 1万1664円(テキスト代含む。東濃産業労働協会会員は、1万164円)

申・問 東濃産業労働協会(☎④4595)



### お願い

## 軽自動車の車検用納税証明書が必要な方へ

「軽自動車の継続検査用(車検用)納税証明書」の発行には、納税の確認が必要です。

口座振替による納税の場合、振替日(5月31日)から納税の確認まで1週間程度かかります。この間に車検用の納税証明が必要な方は、引き落とし額が記帳された通帳を持参し申請してください。また、納付書で納付された場合も、納税の確認まで2週間程度かかる場合もありますので領収書は必ず保管しておいてください。

問 税務課(内線183)



## 事業主の皆さんへ 公正な採用選考をお願いします

人権問題についての正しい理解・認識と、応募者の適性と能力に基づいた公正な採用選考の実施をお願いします。次のいずれかに該当する事業所などは公正採用選考人権啓発推進員の設置対象となります。

▽従業員数が30人以上である事業所

▽従業員数が30人未満であっても、過去に就職差別事件などを起こしたことがある事業所

▽労働者派遣元事業所、民営職業紹介事業所

※推進員の選任(変更)を行った場合は、事業所を管轄する公共職業安定所長への報告が必要です。

問 産業振興課(内線236)

## 5月31日は 世界禁煙デー



### 5月31日～6月6日は 禁煙週間です

たばこの煙は、がん、心臓病、脳卒中などの病気にかかるリスクを高めます。これらたばこの害は、吸っている人だけでなく、まわりの大切な家族や友人にも及びます。

あなたの健康を守るため、周りの大切な人を守るため、たばこの害を知り禁煙に取り組みましょう。

問 保健センター(☎⑤2010)

## 臨時福祉給付金 (経済対策分)の 申請はお済みですか

申請期限 6月1日(当日消印有効)  
期限までに申請がない場合、臨時福祉給付金の受け取りができません。

問 臨時福祉給付金対策室(内線287)

## 水道量水器の取り替え

水道課では、計量法に基づく検定期限(8年)が満了となる前に、量水器の取り替えを実施しています。取り替え作業は、市が発行する身分証明書を携帯する水道工事指定店の作業員が行います。皆さんの敷地内での作業となりますので、ご協力をお願いします。

なお、量水器取り替え前後の検針は、通常通り検針員が行います。

実施日程 6月8日(木)～22日(木)

対象地区 駄知町

対象家屋 対象地区で量水器の検定期限が満了する約940軒

施工業者 ▶加藤ポンプ(☎⑤2827)

▶土屋鉄工所(☎⑤6540)

▶東海住宅設備(☎④3381)



問 水道課(内線125)



## 人口と世帯数〈4月末日現在・外国人を含む〉 ( )内は前月比

総人口 59,210人(- 1人)  
 男 28,639人(+13人) 女 30,571人(-14人)  
 世帯数 24,262戸(+62戸)

## 火災と救急出動〈4月〉 ( )内は1月からの累計

火災発生 1件(10件)  
 救急出動 190回(890回)

火の用心 ことばを形に 習慣に

## 交通事故〈3月〉

人身事故 9件(36件)  
 負傷者 14人(44人)  
 死亡者 1人(2人)

お先にね どうぞどうもで なごむ道



防災無線の内容や、乳幼児向けの情報、お住まいの地域のゴミの日情報などをメールで配信します。



防災無線の内容は電話でも確認できます。  
 テレフォンサービス ☎ 7713

## 今月の納税

### 軽自動車税

納期限 5月31日(水)

残高不足で口座振替・自動払込みができなかった場合の再振替は、6月15日(木)です。

☎ 税務課納税係 (内線180)

ひとりで悩まないで

## 6月の相談窓口



※相談会場には、終了時間の30分前までにお越しください。

### 市民相談

毎週火曜日  
 午後1時～4時  
 市役所3階・第1会議室



■まちづくり推進課(内線185)

### 人権相談(特設相談)

6月1日(木)  
 午前10時～午後3時  
 文化プラザ1階・展示室



■まちづくり推進課(内線185)

### 行政相談

6月14日(水)・28日(水)  
 午後1時～3時  
 市役所3階・第1会議室

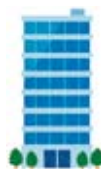

■まちづくり推進課(内線185)

### 司法書士無料法律相談

6月9日(金)  
 午後6時～8時(予約優先)  
 文化プラザ2階・第1研修室

■法務サポート21・西川さん(☎ 7513)



### 家庭児童相談・母子自立支援相談

毎週月～金曜日  
 午前8時30分～午後5時15分  
 市役所1階・子育て支援課



■子育て支援課(内線166)

### 教育相談

毎週月～金曜日  
 午前9時～午後3時  
 6月13日(火)は午後7時～9時も行います。  
 浅野教室(肥田町)

■教育相談室(☎ 8555)

### 育児相談

毎週月～土曜日  
 午前9時30分～午後6時  
 各子育て支援センター

■西部子育て支援センター(☎ 6661)  
 ■駄知子育て支援センター(☎ 1281)  
 ■肥田子育て支援センター(☎ 4760)

### 障がい者就労支援巡回相談

6月6日(火)  
 午後1時30分～3時  
 ホーリークロスセンター(泉町)  
 ※要予約

■サテライト t (☎ 9721)

### 知的障害者相談

6月7日(水)  
 午前10時～午後3時  
 文化プラザ

■福祉課(内線152)

### 高齢者の生活・介護相談

毎週月～金曜日  
 午前8時30分～午後5時15分  
 地…地域包括支援センター  
 ■市役所(高齢介護課内 内線159)  
 ■西部(ウエルフェア土岐 ☎ 6661)  
 ■東部(とき陶生苑内 ☎ 8678)

### 幼児療育相談

毎週月～金曜日  
 午前9時～午後4時  
 ウエルフェア土岐(下石町)

■社会福祉協議会(☎ 6661)



### 消費生活相談

毎週月～金曜日  
 午前9時～午後4時(予約優先)  
 市役所1階・まちづくり推進課

■まちづくり推進課(内線185)

おわびと訂正 本紙5月1日号の特集 民生委員制度創設100周年の中で、民生委員134人、児童委員18人と記載しましたが、正しくは民生委員・児童委員134人、主任児童委員18人の誤りでした。おわびして訂正します。

## 新刊案内



げんきにおでかけ  
五味太郎／さく・え



夢金古典落語「夢金」より  
立川談春／ぶん 寺門孝之／え

粹な人、無粋な人 銀座のママが教える 自分では  
気づかない恥ずかしいこと ----- 伊藤由美  
日本城郭史 ----- 齋藤慎一、向井一雄  
信濃中世武家伝 信濃武士の家紋と興亡 -- 田中豊茂  
お母さん、その服なんとかしよ！毒舌ムスメのファッ  
ションチェック ----- あっこたん

マンガでわかる！かならず伝わる説明の技術 -- 鶴野充茂  
学校では教えてくれないゆかいな日本語 -- 今野真二  
子どもの身長ぐんぐんメソッド 背を伸ばすために今すぐやれ  
ること 小児科医と管理栄養士がアドバイス -- 主婦の友社  
最高の山ごはん 歩いて作って食べた話と料理  
----- ホシガラス山岳会



## 「やきもの」

佐々木秀憲『すぐわかる産地別やきもの見わけ方 改訂版』。日本の主要な23の産地と海外の有名13のやきものブランドの概要や魅力の紹介などが1頁から4頁でコンパクトにまとめられています。さらに窯や釉薬、器の各部の名称なども説明されており、やきもの入門書としてお薦めの一冊です。

和陶の歴史『焼き物質問箱陶芸技法から文化的背景まで広く答えるQ&A250』。「最初の陶芸家って誰？」「ウエッジウッドの創始者ってどんな人？」「鍋料理のときについてくる取っ手のある小鉢の名前は？」歴史的なことや技法に関することなど、250もの疑問と回答が載っています。最初の3つの質問の答えは、本を読んでのお楽しみ。ぜひご一読ください。

阿部出版『美濃の陶芸家たち109人の作家と6つの窯元』。美濃焼の歴史や、岐阜県を活動の拠点にしている陶芸作家と窯元が紹介されています。また、作家本人による作品解説もあり、作品に込められた思いも同時に鑑賞することが出来ます。

今月の初めに「土岐美濃焼まつり」「定林寺まつり窯元巡り」など市内で4つの陶器まつりが開催されました。お気に入りの一品を買い求めたり、窯元を巡ったりなどして、楽しまれた方も多いと思います。今回は、そんな地場産業として親しみの深い「やきもの」に関する本を紹介いたします。

## 6月の休館日

5日(月)、12日(月)、19日(月)、  
23日(金)、26日(月)

### 開館時間

火～金曜日 午前10時～午後7時  
土・日曜日、祝日 午前10時～午後5時

## お知らせ

毎週木曜日は郷土史家が調べもののお手伝いをします。地元に関する知りたい事や気になっている事などがありましたら、3階事務所まで気軽にお尋ねください。皆様のご相談をお待ちしています。

言葉の持つ意味

最近ちまたでよく使われるようになった言葉、女子力。その力の評価は主に高いか低いかで表されます。例えばファッションやメイクなどの外見磨きで、つついっ手を抜いてしまうのは女子力が低い人。料理や家事、仕事をテキパキとこなし、かつ気配りもできるのは女子力が高い人、といった具合です。

漫画家・安野モヨコさんの「美人画報」という作品で使われたあたりをきっかけに広まり、2009年には流行語大賞にもノミネートされています。明確な定義のある言葉ではありませんが、女性にとっても魅力的に映る人が持つ力として、一般的に女性が得意としてきた能力をいっそう努力し磨き上げていくもの、それが女子力のようなのです。女性が行う自己研さんを表す言葉として非常に使い勝手が良い半面、危うさもあります。雑誌やテレビなどのメディアで取り上げられる際に、男性に受けがいいという部分がクローズアップされ、男性にとって理想的な女性の姿として描かれること

が多く見受けられるのです。女性としてその生き方が輝いている人などについて、女子力が高いと表現することはまずありません。女子力という言葉がかつての「女性はこうあるべき」という姿を再び規定してしまっているようにも感じられます。

一方で、本来女子力とは無縁のはずの男性の側にも、変化が表れています。女性の関心が高くとされる領域に敏感で、かつ優れた能力を有する男性が増えているのです。博報堂若者研究所の原田洋平さんは自身の著書の中で、近年増加しているそれらの男性を「女子力男子」と命名し、その生態を紹介しました。家事や料理といった、今まで女性に求められてきたものを得意とする男性がもてはやされる時代がやって来たのです。

「女子力」という言葉、出発は女性の持つ力だったのかもしれません。しかし、その大部分は男女の関わりなく磨かれるべき力、人としての力「人間力」を表すものなのでしょう。

〈他人事じゃない!? 怖〜いトラブル〉

消費生活のお話

まちづくり推進課(内線185)

偽警告音でセキュリティソフトを購入させる手口にご注意を!

パソコンの操作中に突然ウィルスやパソコンのエラーに関するメッセージが表示され、セキュリティソフトを購入してしまったという相談があります。

手口は「ウィルスに感染しました」などのメッセージが現れ、大音量の警告音が鳴り、利用者を動揺させ、サポートセンターに電話をさせるよう仕向けます。

このような状況になったとしても、警告そのものが偽りの可能性があります。すぐサポートセンターに電話をしたり、ソフトを購入したりせず、まずは自分のパソコンにあるウィルス駆除ソフトでトラブルの発生の真偽を確認しましょう。

警告メッセージが消えないなどのトラブルには、情報処理機構(IPA)のホームページに対処法が掲載されていますので、参考にしてください。

ソフトを購入してしまった場合、契約先が海外業者の可能性が高く、解約したいと思っても英語での解約交渉が必要になることがありますので注意が必要です。少しでも不安に思ったらご相談ください。

消費生活相談窓口

日時 月～金曜日 午前9時～午後4時(予約優先)

場所 市役所1階 まちづくり推進課

※相談には、できるだけ契約者本人がお越しください。



## 健康ガイド

## 母子健康手帳交付

対象 妊婦さん  
 受付日時 毎週木曜日 午前9時～11時30分  
 場所 保健センター

## 1歳すくすく教室

対象 平成28年5月生まれのお子さん  
 日時 6月15日(木) 午前10時～11時30分  
 場所 保健センター  
 内容 食事・おやつの話、試食、絵本の読み聞かせ  
 定員 12人(先着順)  
 持ち物 母子健康手帳、筆記用具、お子さん用のお茶  
 締切 6月13日(火)

## 4カ月児健診

対象 ①平成29年1月16日～31日生まれ  
 ②平成29年2月1日～15日生まれ  
 期日 ①6月13日(火) ②6月20日(火)  
 受付時間 午後0時45分～1時  
 場所 保健センター  
 ※対象者には、事前に案内を送付します。

## 1歳6カ月児健診

対象 平成27年11月生まれ  
 期日 6月9日(金)・14日(水)  
 受付時間 午後0時45分～1時  
 場所 保健センター

## 3歳児健診

対象 平成26年5月生まれ  
 期日 6月16日(金)・27日(火)  
 受付時間 午後0時45分～1時  
 場所 保健センター

## 2歳児歯科健診

対象 平成27年5月生まれ  
 期日 6月2日(金)・5日(月)  
 受付時間 午後0時45分～1時  
 場所 保健センター

※対象者には、事前に案内を送付します。  
 ※希望者にはフッ化物塗布を行います。(無料)  
 歯ブラシ、コップ、汚れてもよいタオルを必ずお持ちください。

## こころの健康相談

対象 不眠、ふさぎ込む、怒りっぽい、認知症などで  
 お悩みの方  
 期日 6月27日(火)  
 時間 午後1時～3時  
 場所 東濃保健所  
 備考 要予約  
 東濃保健所(☎2)1111・内線361)  
 または保健センター

## 肝炎ウイルス検診(二次)

対象 40歳以上で今までに病院や職場の検診などで肝炎ウイルス検査を受けたことのない方(治療中の方は除く)  
 ※今年度40・50歳の方には、個別で案内を送付しています。  
 期日 ①6月12日(月) ②6月29日(木) ③7月7日(金)  
 時間 ①午前9時～11時15分  
 ②③午後1時15分～3時30分  
 場所 保健センター  
 検診内容 問診、血液検査(B型肝炎・C型肝炎ウイルス検査)  
 締切 検診日の2日前  
 費用 500円  
 結果は保健センターから郵送します。

## マタニティクラス

対象 妊婦さん  
 日時 6月22日(木) 午後1時30分～3時30分  
 場所 保健センター  
 内容 歯科健診、ブラッシング指導、妊娠中の食事のポイント(スイーツの試食付き)、アロマが香る中でストレッチ  
 持ち物 母子健康手帳、歯ブラシ、筆記用具  
 締切 6月20日(火)

## 乳幼児健康相談・食事相談・みそ汁の塩分測定

対象 乳幼児の保護者、市民  
 日時 6月23日(金) 午前10時～11時30分  
 6月26日(月) 午前10時～11時30分  
 午後1時30分～3時  
 場所 保健センター  
 相談員 保健師、管理栄養士  
 ※みそ汁の塩分測定を希望の方は、当日朝のみそ汁を50ml程お持ちください。

## ママとベビーのリフレッシュ教室

対象 生後1～4か月の赤ちゃんとお母さん  
 日時 6月8日(木) 午後1時15分～3時30分  
 場所 保健センター  
 内容 ベビーマッサージ、お母さん同士の交流会、発育測定、育児相談  
 持ち物 バスタオル、タオル2枚、母子健康手帳、赤ちゃんの水分補給のお茶 など  
 締切 6月6日(火)

## フッ化物塗布(予約制)

対象 平成25年5月生まれ、平成25年11月生まれ  
 平成26年11月生まれ  
 期日 6月22日(木)  
 受付時間 午前9時15分～10時15分  
 場所 保健センター  
 持ち物 母子健康手帳、歯ブラシ、コップ、汚れてもよいタオル  
 締切 6月20日(火)

## 健康相談・禁煙相談

対象 市民 ※予約優先  
 日時 6月8日(木) 午後1時15分～2時30分  
 場所 保健センター  
 内容 血圧測定、尿検査  
 ※禁煙相談を希望する方は、事前に電話で申し込みください。  
 相談日以外でも、受け付けています。

## 男性の料理教室

対象 市内在住の男性  
 期日 6月25日(日)、7月9日(日)  
 時間 午前10時～午後1時  
 場所 保健センター  
 内容 バランス食と食習慣の話、調理実習  
 定員 20人(先着順)  
 持ち物 エプロン、三角巾、筆記用具  
 締切 開催日の1週間前  
 参加費 1回200円

## 休日急病診療所

診療科 内科・小児科  
 場所 駄知町1272-5(駄知診療所併設☎55)1500)  
 ※急病の際の医院照会は、救急医療情報センター(☎55)3799)へ。

●現在お薬を飲んでいる方は、その名前や効果などを記入した用紙(お薬手帳など)をお持ちください。

6月の診療日 4日(日)、11日(日)、18日(日)、25日(日)  
 受付時間 午前9時～11時30分、午後1時～5時30分



# な か よ し だ よ う



## 児童館・児童センター 6月の行事

子ども向け



親子向け



	行事	日時	行事	日時
土岐津児童館 ☎548815	ハートフルギフト作り	10日(土) 10:30~ 13:30~	絵本のひろば すくすく手形 たまごクラブ	9・23日(金) 11:00~ 6日(火) 10:30~ 20日(火) 11:00~
	夏まつりグッズ作り	24日(土) 13:30~	①ひよこクラブ(1歳児) ②ひよこクラブ(2歳児)	15日(木) 10:30~ 14日(水) 10:30~
西部児童センター ☎576661 (内線200)	しゃぼん玉あそび	10日(土) 10:30~	お話のひろば ぺたんこ手形	7・21日(水) 11:00~ 28日(水) 10:30~ 14:00~
	七夕飾り作り	24日(土) 10:30~ 14:00~	①デコボコクラブ(1歳児) ②デコボコクラブ(2歳児)	14日(水) 10:30~ 13日(火) 10:30~
妻木児童館 ☎573319	ファミリープレゼント作り	10日(土) 10:30~ 13:30~	お話の森 手形あそび	2・23日(金) 11:00~ 9日(金) 10:30~ 14:00~
	夏まつりグッズ作り	24日(土) 10:30~	にこにこクラブ ①ちびっこクラブ(1歳児) ②ちびっこクラブ(2歳児)	16日(金) 11:00~ 15日(木) 10:30~ 14日(水) 10:30~
駄知児童センター ☎591281	父の日ハートフルギフト	17日(土) 10:30~ 14:00~	絵本のよみきかせ 手形定形ぺたんこ	6・13日(火) 11:00~ 27日(火) 10:30~
	なつまつりグッズ作り	24日(土) 10:30~ 14:00~	①かるがもサークル(1歳児) ②かるがもサークル(2歳児)	8日(木) 10:30~ 7日(水) 10:30~
肥田児童センター ☎554760	ファザーズギフト	17日(土) 10:30~ 14:00~	すきすき絵本 手形ごっこ	13・27日(火) 11:00~ 14日(水) 10:30~
	夏まつりグッズをつくろう	24日(土) 10:30~	①のびのびサークル(1歳児) ②のびのびサークル(2歳児)	8日(木) 10:30~ 7日(水) 10:30~
泉児童館 ☎545628	サンクスギフト作り	3日(土) 10:30~ 13:30~	親子で遊ぼう ぺたんこごっこ おはなしランド	28日(水) 11:00~ 12日(月) 10:30~ 19日(月) 11:00~
	夏まつりグッズ作り	17日(土) 10:30~	①キリンサークル(1歳児A) ②キリンサークル(1歳児B) ③キリンサークル(2歳児)	8日(木) 10:30~ 9日(金) 10:30~ 7日(水) 10:30~

詳しくは、各館へ問い合わせください。 ① 1・2歳児クラスは会員制です。

## 地域子育て 支援センター 6月の行事

- 年齢別サークル (10:30~11:30)…歌や手遊び、誕生会など  
0歳児クラスは参加自由。1・2歳児クラスは会員制です。  
詳しくは各センターへ問い合わせください。
- 遊びのひろば (9:30~18:00)…自由遊び、育児の情報交換
- 出前サロン (10:30~11:30)…支援員が濃南こども園(旧のうなん保育園)へ出向き、サロンを実施します。年齢を問わず、自由参加です。
- 育児相談 (9:30~18:00)…なんでも相談に応じます。電話相談も可能です。

	西部子育て支援センター (☎576661)	駄知子育て支援センター (☎591281)	肥田子育て支援センター (☎554760)
年齢別サークル	0歳児：12日(月)	0歳児：19日(月)	0歳児：5日(月)
講座		2歳児：救命救急講習 21日(水) ※定員10組、申込制	

各センターでは、子育てに役立つ講座を随時実施していきます。

# 美濃陶磁歴史館だより

美濃陶磁歴史館  
☎551245

重要文化財公開  
「元屋敷陶器窯跡出土品展」  
企画展  
「土岐市の古窯 定林寺古窯跡群」  
5月28日(日)まで開催中

## ミュージアムグッズのご紹介 ポストカードに新デザインが加わりました！

美濃陶磁歴史館では、「志野茶碗 銘：都鳥<sup>みやこどり</sup>」などのポストカード8種類を販売していますが、このたび新デザイン2種類が加わり、10種類となりました。1枚50円ですので、ぜひお買い求めください。

なお、5月18日(木)の『国際博物館の日』を記念し、当日の入館者先着20名様にお好きなポストカード1枚を差し上げます。ぜひご来館ください。

### 新デザインのポストカード

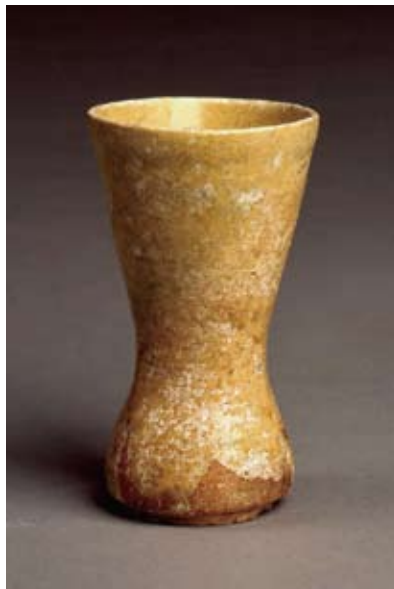

黄瀬戸花入  
元屋敷東窯 重要文化財



いろいろな織部  
元屋敷窯 重要文化財

## プライベートガイド

文化プラザ ☎555711



文化プラザ

好評発売中

### 片岡愛之助トークショー

日時 6月3日(土) 14:30開演(14:00開場)  
場所 サンホール  
入場料 2,500円(全席指定)

※未就学児は入場できません。



[文化プラザ] 窓口販売/9:00~20:30  
電話受付/9:00~20:30  
(発売初日は12:00~)

※窓口販売で完売の場合、電話受付はありません。

[チケットぴあ] ☎0570-02-9999  
Pコード: 635-092(片岡愛之助)  
Pコード: 458-833(神奈月)

[ローソンチケット] ☎0570-084-004  
Lコード: 43207(片岡愛之助)

5月6日(土) 発売開始

### ものまねLOVE30周年アニバーサリー・ツアー 神奈月ワールド2017

日時 7月17日(月・祝)  
15:00開演(14:00開場)  
場所 サンホール

入場料 3,300円(全席指定)

※未就学児は入場できません。



開催決定!!

### 立川志の輔 独演会

9月22日(金) サンホール 18:30開演 ※詳細は6月15日号でお知らせします

