

Toki

ぬくもりのある暮らしを 広報とき

2015
10.15
Vol.1608



10月4日(日)
高山城戦国合戦まつり(高山公園)

主な内容

- 02 インフルエンザの予防接種
- 03 平成27年第4回市議会定例会
- 04 市民大学講座の受講者募集
社会保険料(国民年金保険料)
控除証明書の送付
- 05 土岐市文化祭2015

インフルエンザの予防接種

■ 1歳から中学3年生までのお子さん(任意)

対象 土岐市に住民票があり、接種日に満1歳～中学3年生の方

接種期間 11月2日(月)～平成28年1月30日(土)

接種回数 ▷13歳以上…1回

▷13歳未満…2回
(接種間隔は2～4週間)

自己負担額 医療機関の窓口で、助成金額(1回当たり2,000円)を除いた金額をお支払いください。

持ち物

▷健康保険証、福祉医療費受給者証など

▷母子健康手帳(必ずお持ちください)

■ 高齢者(予防接種法に基づいた定期の予防接種)

対象 土岐市に住民票があり、本人の意思により接種を希望する、次のいずれかに該当する方

▷接種日に満65歳以上の方

▷接種日に満60歳以上65歳未満の方で、心臓・じん臓・呼吸器の機能障害またはヒト免疫不全ウイルスによる免疫の機能障害により自己身の日常生活活動が極度に制限される方(おおむね身体障害者手帳1級程度。対象となるかどうか分からない場合は、主治医にご相談ください)

接種期間 11月2日(月)～平成28年1月30日(土)

接種回数 1回

自己負担額 1,500円

持ち物 健康保険証、運転免許証など

注意事項

▷予防接種後、副反応として注射の跡が赤みを帯びる、腫れる、痛む、わずかな発熱、寒気、頭痛、全身のだるさなどがみられることもありますが、通常2～3日のうちに治ります。ごくまれに、ショックやじんましん、呼吸困難となることもあります。体調に変化があった場合は、早めに医療機関を受診しましょう。

▷インフルエンザの予防接種によって重篤な副作用が生じ、厚生労働大臣などが予防接種と因果関係があると認められた場合、高齢者は予防接種健康被害救済制度に基づく救済を、小児は市が加入している保険に基づく救済を受けることができます。

▷インフルエンザ予防接種を希望する方は、注意事項を読んで下記一覧表の医療機関へ直接予約の上、接種してください。

インフルエンザ予防接種指定医療機関一覧 (高齢者の方は、瑞浪市の一部の医療機関でも接種可能)

町名	医療機関名	電話番号	高齢者	小児
土岐津	佐分利クリニック	☎0066	○	○
	すずき整形外科	☎0810	○	○
	市立総合病院	☎2111	○	○
	ときつクリニック	☎6200	○	○
	はやし内科	☎1205	○	○
	ひまわり小児科	☎8839	×	○※
下石	井篁医院	☎6906	○	○
妻木	川越クリニック	☎0033	○	○
	高井病院	☎6516	○	○
	水野生々堂医院	☎6005	○	○
駄知	駄知診療所	☎2101	○	○
	陶生堂医院	☎2171	○	○
肥田	安藤整形外科	☎5532	○	○
	土岐内科クリニック	☎0656	○	○
	土岐白楊クリニック	☎1151	○	×

町名	医療機関名	電話番号	高齢者	小児
泉	荒木内科小児科医院	☎3406	○	×
	加藤外科皮膚科	☎3982	○	○
	加藤耳鼻咽喉科	☎3722	○	○
	河合クリニック	☎6155	○	○
	熊谷医院	☎2008	○	○
	ささき耳鼻咽喉科	☎7033	○	○
	鈴木医院	☎7111	○	○
	タカギクリニック	☎3959	○	○
	中島医院	☎3225	○	○
	西尾産婦人科	☎1211	○	○
	松井小児内科医院	☎7222	○	○
	松本クリニック	☎0567	○	○
	やまむら整形外科	☎2018	○	○

※インターネット予約のみ

問 保健センター (☎☎2010)

平成27年 第4回市議会定例会

第4回市議会定例会は、8月24日(月)に開会し、一般会計補正予算や条例改正などの議案を議決し、9月25日(金)に閉会しました。
今議会で可決された議案などは、次の通りです。

■ 予算関係

▽平成27年度土岐市一般会計補正予算(第2号)
観光PR事業や、マイナンバーネットワーク整備事業などのため、4413万5千円を追加し、補正後の予算額を207億7672万8千円とするもの。

▽平成27年度土岐市介護保険特別会計補正予算(第1号)
国庫支出金等過年度分償還金などのため、1708万1千円を追加し、補正後の予算額を54億845万6千とするもの。

■ 条例関係

▽土岐市税条例の一部を改正する条例
▽土岐市個人情報保護条例の一部を改正する条例
▽土岐市手数料徴収条例の一部を改正する条例
▽土岐市職員の再任用に関する条例の一部を改正する条例

■ 人事案件

▽土岐市教育委員会委員の選任同意 齋木寛治さん(泉町・再任)
▽土岐市公平委員会委員の選任同意

奥村康子さん(土岐津町・再任)

■ 議員提出

▽土岐市議会会議規則の一部を改正する規則

■ その他

▽財産の取得
高規格救急自動車を2087万6400円で、株式会社平和サービスから取得しようとするもの。
▽土地の取得
曾木町字君ヶ塔1251番1ほか7筆(面積7919・64平方メートル)を3790万円で取得しようとするもの。
▽土岐市指定金融機関の指定
▽第六次土岐市総合計画基本構想
総合的かつ計画的な市政運営を図るため、この基本構想を定めようとするもの。

■ 平成26年度決算の認定など

次の各会計について、監査委員の意見を付けて議会の認定に付するもの。
▽土岐市一般会計
▽土岐市下水道事業特別会計
▽土岐市国民健康保険特別会計
▽土岐市自動車駐車場事業特別会計
▽土岐市介護保険特別会計
▽土岐市農業集落排水事業特別会計
▽土岐市・瑞浪市介護認定審査会特別会計
▽土岐市・瑞浪市障害者総合支援認定審査会特別会計
▽土岐市後期高齢者医療保険特別会計
▽土岐市病院事業会計
▽土岐市水道事業会計
(水道事業会計は利益の処分も含む)

県道土岐可児線の片側交互通行規制を行います

道路の改良工事を実施するため、県道の一部(下図)が、右記の期間、終日片側交互通行となります。ご迷惑をお掛けしますが、ご協力をお願いします。

片側交互通行規制期間
11月2日(月)～12月下旬(終日)

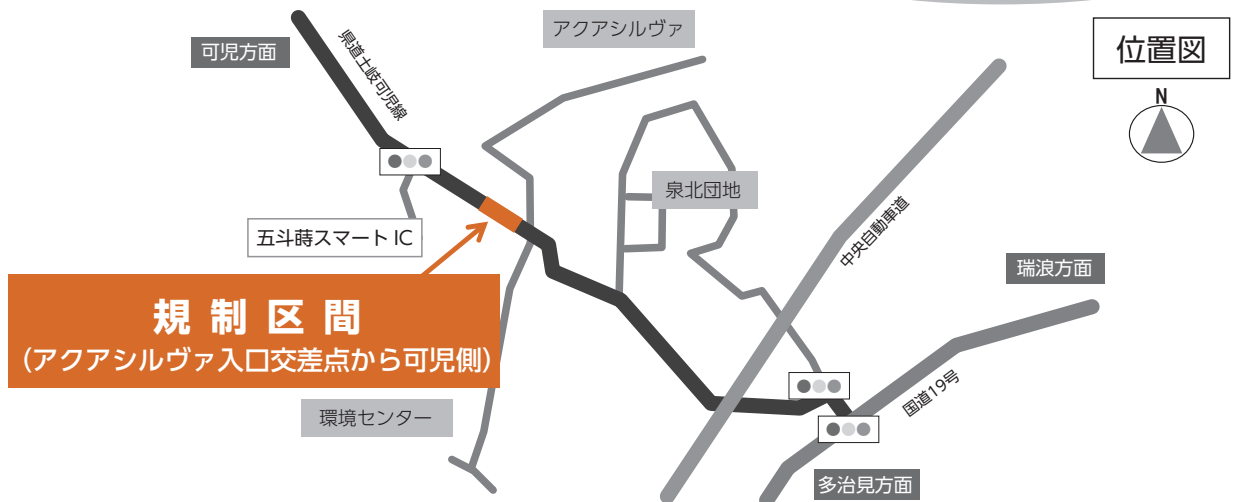

問 多治見土木事務所道路建設課 (☎231111・内線327)

受講者募集 平成27年度 市民大学講座

大学教授による市民大学講座を開講します。受講料は無料ですが、申し込みが必要です。希望の回のみのお聴講も可能です。

期 日	テーマ・講師
11月6日(金)	「戦後」のはじまり… 愛知大学現代中国学部 三好章教授
11月13日(金)	知っておきたい！薬の正しい使い方 東京薬科大学薬学部 加藤哲太教授
11月20日(金)	日本政治の今後 名古屋大学大学院法学研究科 後房雄教授
11月27日(金)	心理学から見たメディアの影響 名古屋大学大学院教育発達科学研究科 高井次郎教授
12月4日(金)	一般相対性理論100年 —カーナビから宇宙まで— 名古屋大学大学院理学研究科 杉山直教授

時 間 午後7時～8時40分
場 所 セラトピア土岐3階・大会議室
定 員 各120人(先着順)
申込期限 各開催日の2日前

申・問 生涯学習課(内線272)

臨時福祉給付金の 申請はお済みですか？

市では、9月1日より臨時福祉給付金の申請受付を開始しています。申請期限は12月1日(火・当日消印有効)ですが、まだ申請がお済みでない方はできるだけ早めに申請してください。

なお、申請時に、本人確認書類・振り込みを希望する通帳のコピーなどが必要ですので、忘れずに添付してください。

詳しくは申請書に同封の案内をご覧くださいか、下記まで問い合わせ下さい。

問 臨時福祉給付金対策室(内線109)

水道量水器の取り替え

水道課では、計量法に基づく検定期限(8年)が満了となる前に、量水器の取り替えを実施しています。

取り替え作業は、市が発行する身分証明書を携帯する水道工事指定店の作業員が行います。皆さんの敷地内での作業となりますので、ご協力をお願いします。

実施日程 11月5日(木)～24日(火)

対象地区 泉町

対象家屋 対象地区で量水器の検定期限が満了する約1000軒

施工業者 ▷土屋鉄工所 (☎⑤6540)

▷日野吉工業多治見営業所 (☎②5137)

▷美濃冷暖 (☎⑤5352)

問 水道課(内線125)

大切に保管してください

社会保険料(国民年金保険料)控除証明書が送付されます

国民年金保険料は、納付した全額が所得税や市・県民税などの社会保険料控除の対象となります。

国民年金保険料を社会保険料控除として申告する場合は、1年間に納付(納付見込みを含む)した国民年金保険料を証明する書類の添付が必要です。このため、生命保険会社などから送付される控除証明書と同様に、1年間に納付した国民年金保険料の額を証明する「社会保険料(国民年金保険料)控除証明書」(はがき)が、日本年金機構から11月中に送付されます。

証明内容は、本年1月から9月30日までに納付された国民年金保険料と、年内に納付が見込まれる場合の納付見込み額です。なお、10月1日以降に本年初めて保険料を納付する方については、翌年2月ごろに同様の証明書が送付されます。

平成27年中に国民年金保険料を納付した方全員にこの証明書が送付されます。年末調整または確定申告の手続きの際は必ずこの証明書が必要となりますので、大切に保管してください。

問 年金定期便・ねんきんネット等専用ダイヤル(☎0570-058-555)
または、日本年金機構多治見年金事務所(☎②0255)

土岐市文化祭 2015

入場
無料

問 文化プラザ (内線551)

第58回土岐市美術展

● 幼少年の部

【絵画・平面作品・立体作品・書写】

期日 10月30日(金)～11月1日(日)

時間 午前9時30分～午後5時

場所 セラトピア土岐・大ホール

● 一般の部

【日本画・洋画・陶芸・書道・硬筆書道・写真・商業美術・手工芸】

期日 11月12日(木)～11月15日(日)

時間 午前9時30分～午後5時 (15日は午後4時30分まで)

場所 セラトピア土岐・大ホール



第44回土岐市民音楽祭

● 合唱・合奏・吹奏楽の部

期日 11月8日(日)

時間 正午開演

場所 文化プラザ・サンホール

● 軽音楽・バンドの部

期日 11月15日(日)

時間 午後1時開演

場所 文化プラザ・ルナホール



NHK公開録画「みんなDEどーもくん！」の観覧者を募集します

NHK岐阜放送局と市では、NHK-BSプレミアム「みんなDEどーもくん！」の公開録画を実施します。
観覧を希望する方は、下記の通り申し込みください。

日時 12月6日(日) 午後2時30分～3時45分(午後2時開場)
場所 文化プラザ・サンホール

申込方法 下の例を参考にして、往復はがきに郵便番号、住所、氏名、電話番号、希望人数(最大4人まで)を記入の上、NHK岐阜放送局「みんなDEどーもくん！」係(〒500-8554・住所不要)まで郵送してください。応募が多数の場合は抽選となります(当選は1人1通まで)。

※往復はがき以外での応募や、記入漏れのある場合は抽選の対象外となります。

※応募の際の情報は、NHK受信料のお願いに使用される場合があります。

※満1歳以上のお子さんから入場券が必要です。

申込期限 11月13日(金) 必着

入場無料

※入場券が必要

往信用(表) 返信用(裏)

<input type="checkbox"/> 500-8554 往復 「みんなDE どーもくん！」係 NHK岐阜放送局 (住所不要)	何も書かないで ください
---	-----------------

返信用(表) 往信用(裏)

<input type="checkbox"/> 返信 申込者の 郵便番号・ 住所・氏名	郵便番号 住所 氏名 電話番号 希望人数 (4人まで)
---	--



出演

どーもくん、うさじい、たーちゃん、
ななみちゃん/花原あんり、
タイムマシン3号
[ゲスト] Dream5

問 NHK岐阜放送局 (☎058-264-4611)または市文化振興事業団 (☎55711)



情報ひろば

募集

市街路公園管理事務所の作業員

募集人数 若干名
採用条件 健康で屋外作業ができる、草刈り機を扱うことのできる60歳程度の方 ※配管工経験者歓迎
採用期間 12月1日～平成28年3月31日(更新の場合あり)
勤務場所 市街路公園管理事務所(泉町大宮)
勤務内容 木の伐採、草刈り、市内街路・都市公園などの維持管理
勤務時間 午前8時30分～午後5時(休憩1時間含む) ※土・日曜日、祝日を除く
賃金 月額6340円
申 市販の履歴書に必要事項

ご案内

を記入の上、10月30日(金)までに都市計画課へ提出してください。書類選考の後、面談の上、後日採用を決定します。
問 都市計画課(内線319)

救命講習会

消防署では、突然の病気や事故に対応できるように、普通救命講習会を開催します。
日時 11月29日(日)午前9時～正午(8時45分受け付け)
場所 北防災センター(消防本部)
定員 30人(先着順)
内容 AED(自動体外式除細動器)を含めた心肺蘇生法と応急手当の方法の習得
参加費 無料
申 11月22日(日)までに電話で北消防署救急係へ申し込みください。
問 北消防署救急係(☎530119)



川と海のクリーン大作戦

地域の皆さんと共に土岐川河川敷の清掃をします。※申込不要
日時 11月14日(土)午前8時30分から1時間程度(小雨決行)
集合場所 土岐川公園(市図書館隣)
 清掃作業ができる服装で参加してください。なお、事故・けがなどの対応については原則自己責任となります。
問 監理用地課(内線301)

マタニティフッキング

日時 11月20日(金)午前10時～午後1時
場所 保健センター
対象 妊婦さん
定員 20人(先着順)
参加費 200円
持ち物 エプロン、三角巾、筆記用具、母子健康手帳
申込期限 11月13日(金)
申・問 保健センター(☎552010)

ドコモ土岐の森親子ふれあい体験

親子で豊かな自然との触れ合い体験をしませんか。
日時 11月14日(土)午前10時～午後2時30分(午前9時50分集合)
集合場所 セラテクノ土岐
内容 森林整備体験、クイズ大会など
定員 市内在住・在勤の小学生親子20組40人程度(先着順)
参加費 無料(昼食あり)
申込期限 10月30日(金)
申・問 産業振興課(内線237)

駄知線を歩こう

駄知線の歴史に触れながら、楽しくウォーキングしませんか。市総合公園を出発し、駄知公民館までの3・5kmの特設コースを歩きます。
日時 11月28日(土)午前9時～11時(小雨決行)
集合場所 市総合公園・南駐車場
対象 高校生以上の方
定員 20人(応募者多数時は

抽選)
 講師 籠橋紀久雄氏、ほかがイド3人
参加費 無料
持ち物 タオル、飲み物、履き慣れた靴
申込期限 11月20日(金)
申・問 駄知公民館(☎592870)

玉掛け技能講習会

期日 ▼学科 11月24日(火)・25日(水)の2日間
 ▼実技 11月26日(木)・27日(金)のいずれか指定する1日(申し込み順に決定)
時間 ▼学科 午前8時30分～午後4時50分 ▼実技 午前8時30分～午後5時45分
場所 ▼学科 多治見美濃焼卸センター ▼実技 岐阜クレーン教習所(瑞穂市牛牧)
定員 60人(先着順)
受講料 2万1600円(テキスト代含む・クレイン協会岐阜支部会員は、テキスト代のうち500円を補助)
申込期限 11月13日(金)
申・問 東濃産業労働協会(☎244595)

骨盤体操教室



日時 11月20日(金)午後7時30分〜8時30分
場所 鶴里公民館
対象 成人の方
定員 なし
参加費 無料
持ち物 タオル、飲み物、上履き(はだしも可)、運動のできる服装
講師 山下卓也氏、山下莉奈氏
申込期限 11月13日(金)
申・問 鶴里公民館(☎52176)

国勢調査 2015

国勢調査の回答はお済みですか?

調査票がお手元に届いていない方がありましたら、実施本部までご連絡ください。

問 国勢調査市実施本部 (内線213)

曾木公園もみじライトアップ

日時 11月14日(土)〜23日(月) 祝午後5時30分〜9時
場所 曾木公園
※期間中は、入場の際に一人につき200円(中学生以上)を事業協力金としてお願いしています。
問 曾木支所(☎523001)

穴弘法もみじと100地蔵のライトアップ

日時 11月14日(土)〜23日(月) 祝日没〜午後9時(雨天中止)
場所 穴弘法(土岐津町高山)
※21日(土)の午後6時30分からは、「もみじの里の音楽の夕べ」として、昭和歌謡と民謡の演奏会を行います。
問 土岐津公民館(☎548338)

スポーツ少年団秋季大会

空手道
日時 11月1日(日)午前9時30分〜

軟式野球

日時 10月31日(土)・11月1日(日)午前9時〜
場所 総合公園野球場
問 スポーツ振興課(内線277)

ウエイトリフティング トレーニング教室

どんなスポーツにも対応できる体力づくりをします。
日時 毎週木曜日の午後7時〜8時30分
場所 市ウエイトリフティング場(浄化センター隣)
対象 小・中学生
参加費 月額1000円
問 県ウエイトリフティング協会・田口さん(☎0801422816882)

お口の健口セミナー

日時 11月12日(木)午後1時30分〜3時
場所 保健センター
内容 ▽講話「歯周病と糖尿病のふか〜い関係」中村佳司氏(中村歯科) ▽講話「30

分でわかる「糖尿病」保健センター 保健師

対象 30歳以上の方
申込期限 11月10日(火)
申・問 保健センター(☎552010)

こころの健康相談

日時 11月24日(火)午後1時〜3時 ※要予約
場所 東濃保健所
対象 不眠、ふさぎ込む、怒りっぽい、認知症などでお悩みの方
申・問 東濃保健所(☎231111・内線362) または保健センター(☎552010)

地元弁護士による 無料法律相談会

全ての法律問題に東濃地区の弁護士が無料で相談に応じます。 ※完全予約制
日時 11月21日(土)午前10時〜正午
場所 多治見市産業文化センター
申・問 國光法律事務所(☎269135)

市長旗争奪高校野球 秋季大会

恒例の市長旗争奪高校野球秋季大会を開催します。皆さんの熱い声援をお願いします。
日時 11月14日(土)午前9時40分開会式(雨天中止)
場所 総合公園野球場
試合 土岐商×土岐紅陵
▽第1試合 午前10時
▽第2試合 午後1時
問 スポーツ振興課(内線275)

自衛官等説明会

個別相談形式での採用説明会を実施します。自衛官候補生のほか、航空学生、防衛大学校などの採用制度について担当者が説明します。
期日 11月7日(土)・15日(日)
時間 午前10時〜午後4時
場所 ▽7日 瑞浪市地域交流センターときわ ▽15日 セラトピア土岐
参加費 無料 ※申込不要
問 防衛省自衛隊・恵那地域事務所(☎057312614310)

県立多治見病院 市民公開講座

日時 11月14日(土)午後2時
～4時(午後1時開場)
場所 バロー文化ホール(多治見市十九田町)
内容 ▽座談会「ストレスの無い生き方」 ▽講演会「とらわれを捨てる」
参加費 無料
申込期限 10月30日(金)
申・問 県立多治見病院地域医療連携センター(☎②②5311)

口腔保健協議会 市民健康講座

日時 11月8日(日)午後2時
～3時
場所 保健センター
内容 講演「健康寿命にも影響する? 歯の健康」 山本龍生氏(神奈川歯科大学准教授)
対象 市民
参加費 無料
申込期限 11月4日(水)
申・問 市口腔保健協議会(☎⑤5965)

林地開発許可制度

保安林以外の森林について、1ヘクタールを超える開発(土石または樹根の採掘、開墾そのほかの土地の形質を変更する行為)を行うおとずる場合は、事前に申請し、県知事の許可を受ける必要があります。

また、1ヘクタールを超えていなくても、伐採届が必要な場合や他法令によって規制されている場合がありますので、ご注意ください。

問 県東濃農林事務所(☎②1111・内線288)

税務署からのお知らせ

多治見税務署では、税申告に係る各種説明会を次の通り開催します。

■年末調整説明会

日時 11月17日(火)午前10時～正午
場所 文化プラザ・ルナホール
内容 年末調整事務における留意事項など

問 多治見税務署法人課税第

一部門(☎②0243)

■所得税の青色申告決算等説明会

日時 11月19日(木)午後1時30分～3時30分
場所 バロー文化ホール・大会議室

対象 青色申告をする個人の方

内容 決算や年末調整事務における留意事項など

問 多治見税務署
個人課税第一部門

(☎②0104)



お願い

農地の利用状況調査にご協力ください

市農業委員会では、遊休農地の解消や違反転用防止のため、市内全ての農地の利用状況を調査します。10～11月を調査月間として、農地を見回し調査しますので、ご理解とご協力をお願いします。

問 農業委員会事務局(産業振興課内・内線238)

ヘルシークッキング

食生活を見直すきっかけとなる講話と調理実習を行います。

期日・場所 下表の通り

時間 午前10時～午後1時

定員 20人(先着順)

持ち物 エプロン、三角巾、筆記用具

参加費 200円

申込期限 各開催日の1週間前

地区	期日	場所
鶴里町・曾木町	11月4日(水)	鶴里公民館
土岐津町	11月9日(月)	保健センター
肥田町	11月10日(火)	肥田公民館
駄知町	11月11日(水)	駄知公民館
妻木町・下石町	11月13日(金)	妻木公民館
泉町	11月5日(木)	保健センター
	11月17日(火)	泉西公民館

申・問 保健センター(☎⑤2010)

10月23日(金)～29日(木)は 「高圧ガス保安活動促進週間」

高圧ガス保安活動促進週間は、高圧ガス(一般消費者などが使用する液化石油ガスを含む)の保安に関する活動を促進し、公共の安全を確保することを目的として毎年実施されています。

ガスは、全国各地で産業用に、家庭用に広く使われ、大変身近なエネルギーとなっています。そのため、ひとたびその取り扱いを誤れば大きな災害を引き起こすことになってしまいます。事業所やご家庭でのガスの取り扱いには十分注意をお願いします。

問 消防本部予防課(☎⑤0119)



人口と世帯数〈9月末日現在・外国人を含む〉 ()内は前月比

総人口 59,970人(-30人)
 男 29,056人(+ 4人) 女 30,914人(-34人)
 世帯数 24,016戸(+16戸)

火災と救急出動〈9月〉 ()内は1月からの累計

火災発生 1件(15件)
 救急出動 175回(1,825回)
 無防備な 心に火災が かくれんぼ

交通事故〈8月〉 ()内は1月からの累計

人身事故 16件(107件)
 負傷者 21人(144人)
 死亡者 0人(0人)
 自転車は ルールとマナーが 両輪です



防災無線の内容や、乳幼児向けの情報、お住まいの地域のゴミの日情報などをメールで配信します。



防災無線の内容は電話でも確認できます。
 テレフォンサービス ☎ 7713

今月の納税

市県民税 (第3期)

納期限 11月2日(月)

残高不足で口座振替・自動払込みができなかった場合の再振り替えは、11月16日(月)です。

☎ 税務課納税係 (内線180・181)

ひとりで悩まないで

11月の相談窓口

※相談会場には、終了時間の30分前までにお越しください。

弁護士無料法律相談

11月16日(月)
 午後1時～3時40分 (1人20分間)

市役所3階・第1会議室

※要予約・11月2日(月)午前8時30分から先着8人まで。
 ※多くの方にご利用いただくため、半年以内に利用した方は申し込みができません。

■秘書広報課 (内線185)



市民相談

毎週火曜日(11月3日を除く)
 午後1時～4時
 市役所3階・第1会議室



■秘書広報課 (内線185)

人権相談

11月12日(木)
 午後1時30分～3時30分
 市役所1階・広報広聴係



■秘書広報課 (内線185)

行政相談

11月11日(水)・25日(水)
 午後1時～3時
 市役所3階・第1会議室

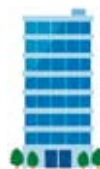

■秘書広報課 (内線185)

司法書士無料法律相談

11月13日(金)
 午後6時～8時(予約優先)
 文化プラザ2階・第1研修室

■法務サポート21・西川さん (☎ 7513)

家庭児童相談・母子自立支援相談

毎週月～金曜日
 午前8時30分～午後5時15分
 市役所1階・子育て支援課



■子育て支援課 (内線166)

教育相談

毎週月～金曜日
 午前9時～午後3時
 11月10日(火)は午後7時～9時も行います。
 浅野教室 (肥田町)

■教育相談室 (☎ 8555)

子育て相談

毎週月～金曜日
 午前9時～午後5時
 みつば保育園 (泉町)
 つまぎ保育園 (妻木町)

■みつば保育園 (☎ 0337)

■つまぎ保育園 (☎ 5377)

障がい者就労・生活支援巡回相談

11月の相談はお休みします

■サテライト t (☎ 9721)

知的障害者相談

11月11日(水)
 午前10時～午後3時
 ウェルフェア土岐(下石町)

■福祉課 (内線152)

介護相談

毎週月～金曜日
 午前9時～午後4時
 ウェルフェア土岐(下石町)
 ※恵風荘(駄知町)、ひだまり(肥田町)でも行います。

■社会福祉協議会 (☎ 6661)

幼児療育相談

毎週月～金曜日
 午前9時～午後4時
 ウェルフェア土岐(下石町)



■社会福祉協議会 (☎ 6661)

消費生活相談

毎週月～金曜日
 午前9時～午後4時(予約優先)
 市役所1階・広報広聴係

■秘書広報課 (内線185)

おわびと訂正 本誌10月1日号P15で掲載した「【土岐市教育 夢・絆 MYスクールレポート】第6回『夢と絆のつどい』の内容」で、「泉小学校：6年生の発表、泉西小学校：5年生の発表」とあったのは、「泉小学校：5年生の発表、泉西小学校：6年生の発表」の誤りでした。おわびして訂正します。

新刊案内

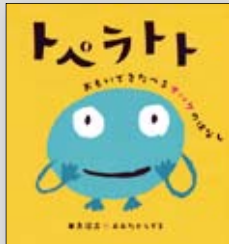

「トペラトト」

田島征三・おたかしずる



「あなぐまアパート」

あんびるやすこ

おしゃべりなコンピュータ ----- 山岸順一(他)
 マンガでわかるイスラム v s. ユダヤ --- 古城武司
 番茶と庶民喫茶史 ----- 中村羊一郎
 どんな数にも物語がある ----- アレックス・ペロス

図説・戦う城の科学 ----- 萩原さちこ
 葬送の仕事師たち ----- 井上理津子
 盗作の言語学 ----- 今野真二
 未来のことは未来の私にまかせよう ----- 黒木奈々

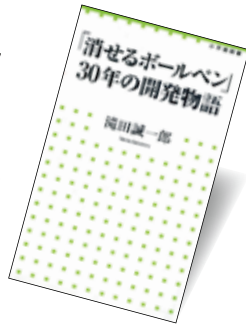

「文房具」

電子メールなどによる言葉のやり取りがすっかり定着し、ものを書くという習慣がめっきり減った現代社会。そんな今だからこそ、心を落ち着かせて、手で文章を記すことの価値が高まってきているように感じます。今回は、手書きをする際などに必要となる文房具について、熱く語る3冊を紹介いたします。

高畑正幸『究極の文房具カタログ』。目新しい機能がある訳でもなく、決して高級品でもないのだけれど、日々活用する上で、安定した力を発揮する頼れる相棒を紹介する一冊。これまで当たり前のように使っていた見慣れた文房具に対しても、著者のこだわりの解説を読んだ後では、貫録すら感じてしまうかもしれません。

滝田誠一郎『消せるボールペン』30年の開発物語。何度でも書き直すことができるボールペンとして筆記具界の歴史を変えた「フリクション」。しかし、その研究開発は筆記具としてスタートした訳ではありませんでした。企業の傍流から世界的ヒット商品を生み出した開発者たちの思いとマーケティング戦略、そして「フリクション」の秘密がこの一冊に。

小日向京『考える鉛筆』。美しい削りかすの作り方や、状況に応じた握り方などを紹介。余す所なく、筆者の鉛筆愛に溢れた一冊です。とてもマニアックな世界かと思いきや、どこか共感できてしまう不思議な魅力があります。あなたも自分だけのお気に入りの一本が欲しくなるかも。

11月の休館日

2日(月)、9日(月)、16日(月)、27日(金)
 30日(月)

開館時間

火～金曜日 午前10時～午後7時
 土・日曜日、祝日 午前10時～午後5時
 図書館は無料でご利用いただけます。

お知らせ

視覚障害者情報総合ネットワーク「サピエ」が利用可能となりました。市内在住の視覚障がい者の方で障がいの程度が1～4級に該当する方、または療育手帳を所持している方は、市図書館に利用者申請・登録することにより、無料で各種サービス（音声データによる図書の提供など）を自宅のパソコンなどから利用できます。詳しくは問い合わせください。

身近な場面から生まれる

男女差別観の排除に向けて

皆さんが学校に通っていた頃（在学中の方も含め）、集会などで整列したときの事を思い出してみてください。30代より下の世代の方の中には、男女それぞれに分かれて並んだ記憶と、50音順に男女混合で並んだ記憶のどちらもあるという方がみえるのではないのでしょうか。

最近では、学校で使用される名簿が男女別から男女混合へと切り替わってきており、市内の小・中学校でも半数以上の学校で男女混合名簿が使用されています。男女混合名簿が使用されるようになった背景としては、男女別の名簿が「男性優位・女性劣位」という刷り込みを助長していると言われるようになったことが挙げられます。学校教育の場では、整列の順、出欠を取る際に名前を呼ばれる順など、所々で「男性優位・女性劣位」を意識させる場面があり、それが少しずつ「女性蔑視」の風潮をつくるとも言われてきました。世界的に見ても、男女別名簿を

使用している国は少数派で、日本は「男女共同参画後進国」と批判されたこともあり、混合名簿の使用が加速的に進められてきました。

しかし、男女混合名簿の使用に違和感を抱く方も少なくないのではないのでしょうか。確かに、混合名簿の使用には不都合な面もいくつかあります。例えば、男女別で行う健康診断の際などは、男女別名簿がなければ、生徒自身がどの順番で並んだらいいのか分からなくなります。

名簿一つ見直すことが、今後の男女共同参画社会にどんな影響を与えるのでしょうか。一つ言えるのは、実務上の不都合などに配慮しながらも、こういった些細なことから少しずつ取り組むことは、人々の潜在意識や価値観を変えるための、重要な取り組みになるということでしょう。



〈他人事じゃない!? 怖~いトラブル〉

消費生活のお話

秘書広報課広報広聴係（内線186）

契約内容の確認を忘れずに

日々の生活の中で繰り返し行われる「契約」。何も問題がなければ、普段その内容を細かく意識することは少ないですが、物事には予期せぬトラブルがつきものです。そんなときに大きな意味を持つのが、「契約内容」です。

契約は口約束でも成立します。必ずしも契約書の作成が必要な訳ではありません。契約書がなくても成立してしまう反面、一度契約が成立すると、どちらかの一方的な都合で勝手に解約することはできません。契約が成立する前に、その内容や条件をよく確認することが大切です。特に、長期間の継続的な契約や高額な契約は、諸事情などにより解約しなければならなくなる場合もあります。解約する為の条件はどうなっているかなど、より慎重に確認しましょう。疑問や不安に思うことが少しでもあれば、契約する前に内容をよく確認し、不安を解消してから契約しましょう。

少しでも不安に思ったらご相談ください。

消費生活相談窓口

日時 月～金曜日・午前9時～午後4時（予約優先）
場所 市役所1階 広報広聴係
※相談には、できるだけ契約者本人がお越しください。

消費者ホットライン

イヤヤ!泣き寝入り!

局番なし 188

お近くの消費生活相談窓口につながります。

健康ガイド

母子健康手帳交付

対 象 妊婦さん
 受付日時 毎週木曜日 午前9時～11時30分
 場 所 保健センター

1歳すくすく教室

対 象 平成26年10月生まれのお子さん
 日 時 11月19日(木) 午前10時～11時30分
 場 所 保健センター
 内 容 食事・おやつの話、試食、絵本の読み聞かせ
 定 員 12人(先着順)
 持 ち 物 母子健康手帳、筆記用具、お子さん用のお茶
 締 切 11月17日(火)

4か月児健診

対 象 ①平成27年6月16日～30日生まれ
 ②平成27年7月1日～15日生まれ
 期 日 ①11月10日(火)
 ②11月17日(火)
 受付時間 午後0時45分～1時
 場 所 保健センター
 ※対象者には、事前に案内を送付します。

1歳6か月児健診

対 象 平成26年4月生まれ
 期 日 11月11日(水)・13日(金)
 受付時間 午後0時45分～1時
 場 所 保健センター

3歳児健診

対 象 平成24年10月生まれ
 期 日 11月20日(金)・24日(火)
 受付時間 午後0時45分～1時
 場 所 保健センター

2歳児歯科健診

対 象 平成25年10月生まれ
 期 日 11月2日(月)・16日(月)
 受付時間 午後0時45分～1時
 場 所 保健センター

※対象者には、事前に案内を送付します。
 ※ご希望により、フッ化物塗布を行います(無料)。
 歯ブラシ・コップ・汚れてもよいタオルをお持ちください。

休日急病診療所

診 療 科 内科・小児科
 場 所 駄知町1272-5 (駄知診療所併設☎55)1500
 ※急病の際の医院照会は、救急医療情報センター
 (☎55)3799)へ。

●現在お薬を飲んでいる方は、その名前や効果などを記入した用紙(お薬手帳など)をお持ちください。

11月の診療日 1日(日)・3日(火・祝)・8日(日)・15日(日)
 22日(日)・23日(月・祝)・29日(日)
 受 付 時 間 午前9時～11時30分、午後1時～5時30分

乳幼児健康相談・食事相談・みそ汁の塩分測定

対 象 乳幼児の保護者、市民
 日 時 ①11月27日(金) 午前10時～11時30分
 ②11月30日(月) 午前10時～11時30分
 午後1時30分～3時

場 所 保健センター
 相 談 員 保健師、管理栄養士
 ※みそ汁の塩分測定を希望する方は、当日朝の「みそ汁」を50ml程お持ちください。

もぐもぐ離乳食教室

対 象 4か月児健診を受けたお子さんの保護者
 日 時 11月25日(水) 午後1時～3時30分
 場 所 保健センター
 定 員 20人(先着順) ※先着10人まで託児可能
 持 ち 物 エプロン、三角巾、筆記用具
 締 切 11月20日(金)

フッ化物塗布(予約制)

対 象 平成23年10月生まれ、平成24年4月生まれ
 平成25年4月生まれ
 期 日 11月19日(木)
 受付時間 午前9時15分～10時15分
 場 所 保健センター
 持 ち 物 母子健康手帳、歯ブラシ、
 コップ、汚れてもよいタオル
 料 金 無料
 締 切 11月17日(火)



健康相談・禁煙相談

対 象 市民 ※予約優先
 日 時 11月26日(木) 午後1時15分～2時30分
 場 所 保健センター
 内 容 血圧測定、尿検査
 ※禁煙相談を希望する方は、事前に電話で申し込みください。
 相談日以外でも、受け付けています。

歯科相談

対 象 市民 ※予約制
 日 時 11月18日(水) 午後1時15分～2時30分
 内 容 歯科健診・相談、歯みがき指導
 締 切 11月16日(月)

結核・肺がん検診(追加)

対 象 昭和51年4月1日以前に生まれた方(勤務先・病院などで受診される方、妊娠中の方は除く)。
 日 時 ①11月2日(月) 午前9時～11時30分
 午後1時～3時
 ②11月4日(水) 午前9時～11時30分
 ③11月4日(水) 午後1時～3時
 場 所 ①保健センター
 ②西部支所(下石町)
 ③駄知体育館駐車場
 内 容 胸部X線検査
 ※喫煙指数(1日本数×年数)が600以上の方は、
 喀痰細胞診(検査料金：500円)ができます。

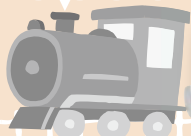

ほほえみだより

つまぎ子育て支援センター
☎5377 (つまぎ保育園内)

みつば子育て支援センター
☎0337 (みつば保育園内)

美しく色付いた山々、そしてきれいな落ち葉、足元に転がるドングリが子どもたちを誘っています。秋は自然に触れるチャンスが多い季節です。ぜひ親子で散歩に出掛けてみてはいかがでしょうか。きっとすてきな宝物が見つかりますよ。



11月

年齢別サロン (午前10時30分～11時30分)

年齢、発育に合わせたリズム体操、絵本読み聞かせ、触れ合い遊びなど

遊びのひろば (午前9時～午後2時) 🌸0～3歳児 🐻0歳児

親子で自由に遊ぶ、参加者と育児についての情報交換など

出前サロン (午前10時30分～11時30分) 担当者が保育園や公民館へ出向きサロンを開きます

つまぎ子育て支援センター

月	火	水	木	金
2 🌸	3 文化の日 お休み	4 0歳児 サロンA	5 0歳児 サロンB	6 食育講座
9 🌸	10 2・3歳児 サロンA	11 🐻	12 2・3歳児 サロンB	13 🌸
16 🌸	17 1歳児 サロンA	18 🌸	19 1歳児 サロンB	20 🌸
23 勤労感謝の日 お休み	24 🌸	25 🐻	26 🌸	27 駄知公民館サロン 午後から閉館
30 🌸				

みつば子育て支援センター

月	火	水	木	金
2 🌸	3 文化の日 お休み	4 🐻	5 🌸	6 食育講座
9 0歳児 サロン	10 🌸	11 🌸	12 🌸	13 🌸
16 1歳児 サロン	17 🌸	18 🐻	19 🌸	20 ひだ保育園 サロン
23 勤労感謝の日 お休み	24 2歳児 サロン	25 出張のため お休み	26 🌸	27 園行事のため 休館
30 🌸				

※～歳児という表記について…平成27年4月1日時点の年齢で判定します。

講座案内



食育講座

日 時 11月6日(金) 午前10時30分～

場 所 妻木公民館

内 容 栄養士による講習会、試食会

対 象 市内在住の1歳児

(H25.4.2～H26.4.1生まれ)

定 員 16組 ※託児はありません。

参加費 100円(1組につき)

持ち物 お茶などの飲み物

申込方法 各センターに来所の際、参加費を添えて申し込んでください(欠席された場合の返金はできません)。



子育てアドバイス

赤ちゃんの皮膚は薄くて傷つきやすい

「透けるようにきれい」という表現がぴったりの赤ちゃんの肌。それもそのはず。赤ちゃんの肌は、大人に比べてはるかに薄いのです。厚い紙より薄い紙の方が破れやすいのと同じように、こすったりするとすぐに傷ついてしまいます。うんちやおしっこ、よだれなどの刺激に敏感で、赤いブツブツや炎症が出てしまうことも。傷ついた肌に刺激が加わると、さらにひどくなってしまうため肌のケアは小まめにしましょう。



拳骨茶碗



拳骨茶碗

美濃窯では、17世紀後半以降、胴部に数カ所のくぼみだけが付けられた茶碗が作られるようになります。くぼみは、指や工具などで内面まで大きく付けられ、拳骨で押したような形であることから「拳骨茶碗」と呼ばれています。底部にはやや幅広の高台があり、高台内に文字や記号などが押印されている作品もあります。鉄釉を施すものが主体ですが、錆釉と御深井釉の掛け分けも見られ、またそれらの多くには、長石釉が散らして掛けられています。

市内では泉町（乙塚東窯）、妻木町（鍛冶ケ入窯）、駄知町（西山窯、東窯、井口窯）などで生産されてきました。このように、一風変わった拳骨茶碗ですが、生産されたのは18世紀後半頃までで、その後、美濃窯における生産は、小型の筒形碗や丸碗が主流となります。

現在、美濃陶磁歴史館では、特別展「元屋敷窯発掘史〜美濃桃山陶の再発見と古窯跡発掘ブームの中で〜」を開催中です（12月13日まで）。ぜひご覧ください。

プライベートガイド

文化プラザ ☎ 0571



文化プラザ

11月14日(土) 会場特別先行販売

Every Little Thing 20th Anniversary Best Hit Tour 2015-2016

日時 平成28年3月6日(日) 16:15開場 17:00開演
場所 サンホール
入場料 7,300円〈全席指定〉

※3歳以上のお子さんからチケットが必要です。
(3歳未満でも席が必要な場合はチケットが必要)



特別先行販売
11月14日(土)のみ

[文化プラザ] 窓口販売 / 9:00~20:30 1人4枚まで
電話受付 / 12:00~20:30
※窓口販売で完売の場合、電話受付はありません。

一般販売
11月28日(土)~

[文化プラザ] 窓口販売 / 9:00~20:30 発売初日は1人4枚まで
電話受付 / 9:00~20:30 (発売初日は12:00~)
※窓口販売で完売の場合、電話受付はありません。
[チケットぴあ] 24時間受付(発売初日は10:00~) ☎0570-02-9999
Pコード: 267-997
[ローソンチケット] 24時間受付(発売初日は10:00~) ☎0570-084-004
Lコード: 42453

