

地籍調査推進室から

お知らせとお願ひ

市では、一月十一日から三十一日まで、セラトピア土岐で、平成十四年度に境界立ち会いを行った区域の一部について、調査結果の閲覧を行う予定です。

該当する地権者の皆さんには、ご案内の手紙を郵送しますので、閲覧にお越しく下さい。

また、地籍調査の進捗よくを図るため、すでにお知らせした土地に関する事前調査区域の一部で、地籍図根多角測量（基準点の設置）を行います。

皆さんのご理解とご協力をお願いします。

詳しくは、地籍調査推進室（内線505）へお問い合わせ。

地籍調査事業実施区域図

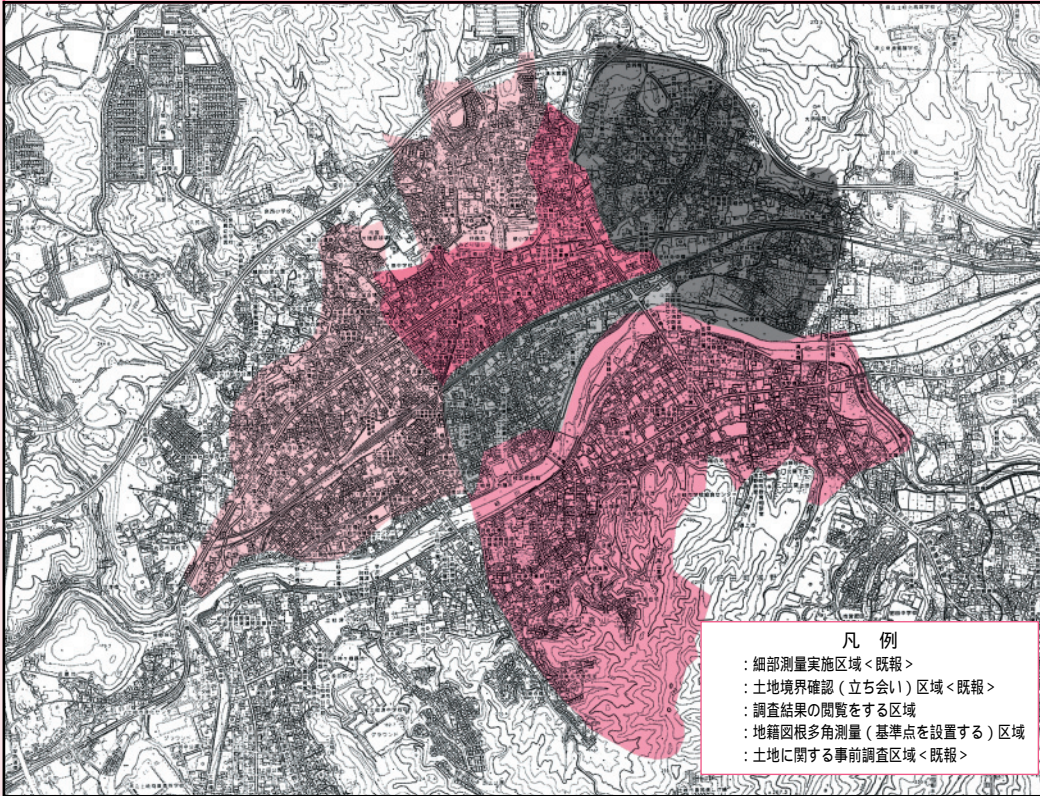

《面接日程表》

面接日	時間	会場
1月13日(火)	9:30~11:30	曾木保育園(☎523070)
	13:30~16:00	つるさと保育園(☎522101)
1月14日(水)	9:30~11:30	あま池保育園(☎593037)
	13:30~16:00	下石保育園(☎576858)
1月15日(木)	9:30~16:00	妻木保育園(☎572514)
1月16日(金)	9:30~11:30	みなみ保育園(☎592880)
	13:30~16:00	山神保育園(☎572516)
1月19日(月)	9:30~11:30	みつば保育園(☎553777)
	13:30~16:00	いずみ保育園(☎547752)
1月20日(火)	9:30~11:30	土岐津保育園(☎556805)
	13:30~16:00	延命保育園(☎552263)
1月21日(水)	9:30~16:00	花園保育園(☎554021)
1月22日(木)	9:30~16:00	ひだ保育園(☎545629)
1月23日(金)	9:30~16:00	久尻保育園(☎555202)

(仮称) つまぎ保育園に入園希望の方の受け付けは、妻木保育園となります。

保育園入園申し込みの受け付け(面接)

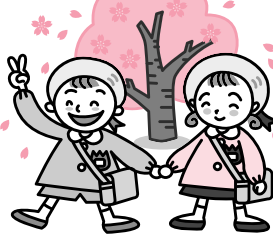

1月13日から23日まで
各保育園で

平成十六年度(平成十六年四月から)に保育園の入園を希望される方を対象に、左の日程の通り、入園申し込みの受け付け(面接)を行いますので、お子さん同伴の上、ご来園ください。

また、申込書は事前にお送りしますので、お出かけ前に同封の「保育のしおり」などをよくお読みください。

なお、入園希望調査票を提出されていない方は、しあわせ援護課(内線164)、または各保育園にお尋ねください。

