令和８年３月作成

土岐市 洪水・土砂災害ハザードマップ

土岐津地区

●土岐市洪水・土砂災害ハザードマップ
①土岐津地区　位置図

この地図は、計画規模の降雨（１年間に発生する確率が 1/10～ 1/100 程度）により氾濫した場合の浸水が想定される区域と水深を表示しています。
また、想定した複数の河川それぞれの最大の浸水区域および浸水深を重ね合わせて表示したものであり、すべての区域が同時に浸水するものではありません。

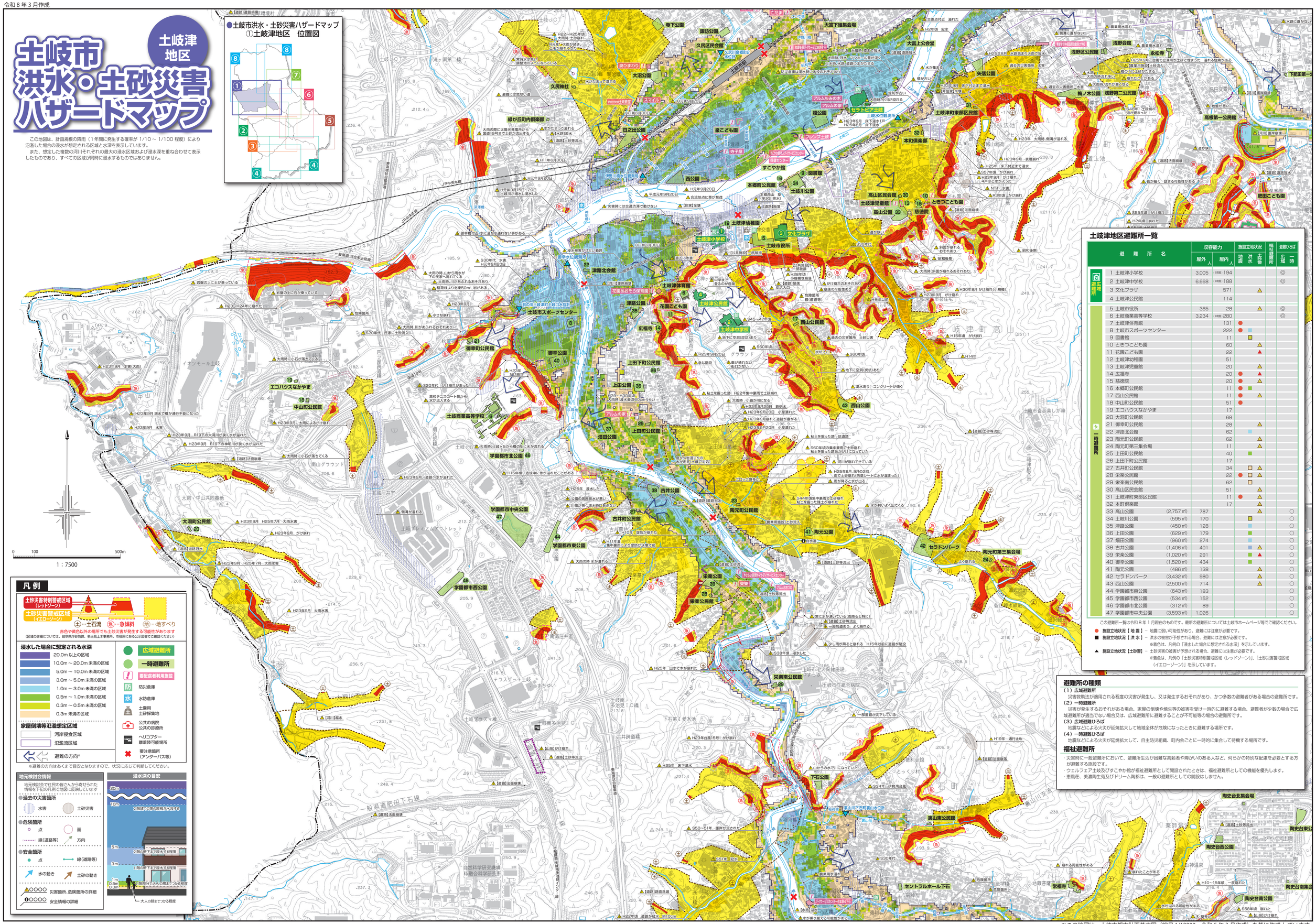

土岐津地区避難所一覧

		避難所名	収容能力 屋外 人	収容能力 屋内 人	施設立地状況 地震	施設立地状況 洪水	施設立地状況 土砂警	福祉避難所	避難ひろば 広域	避難ひろば 一時
広域避難所	1	土岐津小学校	3,005	(体育館) 194					◎	
	2	土岐津中学校	6,668	(体育館) 188					◎	
	3	文化プラザ		571			△			
	4	土岐津公民館		114						
一時避難所	5	土岐市役所	365	28			△		◎	
	6	土岐商業高等学校	3,234	(体育館) 280					◎	
	7	土岐津体育館		131	●					
	8	土岐市スポーツセンター		222	●	■				
	9	図書館		11		□				
	10	ときつこども園		60			△			
	11	花園こども園		22			▲			
	12	土岐津幼稚園		51						
	13	土岐津児童館		20			△			
	14	広福寺		20	●		▲			
	15	慈徳院		20	●		△			
	16	本郷町公民館		11	●	■				
	17	西山公民館		11	●		△			
	18	中山町公民館		51	●					
	19	エコハウスなかやま		17						
	20	大洞町公民館		68						
	21	御幸町公民館		28			△			
	22	津路北会館		62		■				
	23	陶元町公民館		62			△			
	24	陶元町第三集会場		11			△			
	25	上田町公民館		40		■				
	26	上田下町公民館		17						
	27	古井町公民館		34		□	△			
	28	栄楽公民館		22	●	□	△			
	29	栄楽南公民館		62		□				
	30	高山区民会館		51			△			
	31	土岐津町東部区民館		11	●		△			
	32	本町倶楽部		17			△			
	33	高山公園 (2,757 ㎡)	787				△			○
	34	土岐川公園 (595 ㎡)	170			□				○
	35	津路公園 (450 ㎡)	128			■				○
	36	上田公園 (629 ㎡)	179			■				○
	37	畑田公園 (960 ㎡)	274			■				○
	38	古井公園 (1,406 ㎡)	401			■	△			○
	39	栄楽公園 (1,020 ㎡)	291			■	▲			○
	40	御幸公園 (1,520 ㎡)	434			■				○
	41	陶元公園 (486 ㎡)	138				△			○
	42	セラドンパーク (3,432 ㎡)	980				△			○
	43	西山公園 (2,500 ㎡)	714				△			○
	44	学園都市東公園 (643 ㎡)	183							○
	45	学園都市西公園 (534 ㎡)	152							○
	46	学園都市北公園 (312 ㎡)	89							○
	47	学園都市中央公園 (3,593 ㎡)	1,026							○

この避難所一覧は令和８年１月現在のものです。最新の避難所については土岐市ホームページ等でご確認ください。

● 施設立地状況【地震】…地震に弱い可能性があり、避難には注意が必要です。
■ 施設立地状況【洪水】…洪水の被害が予想される場合、避難には注意が必要です。
※首色は、凡例の「浸水した場合に想定される水深」を示しています。
▲ 施設立地状況【土砂警】…土砂災害の被害が予想される場合、避難には注意が必要です。
※首色は、凡例の「土砂災害特別警戒区域（レッドゾーン）」、「土砂災害警戒区域（イエローゾーン）」を示しています。

避難所の種類

（１）広域避難所
災害救助法が適用される程度の災害が発生し、又は発生するおそれがあり、かつ多数の避難者がある場合の避難所です。
（２）一時避難所
災害が発生するおそれがある場合、家屋の倒壊や焼失等の被害を受け一時的に避難する場合、避難者が少数の場合で広域避難所が適当でない場合又は、広域避難所に避難することが不可能等の場合の避難所です。
（３）広域避難ひろば
地震などによる火災が延焼拡大して地域全体が危険になったときに避難する場所です。
（４）一時避難ひろば
地震などによる火災が延焼拡大して、自主防災組織、町内会ごとに一時的に集合して待機する場所です。

福祉避難所

・災害時に一般避難所において、避難所生活が困難な高齢者や障がいのある人など、何らかの特別な配慮を必要とする方が避難する施設です。
・ウェルフェア土岐及びすこやか館が福祉避難所として開設されたときは、福祉避難所としての機能を優先します。
・悪風荘、美濃陶生苑及びドリーム陶都は、一般の避難所としての開設はしません。

※この地図は、土岐市都市計画基本図（縮尺 1/10000、令和５年３月作成）を基に作成しています。