

資料一覧表

資料①	排水設備の手続きの流れ
資料②	排水設備等確認申請関係調書
資料③	排水設備等確認申請関係調書裏面記載例
資料④	取付桝設置例 土岐市下水道条例施行規則(抜粋)
資料⑤	排水設備等確認申請関係調書のチェックリスト
資料⑥	土地・建物・排水設備等に関する誓約書
資料⑦	承諾書(参考様式)
資料⑧	排水設備設置に係る浄化槽最終清掃日確定通知書
資料⑨	浄化槽使用廃止届出書
資料⑩	排除汚水量申告書
資料⑪	アパート等における公共下水道使用休止届に関する申請書
資料⑫	アパート量水器番号一覧表
資料⑬	使用者変更届書
資料⑭	所有者変更届書
資料⑮	公共下水道及び農業集落排水施設使用開始・休止・廃止・再開届
資料⑯	除害施設管理責任者選任届
資料⑰	責任技術者変更届
資料⑱	一部接続理由書(参考様式)

《排水設備の手続きの流れ》

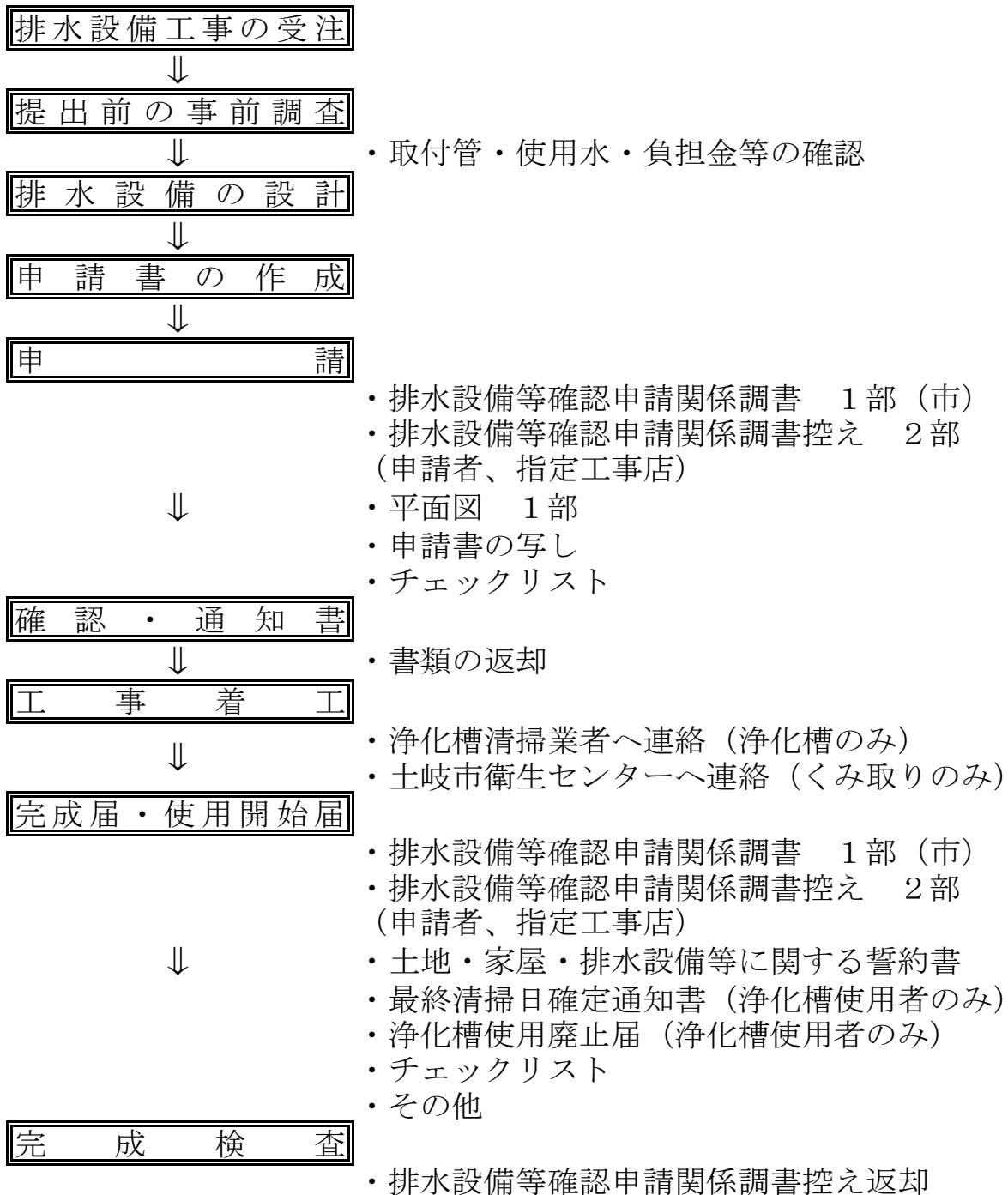

浄化槽関係業者

業 者 名	担 当 地 区	電 話 番 号
(有)笠原環境クリーン	下石・妻木・鶴里・曾木	0572-57-6395
大 昭 工 業 (株)	土岐津・泉 (定林寺・河合)・肥田 (旭ヶ丘を除く)	052-503-5311
(有) 中 部 環 境	泉町 (大富・久尻)・泉が丘・駄知・旭ヶ丘	0572-67-0385

くみ取り

土岐市衛生センター	TEL 0572-55-3429	FAX 0572-55-0497
-----------	------------------	------------------

排水設備等確認申請関係調書

水道
番号

計 画 申 請 書 確 認 書	次のとおり排水設備等新設等の確認を申請します。 年 月 日		指 定 工 事 店	指 定 番 号	第 号		
	土岐市長 様			所 在 地	⑩		
	申 請 者	住 所		①	名 称		
		ふりがな			代 表 者 名		印
		氏 名			電 話 番 号		
		電話番号			責 任 技 術 者 氏 名	⑪	印
	設置場所	土岐市 ②		見取図 ⑫			
	③申請区分	1.全部接続 2.一部接続 3.除害施設					
	④建物状況	1.既設家屋 2.新築 3.増改築					
	⑤従前の便所の状況	1.新規 2.くみ取り 3.浄化槽 4.下水					
	⑥使用水	1.水道 2.井戸 3.井戸水併用 4.その他()					
	⑦利用人数	家族・同居人の合計 人					
	⑧建物の用途	1.住宅 2.集合住宅 3.店舗 4.事業所 5.その他()					
	⑨工事期間	年 月 日から					
		年 月 日まで					
受益者負担金 (受益者分担金)	第 一 号						
通 知 書	申請のあった排水設備等新設等の計画を次のとおり確認したので通知します。 土岐市長		申 請 受 付		完 成 受 付		
	確 認 年 月 日	年 月 日					
	確 認 番 号						
	指 示 事 項						

完 成 届 査	次のとおり排水設備等新設等の工事を完成したので届け出ます。 土岐市長 様	
	完 成 年 月 日	① 年 月 日
	検 査 日	② 年 月 日
	検 査 員 職 氏 名	印
	結 果	
指 示 事 項		

使 用 開 始 届	次のとおり公共下水道の使用を開始したので届け出ます。 土岐市長 様	
	開 始 年 月 日	① 年 月 日
	使 用 者 氏 名	③
	量 水 器 番 号	④

決 裁	職名					
	確 認					
備 考	完 成					
	備考					

※太枠のみ記入してください。

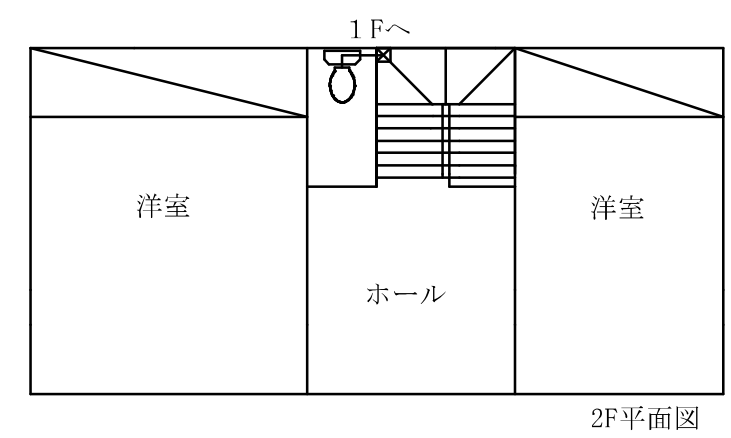
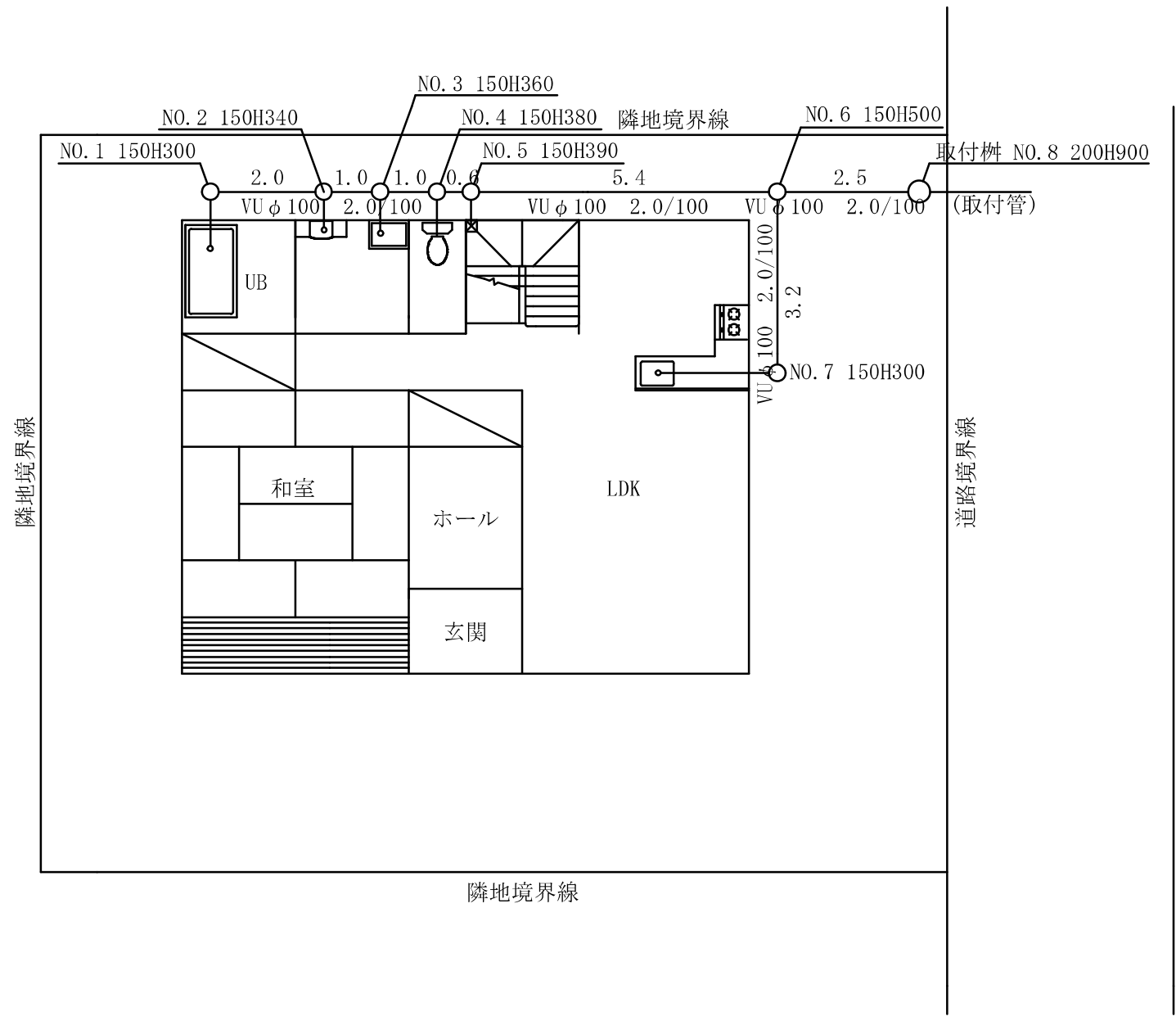
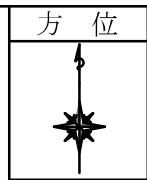

平面図	縮尺=1:100
申請者氏名	土岐 太郎

取付柵設置例

取付柵は敷地の境界線から1m以内に設置する。
内径200mm以上の柵を設置（ドロップ柵としない）
深さが1500mmを超える場合は内径300mm以上の柵

① 取付柵設置例

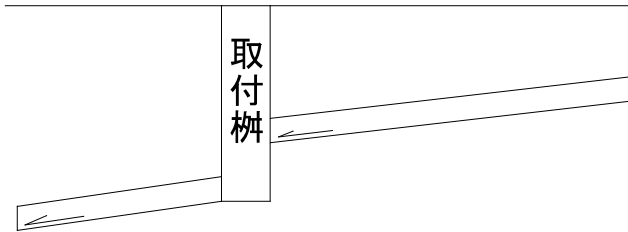

② 取付柵設置例

ドロップ柵を使用する場合は取付柵の手前に設置する。

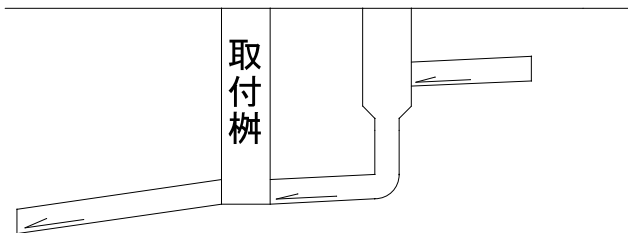

土岐市下水道条例施行規則（抜粋）

① 柵の大きさ

柵の深さ	柵の内径
1500mm以下 <small>（取付柵を除く）</small>	150mm以上
取付柵1500mm以下	200mm以上
1500mmを超える	300mm以上

② 管の最低勾配

管径	Φ100	Φ125	Φ150
最低勾配	2/100	1.75/100	1.5/100

③ 中間柵は会合点、平面方向及び縦断勾配の変化点、排水管の120倍以内に設置する。

④ 排水管の土被りは、道路内では60cm以上、敷地内では20cm以上とする。

排水設備等確認申請関係調書のチェックリスト

申請者 _____

指定工事店 _____

		申請	完成
		チェック欄	チェック欄
＜申請前＞		備考・注意点	
	取付管位置の確認		
	負担金等確認		
＜申請書＞	申請者の住所・電話番号・氏名		
	設置場所	設置する敷地の地番をすべて記入する	
	申請区分	一部接続は、理由書を提出する。	
	建物状況		
	従前の便所状況		
	使用水		
	利用人数		
	建物用途		
	工事期間		
	指定工事店		
	見取図	縮尺1：1500～2500	
＜完成届＞	完成日		
＜使用開始届＞	開始日		
	使用者氏名	既設の量水器がある場合申請時に記入する。	
	量水器番号		
申請書裏面の平面図は完成時に記入してください。			
＜平面図＞	方位、縮尺		
	隣地境界線、道路境界線		
	管種、管径、距離		
	勾配	2/100以上	
	柵径、深さ	深さが1500mmを超えるとφ300	
	取付柵、取付管の位置		
＜その他＞	申請書の写し	一部	
	土地・建物・排水設備等に関する誓約書	完成届提出時に提出	
	浄化槽使用廃止届		
	最終清掃日確定通知書		
	井戸水の使用	<input type="checkbox"/> 井戸水有 <input type="checkbox"/> 井戸水無し <input type="checkbox"/> 井戸水は散水栓のみ	
＜該当物件のみ＞	承諾書の写し	完成届提出時に提出	
	理由書		
	個人メーター使用	個人メーター位置と配管図等	
	集合住宅	関係書類	
	一部接続	理由書等	
	除害施設設置	除害施設管理責任者選任届	

完成検査は、毎週水曜日です。月曜日までに完成届を提出してください。

完成検査

月 日 (水)

排水設備検査のみ水道課と同時検査

土岐市下水道事業
土岐市長 様

年 月 日

住所
申請者
氏名 印

土地・建物・排水設備等に関する誓約書

設置場所 土岐市

上記設置場所に排水設備を申請した物件について、排水設備確認申請関係調書等に係る紛争は自己の責任において対処することを誓約します。

排水設備確認申請に伴う承諾書はありません。

排水設備確認申請に伴い所有者に承諾を受けましたので写しを添付します。

年 月 日

承諾書

住所
排水設備設置者
氏名

私は、上記の者が排水設備を設置し使用することに承諾いたします。

排水設備設置場所 土岐市

住所
所有者
氏名

印

使用物件 土地 家屋 排水設備

浄化槽最終清掃日確定通知書

年 月 日

土岐市長 様

申請者

依頼者住所	
ふりがな	
依頼者氏名	電話
設置場所	土岐市
ふりがな	
設置場所の名称	
最終清掃する理由	<input type="checkbox"/> 公共下水道切替 <input type="checkbox"/> 浄化槽切替 <input type="checkbox"/> 建物等解体
型式	方式
能力	人槽 m ³

※ 設置浄化槽の最終清掃する理由について、を入れてください。

清掃予定日	平成 年 月 日
清掃業者名	最終清掃承諾印欄 印
依頼者番号	らくらくNO.

様式第一号の三（第九条の五関係）

浄化槽使用廃止届出書	
年 月 日	
岐阜県知事 殿	
届出者 住所 氏名 (法人にあつては、名称及び代表者の氏名) 電話番号	
浄化槽の使用を廃止したので、浄化槽法第 11 条の 3 の規定により、次のとおり届け出ます。	
1 設置場所の地名地番	
2 使用廃止の年月日	年 月 日
3 処理の対象	①し尿のみ ②し尿及び雑排水
4 廃止の理由	①下水道・農業集落排水等への接続 ②単独処理浄化槽から合併処理浄化槽への切替 ③合併処理浄化槽の更新 ④家屋等の廃止 ⑤その他 ()
※事務処理欄	
(注意)	
1 ※欄には、記載しないこと。	
2 3 欄は、該当する事項を○で囲むこと。	

備考 用紙の大きさは、日本産業規格A列4番とする。

年 月 日

(宛先) 土岐市下水道事業
土岐市長住所
申告者 氏名

(法人の場合は担当者名：)

排 除 汚 水 量 申 告 書

次のとおり、汚水排出量を申告します。

設 置 場 所	土岐市 町 番地						
水 道 番 号							
使 用 者							
① 使用水量	年 月 日から	水道水	井戸水	その他	合 計		
	年 月 日まで	m ³	m ³	m ³	m ³		
② 排除汚水量	年 月 日から	水道水	井戸水	その他	合 計		
	年 月 日まで	m ³	m ³	m ³	m ³		
① と ② の 差 の 理 由							
使用水の用途							
決定排除汚水量	m ³						
確 認 年 月 日	年 月 日						

注意 子メーターを設置した場合は、設置場所の分かる配管図を添付してください。

※メールで提出する場合は標題に届書の名前を記入し本届書を添付した上で、上部に記載のメールアドレス宛に送付してください。

年 月 日

(あて先) 土岐市下水道事業
土岐市長

届出人 住所
(所有者) 氏名
(法人の場合は担当者氏名 :)
電話番号

アパート等における公共下水道使用休止届に関する申請書

土岐市下水道条例施行規程第21条に規定する「土岐市上下水道使用者(所有者)変更届書」が提出され、下記アパート等の使用者が私(届出人)名義に変更となり汚水排除量が0 m³となった場合、「土岐市上下水道使用者(所有者)変更届書」をもって、土岐市下水道条例第14条に規定する公共下水道使用休止届とみなしていただきますよう申請します。

記

アパート(借家)名	
設置場所	土岐市 町 番地
アパート(借家)名	
設置場所	土岐市 町 番地
アパート(借家)名	
設置場所	土岐市 町 番地

空室時の使用者名	
----------	--

※空室時における使用者名義が届出人と異なる場合に記入(管理会社名等)

アパート名

	部屋番号	量水器番号	水道番号
①		—	
②		—	
③		—	
④		—	
⑤		—	
⑥		—	
⑦		—	
⑧		—	
⑨		—	
⑩		—	
⑪		—	
⑫		—	
⑬		—	
⑭		—	
⑮		—	
⑯		—	
⑰		—	
⑱		—	
⑳		—	
	散水栓	—	

使用者変更届書

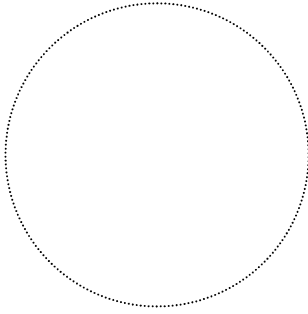

受付印
 (宛先) 土岐市水道事業
 及び下水道事業
 土岐市長

届出人	届出日	年	月	日
	住所(個人の方は住民票登録地)			
	氏名			
	<input type="checkbox"/> 使用者 <input type="checkbox"/> 所有者 <input type="checkbox"/> 法人(担当者名:) <input type="checkbox"/> その他()			
電話番号				

土岐市水道事業給水条例第20条並びに土岐市下水道条例施行規程第21条の規定又は農業集落排水処理施設の管理に関する条例施行規程第12条により、下記のとおり給水装置及び排水設備の使用の変更について届け出ます。

水道番号		メーター番号	
設置場所	土岐市		
アパート(借家)名			号室
変更日		年	月 日
変更理由	<input type="checkbox"/> 入居 <input type="checkbox"/> 退去 <input type="checkbox"/> 売買 <input type="checkbox"/> 競売 <input type="checkbox"/> 相続 <input type="checkbox"/> その他()		

使用者(支払義務者)変更	従前の使用者	転居先		
		ふりがな		
		氏名	<input type="checkbox"/> 届出人と同じ	
		電話番号		
	新しい使用者	住民票登録地	<input type="checkbox"/> 設置場所と同じ	
		郵送先住所	<input type="checkbox"/> 設置場所と同じ	
		ふりがな		
		氏名	<input type="checkbox"/> 届出人と同じ	
		生年月日		年 月 日
		電話番号		

検針日	1、2、3、4、5、6、7、8、9、10、11、12、13、14、15						
変更	月検針分～			備考 <input type="checkbox"/> 口座振替 <input type="checkbox"/> 納付書			
	入力	/		検針	/	検針 指針	確認
	經由	西・鶴・曾・駄・肥・郵			下水再開・休止		/

所有者変更届書

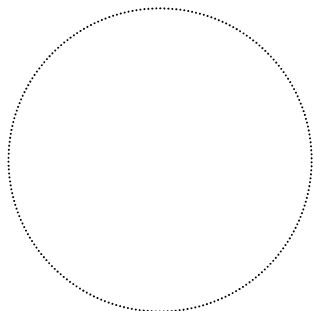

受付印
(宛先) 土岐市水道事業
及び下水道事業
土岐市長

届出人	届出日	年	月	日
	住所(個人の方は住民票登録地)			
	氏名			
	<input type="checkbox"/> 使用者 <input type="checkbox"/> 所有者 <input type="checkbox"/> 法人(担当者名: _____)			
電話番号				

土岐市水道事業給水条例第 20 条により、下記のとおり給水装置の所有者の変更について届け出ます。

水道番号		メーター番号	
設置場所	土岐市		
アパート(借家)名			号室
変更日	年	月	日 <input type="checkbox"/> 売買 <input type="checkbox"/> 競売 <input type="checkbox"/> 相続 <input type="checkbox"/> 家族間の変更

所有者変更	従前の所有者	住民票登録地	
		ふりがな	
		氏名	印
		電話番号	
	新しい所有者	住民票登録地	
		ふりがな	
		氏名	印
		生年月日	年 月 日
		電話番号	

この届出書の内容で給水装置及び下水道の使用者変更も行います。

- ・ 個人の場合は、署名をしてください。法人の場合は、法人印を押してください。
- ・ 従前の所有者の署名または押印の無い場合は、土地家屋の所有者が新しい所有者に移行されていることがわかる書類(不動産売買契約書、登記事項証明書等)を添付してください。
- ・ 本届出書に係る権利関係について、後日利害関係人等から異議の申出があっても、当市はその責任を負いません。

検針日	1、2、3、4、5、6、7、8、9、10、11、12、13、14、15						
変更	月検針分～		備考 <input type="checkbox"/> 口座振替 <input type="checkbox"/> 納付書				
	入力	/	検針	/	検針	指針	確認
	経由	西・鶴・曾・駄・肥・郵				下水再開・休止	/

年 月 日

(宛先) 土岐市下水道事業
土岐市長

届出人 住 所

氏 名

(法人の場合は担当者氏名 :)

電 話

公共下水道及び農業集落排水施設使用 開始・休止・廃止・再開 届

次のとおり公共下水道・農業集落排水処理施設の使用を 開始・休止・廃止・再開 したいので届け出ます。

水道番号		
設置場所	土岐市	
	方書	
使用者氏名	<input type="checkbox"/> 届出人と同じ	
<input type="checkbox"/> 開始 <input type="checkbox"/> 休止 <input type="checkbox"/> 廃止 <input type="checkbox"/> 再開 年月日	年 月 日	
使 用 水	<input type="checkbox"/> 水道水 <input type="checkbox"/> 井戸水 <input type="checkbox"/> 水道水井戸水併用 <input type="checkbox"/> その他 ()	
建物の使用内容	<input type="checkbox"/> 住宅 <input type="checkbox"/> 集合住宅 <input type="checkbox"/> 店舗 <input type="checkbox"/> 事業所 <input type="checkbox"/> その他 ()	
利用人数	人	
理由		

確 認 年 月 日	開始・休止・廃止・再開 年 月 日 (月分～)		
メーター番号	—	基準検針日	日
指 示 事 項			入力日

- 注意 1 廃止の場合は取付管にキャップをした閉栓が確認できる写真を提出してください。
- 2 枠内は太枠内のみ記入してください。

(第12条関係)

年 月 日

(あて先) 土岐市下水道事業
土岐市長

設置者 住 所
氏 名

除害施設管理責任者選任届

次のとおり除害施設管理責任者を選任したので届け出ます。

設 置 場 所	土岐市 町 番地 (町)
除 害 施 設 管 理 責 任 者	住所
	氏名 ⑩ (年 月 日生)
備 考	

責任技術者変更届

平成 年 月 日

土岐市下水道事業
土岐市長 様

確認番号 第 号

申請者氏名

設置場所 土岐市

指定工事店名

上記の排水設備等確認申請に関し責任技術者が下記のように変更になりましたので届出いたします。

記

責任技術者	新	印
	旧	印
変更の理由		

年 月 日

一部接続の理由書

土岐市下水道事業
土岐市長 様

住 所

氏 名

印

排水設備工事の一部接続について

排水設備等確認申請関係調書を申請するにあたり、下記の内容により一部接続となりますが、ご承認願います。

- ・一部接続となる理由

.....

.....

- ・未接続の部分は、今後早急に接続することを確約します。

未接続部分の接続時期 年 月頃

- ・下水道使用料は、水道の使用水量をもとに支払います。

- ・接続状況

接続状況					備考
台 所	接続	箇所	未接続	箇所	
便 所	接続	箇所	未接続	箇所	
洗 面	接続	箇所	未接続	箇所	
風 呂	接続	箇所	未接続	箇所	
洗 濯	接続	箇所	未接続	箇所	
その他	接続	箇所	未接続	箇所	
その他	接続	箇所	未接続	箇所	