

# 土岐市統計書

2004年  
(平成16年版)

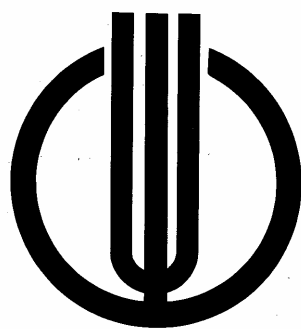

土 岐 市



# は じ め に



ここに 2004 年(平成 16 年版)「土岐市統計書」を刊行いたします。

この統計書は、東濃研究学園都市構想の中核都市として国際的な産業技術の中核圏域づくりの要に位置づけられ、「小さな世界都市」とも言うべき「交流大地・土岐」を目指す本市の人口・産業・経済文化等各分野にわたる基本的な統計資料を総合的に収録し、市勢の現状と推移を明らかにしたものです。

行政施策上はもとより、一般の方々にも参考資料として本書をご活用いただければ、誠に幸いです。

なお、貴重な資料の提供並びに格別のご協力を賜りました関係各位に対し、厚く感謝の意を表しますとともに、今後とも一層のご協力を賜りますようお願い申し上げます。

平成 17 年 4 月

土岐市長

塚本保夫

## 市章

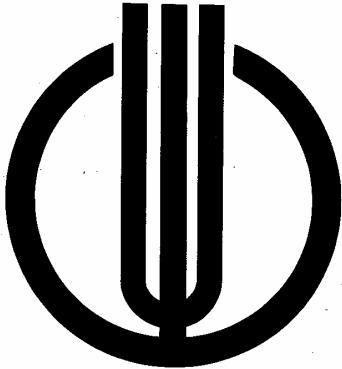

土岐市の頭文字である“土”を図案化したもので、窯焼く煙と温泉の湯煙をもって本市の表徴とし、これを市章と定めたものです。

## 市の花 キキョウ



自然の開花期は7月～8月で花色も青紫のほか白・ピンク等があります。また、中世に美濃国守護として活躍した土岐氏一門の旗印・家紋としても有名です。土岐市は美濃源氏土岐一族発祥の地であり、市内には土岐氏ゆかりの史跡等がたくさんあります。

## 市の木 ヒトツバタゴ



ナンジャモンジャの別名で知られ、5月～6月ごろ雪をかぶったように白い花をいっぱい咲かせます。この木は、東洋特産で、東濃地方を北限として生き残り、分布区域が狭く極めて貴重な植物です。泉町の白山神社境内にあるヒトツバタゴは、国指定天然記念物として有名です。

# 環境保全都市宣言

現在、私たち人類社会はかつてない環境危機に直面していると言ってよい。そして、地球的規模でみた環境破壊をめぐる問題は、ますます多様化・複雑化・広域化の様相を呈してきており、人類の生存基盤を脅かす地球環境問題は地球温暖化に象徴されるように喫緊の課題となっている。環境問題を語るとき「シンク・グローバリー、アクト・ロータリー」(地球規模で考え、地域で行動する)というスローガンに込められた意味を問いただし、今こそ自分たちの足元である地域社会での環境保全の取り組みが強く求められている。

地域環境の現況は、環境保全に対する市民意識の高まり等から全般的に改善されてきたが、近年の都市化の進展等に伴い生活排水による河川の水質汚濁や廃棄物問題などの「都市・生活型公害」が顕在化している。

土岐市では将来都市像の基本となる「第四次総合計画」に基づいて、市民の生活環境や福祉の向上を目指し、「人と地球にやさしく、ゆとり・うるおいを享受できる快適で安全な都市空間づくり」を進めていくこととしている。したがって、開発と調和した森林緑地の保全と創出を図るとともに、放射性廃棄物を市域内へ持ち込みさせないこと、廃棄物の不法投棄・不適正処理及び水・大気の汚濁を防止すること等、市民一人ひとりが快適で安全な生活環境を享受できるよう、ここに環境保全都市を宣言する。

平成9年12月24日

岐阜県土岐市

# 凡 例

- 1 本書の内容は平成16年の各種統計資料を中心に収録し、併せてできるかぎり過去数年の数字を掲載し、最近の推移がわかるようにしてあります。
- 2 資料は官公庁、民間団体並びに庁内各課・室等からの報告によるもの、又は、当課において直接調査収集したものです。なお、資料の出所名は各表の下部右端に掲げてあります。
- 3 期間について、年とあるのは1月から12月まで、年度とあるのは4月から3月までです。
- 4 統計表中総数と内訳の計が一致しない場合もありますが、これは数字の単位未満について、四捨五入、又は切捨てを原則としたためです。
- 5 数字の単位については、各表上部左端又は表中に注記してありますが、一見して明らかなものは省略してあります。
- 6 統計の利用に当たって、更に詳細な内容を必要とするときは、本市企画部総合政策課、又は注記した資料出所へ照会してください。
- 7 統計表の符号の使い方は次のとおりです。

「0」 単位未満（四捨五入）

「-」 該当数字なし

「…」 不詳

「×」 統計法第14条により秘匿扱いのもの

「」 減少（マイナス）

# 目 次

## 統 計 図 表

## 統 計 表

### 1 土 地

1	市域の変遷	1
2	位置及び範囲	1
3	町別面積及び標高	1
4	土地利用現況	1
	（ 1 ）国土利用計画	1
	（ 2 ）用途地域	2
5	主要山岳・河川・溜池	2
	（ 1 ）山岳	2
	（ 2 ）河川	2
	（ 3 ）溜池	2

### 2 気 象

6	月別気温の推移	3
7	月別降水量の推移	3
8	気象概況	5

### 3 人 口

9	人口と世帯数の推移	6
10	町別人口と世帯数の推移	7
11	町別人口と世帯数	9
12	国籍別の外国人登録人口と世帯数	9
13	外国人登録人口と世帯数の推移	10
14	人口動態の推移	11
15	年齢別・男女別人口	13
16	国勢調査による人口と世帯数の推移	15
17	15歳以上の通勤者と通学者の流動状況	15
18	産業(大分類)別の就業者数	16
19	県内の市町村人口と世帯数	17
20	全国都道府県の人口と世帯数	19

21	全国人口の推移	20
----	---------	----

## 4 事業所

22	産業(大分類)別事業所数・従業者数	21
23	町別・経営組織別・事業所数・従業者数(民営)	22
	(1)事業所数	22
	(2)従業者数	22
24	従業者規模別事業所数・従業者数	23

## 5 農林業

25	農家数の推移	24
26	農産物販売金額別の農家数	25
27	販売目的で作付(栽培)した作物・果樹の種類別農家数・作付面積	26
28	東濃の市町別・農家数・農家人口・耕地面積	27
29	家畜飼養農家数及び飼養頭羽数	27
30	販売農家の経営耕地面積	28
31	農用機械の所有農家数と所有台数	29
32	産米契約販売数量	29
33	農業協同組合数(単位組合)	30
34	所有形態別の森林面積	31
35	所有形態別の森林蓄積	31
36	人工造林面積	33
37	市町別・所有山林・保有山林のある林家数と面積	33
	(1)保有山林面積3ha以上の林家	33
	(2)保有山林面積10ha以上の林業事業体	34

## 6 工業

38	経営組織別・事業所数・従業者数・製造品出荷額等の推移	35
39	産業(中分類)別・事業所数・従業者数・製造品出荷額等	37
40	規模別・事業所数・従業者数・製造品出荷額等	45
41	東濃の市町別・規模別・事業所数・従業者数・製造品出荷額等	46
42	東濃の市町別・経営組織別・事業所数・従業者数・製造品出荷額等	47
43	窯業土石製品製造業(細分類)別・ 事業所数・従業者数・製造品出荷額等	47
44	町別・産業(中分類)別・事業所数・従業者数・製造品出荷額等	49
45	輸出の状況	53



46	工業組合別の陶磁器製造出荷額	55
----	----------------	----

## 7 商 業

47	産業(大分類)別・商店数・従業者数・年間商品販売額	56
48	産業(中分類)別・商店数・従業者数・年間商品販売額	56
	(1)卸売業	56
	(2)小売業	57
49	従業者規模別・事業所数・従業者数・年間商品販売額・ その他の収入額・商品手持額・売場面積	59
50	県内各市における・商店数・従業者数・年間商品販売額 その他の収入額・商品手持額・売場面積	60

## 8 建 設

51	道路(市内分)	61
52	建築の状況	62
53	公営住宅の状況	62
54	家屋の棟数及び床面積	63

## 9 運 輸 ・ 通 信

55	郵便の状況	65
56	電話施設数状況	67
57	テレビの受信契約状況	68
58	土岐市駅の乗客数	69
59	市内の自動車保有状況	71

## 10 上 下 水 道

60	上水道の推移	73
61	給水量の概況	73
62	月別の配水量	73
63	管路延長	75
64	簡易水道(鶴里町)	75
65	下水道の状況	76
	(1)污水管渠の整備状況	76
	(2)雨水管渠の整備状況	76
	(3)下水道の普及状況	77
	(4)污水处理の状況	77

## 11 清 掃

66	し尿・ゴミ処理実績	79
67	し尿・ゴミ処理能力の推移	79
68	浄化槽設置状況	80

## 12 厚 生

69	医療機関数及び医療従事者数	81
	( 1 )医療機関数	81
	( 2 )病院の医療従事者数	81
70	感染症患者数	82
71	死因別の死亡者数	83
72	乳幼児健康診査の受診状況	83
73	乳幼児の予防接種の状況	84

## 13 労働・社会保障

74	新規学校卒業者受入数	85
	( 1 )中学生	85
	( 2 )高校生	85
75	障害種類別の身体障害者数	86
76	老人クラブ加入状況	86
77	国民健康保険運営状況	87
78	国民年金の受給及び適用状況	89
	( 1 )受給状況	89
	( 2 )適用状況	90
79	生活保護実数及び保護費の推移	91
80	介護保険の要介護・要支援認定者数	92
81	保育所収容状況	92
	( 1 )公立保育園	92
	( 2 )私立保育園	92

## 14 物 価 ・ 消 費

82	岐阜県消費者物価指数の年間・月別推移(県下6市1町平均)	93
83	消費者物価指数の推移	95

## 15 所得

84	経済活動別市内総生産	97
85	市民所得(分配)	98
86	主要関連指標	99
87	県下14市の所得水準及び労働生産性	100

## 16 教育・文化

88	市内学校の概況	101
89	園児・児童・生徒数の推移	102
90	小学生の平均体位	103
	(1)身長	103
	(2)体重	103
	(3)座高	103
91	中学生の平均体位	104
	(1)身長	104
	(2)体重	104
	(3)座高	104
92	中学卒業者の進路状況	105
93	学校施設の状況	107
94	学校開放施設(体育施設)の利用状況	108
	(1)小学校	108
	(2)中学校	108
95	体育施設利用状況	109
96	文化財	111
	(1)有形文化財	111
	(2)無形文化財	113
	(3)史跡・名勝・天然記念物	113

## 17 消防

97	消防力の推移	115
98	火災発生件数及び損害見積額	117
99	火災原因別の発生状況	119
100	事故別の救急車出動状況	119

## 18 警察

101	交通事故(人身のみ)の発生状況	121
-----	-----------------	-----

( 1 )市町村別人身事故の発生状況	121
( 2 )路線別人身事故の発生状況 ( 多治見警察署管内 )	122
( 3 )時間別人身事故の発生状況 (           "           )	122
( 4 )曜日別人身事故の発生状況 (           "           )	122
102 罪種別刑法犯・発生件数・検挙件数・検挙人員	123

## 19 選 挙

103 有権者数の推移	125
104 主要選挙の執行状況	126
( 1 )市長選挙	126
( 2 )市議会議員選挙	126
( 3 )県知事選挙	127
( 4 )県議会議員選挙	127
( 5 )衆議院議員選挙	128
( 6 )参議院議員選挙 ( 選挙 )	128
105 その他の選挙執行状況	129
( 1 )農業委員会委員選挙	129
( 2 )土岐口財産区議会議員選挙	130

## 20 財 政

106 財政力	131
107 市費負担の状況	132
108 会計別の決算額 ( 歳出 )	133
109 普通会計の決算額 ( 歳入 )	135
110 市税の内訳	137
111 普通会計の決算額 ( 歳出 )	139
112 歳出 ( 普通会計 ) の目的別内訳	141
市内官公署等一覧	143

# 統計図表

# 絵で見る 市民生活

人口密度



553人

世帯人口

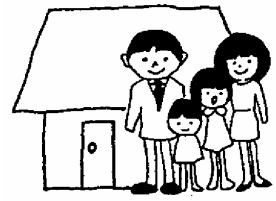

1世帯帯に2.9人

出生



1日に1.2人

死亡



1日に1.6人

転入



1日に6.3人

転出



1日に6.1人

結婚

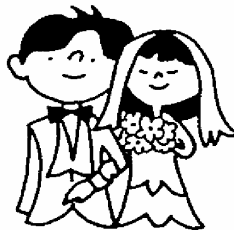

1.2日に1件

離婚

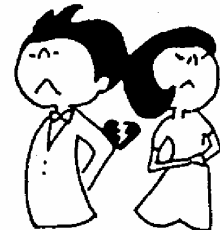

3.6日に1件

救急車出動



1日に5.2件

火災



11.4日に1件

交通事故(人身)



1日に3.4件

し 尿



1日に22.4k1

ゴ ミ



1日に84.3ト

水 道



1日に1人294リ

普通郵便（配達）



1日に2,486通

教 員



小学生18.9人に1人  
中学生14.1人に1人

医師・歯科医師



市民781人に1人

病院・一般診療所

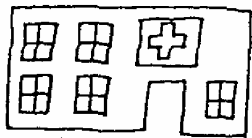

1,691人に1施設

自 動 車



1世帯に2.3台

犯罪（東濃西部3市1町）

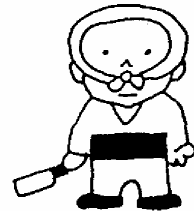

1日に10件

土岐市駅乗降客



1日に6,023人

商品販売額（年間）



1商店当り4,989万円

製造品出荷額等（年間）

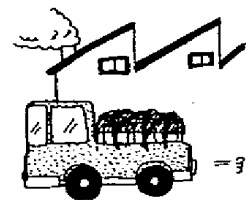

1工場当り10,536万円

## 土地利用状況 (116.16k m<sup>2</sup>)

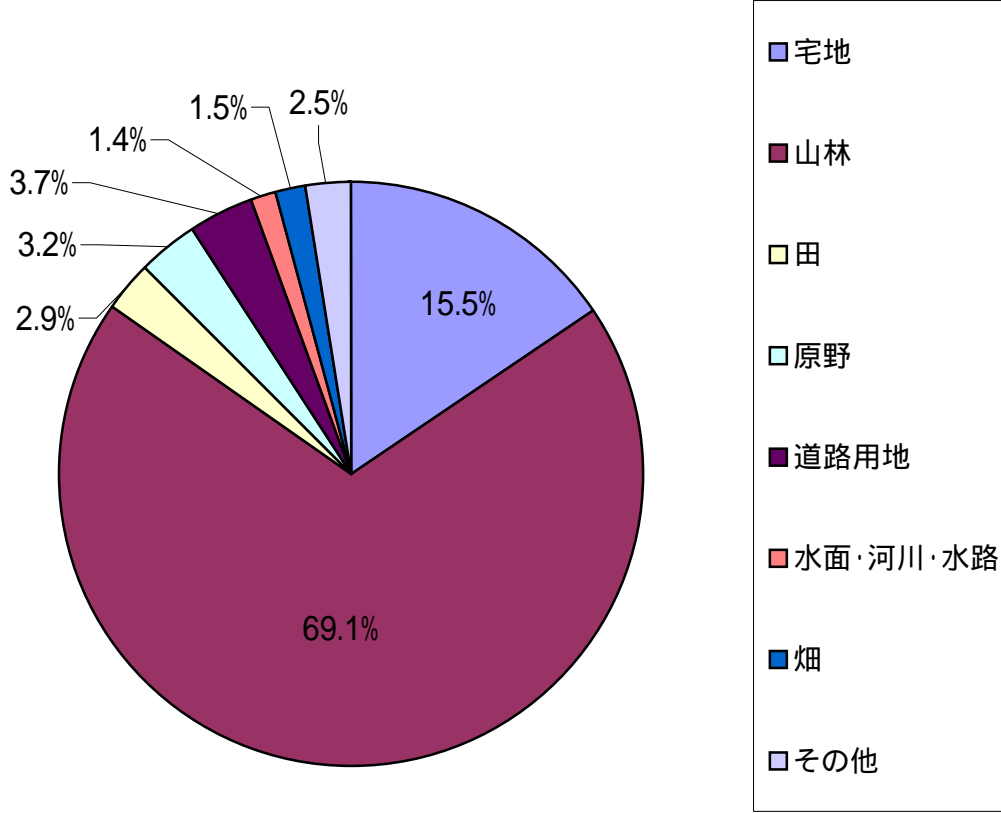

## 気温と降水量

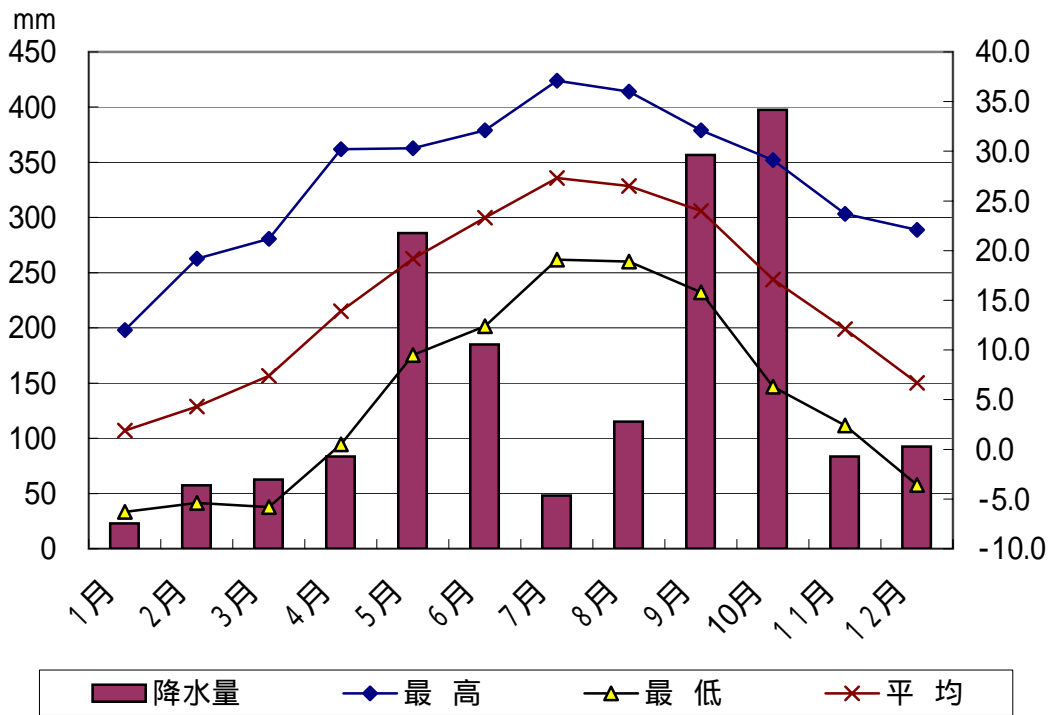



## 人口動態(自然動態)

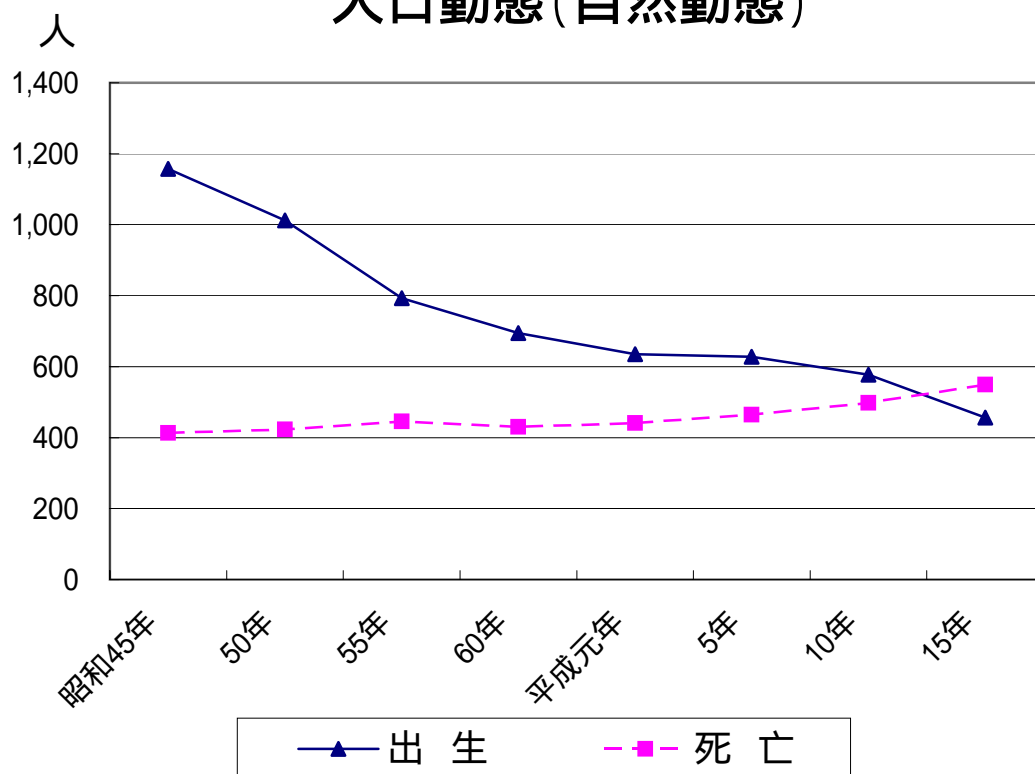

## 人口動態(社会動態)

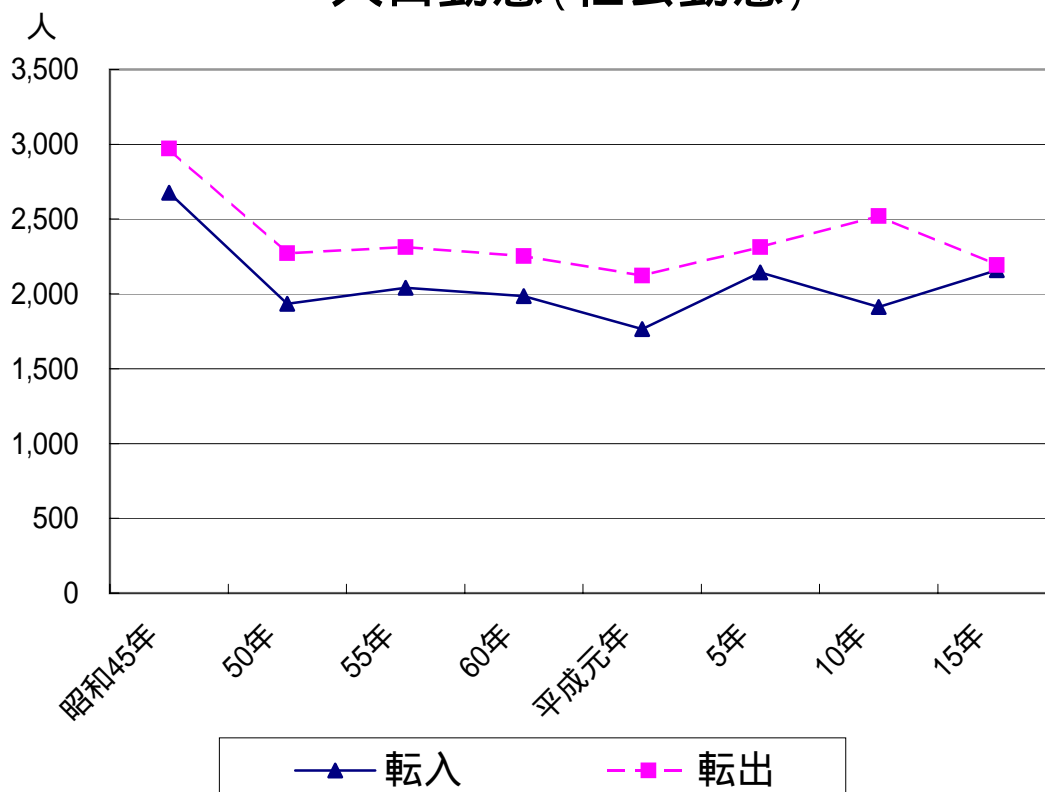

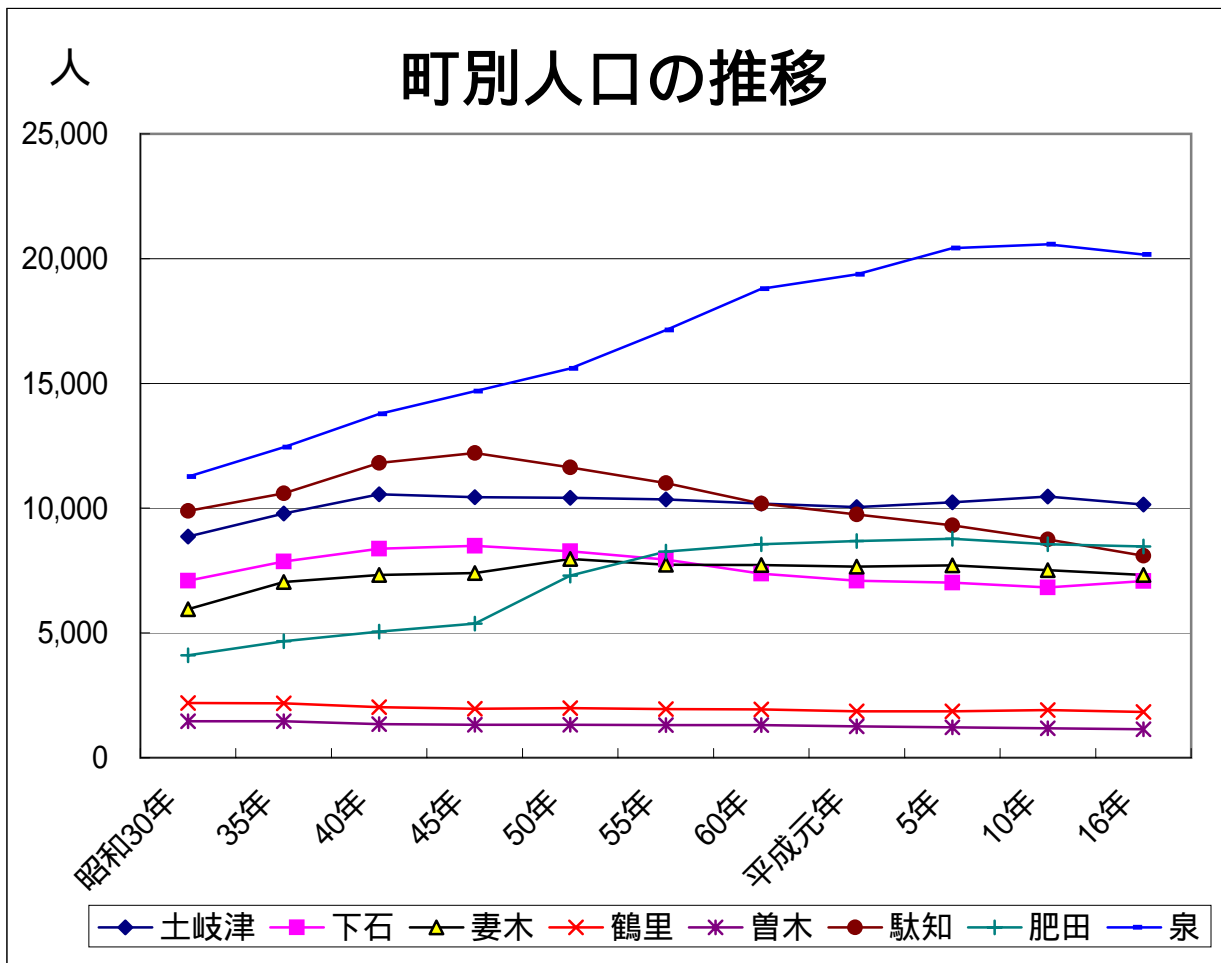
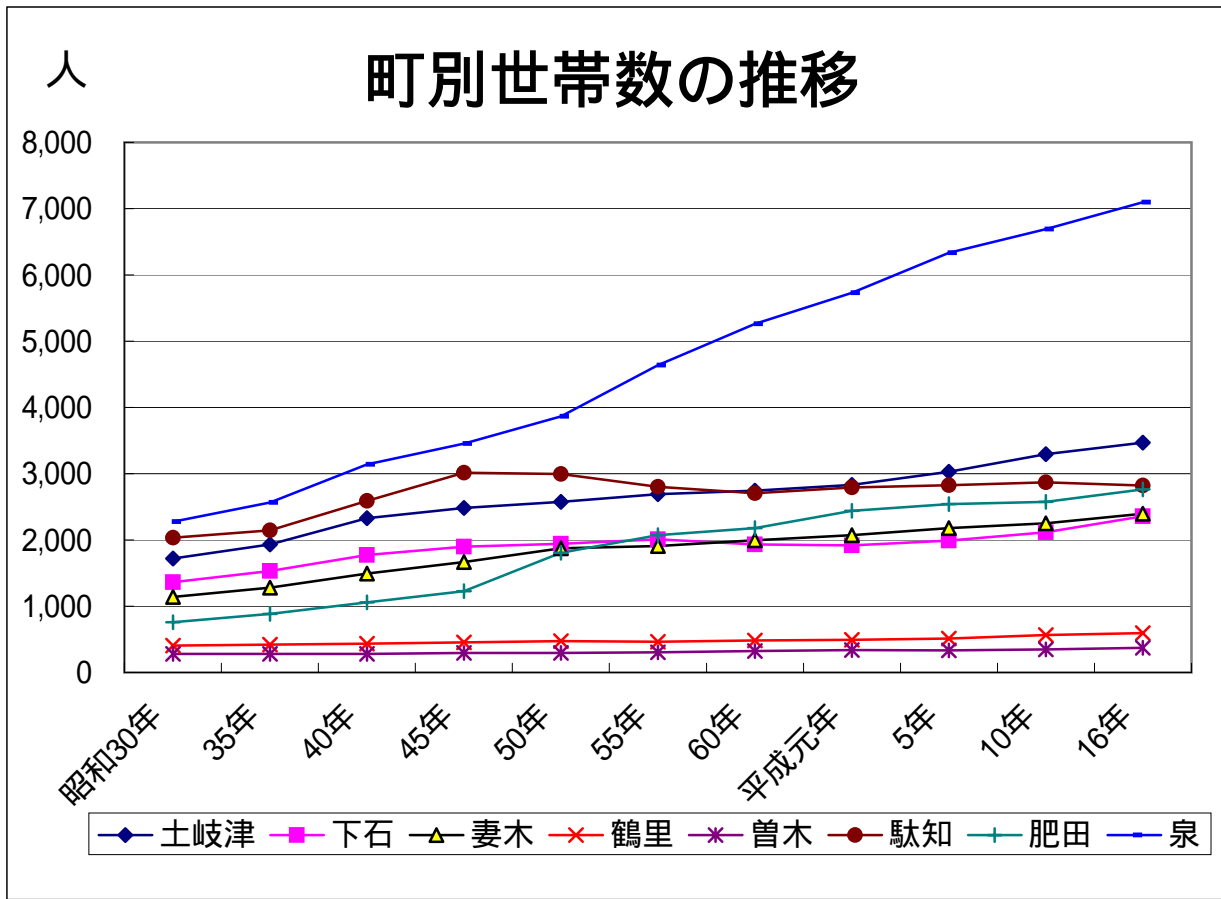

## 世帯数と人口推移

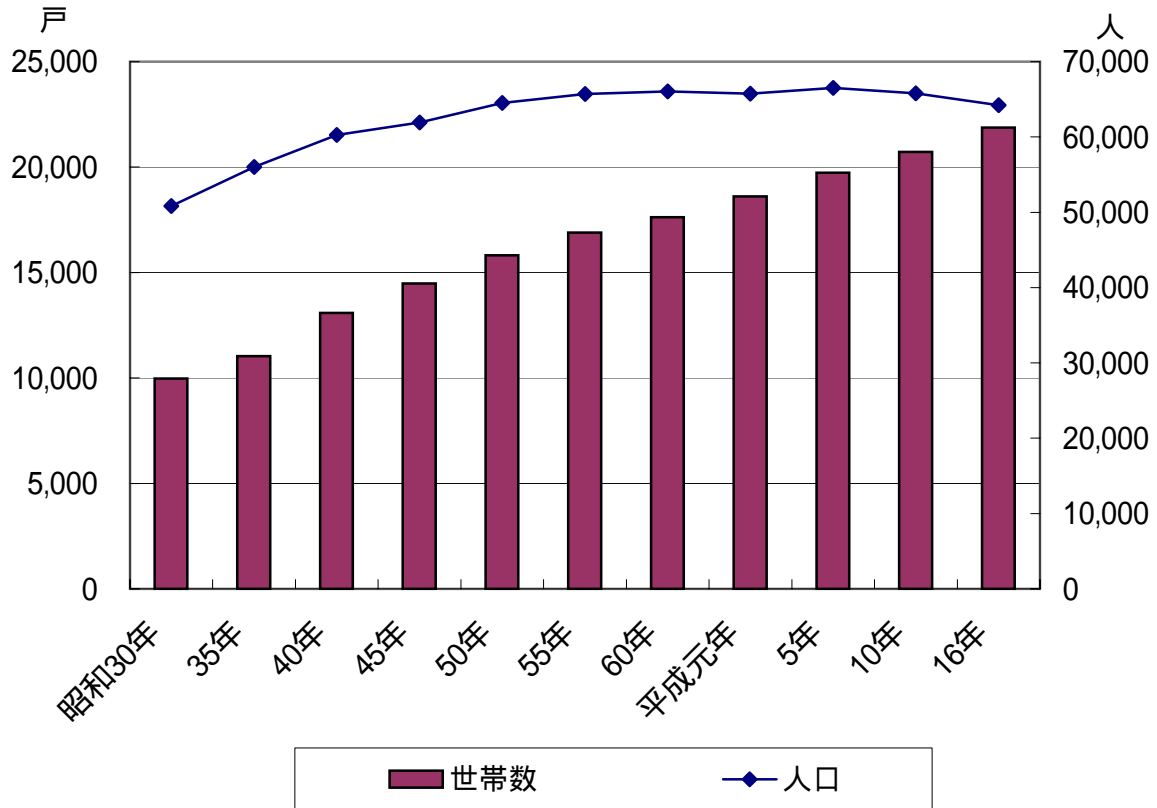

## ゴミ処分量

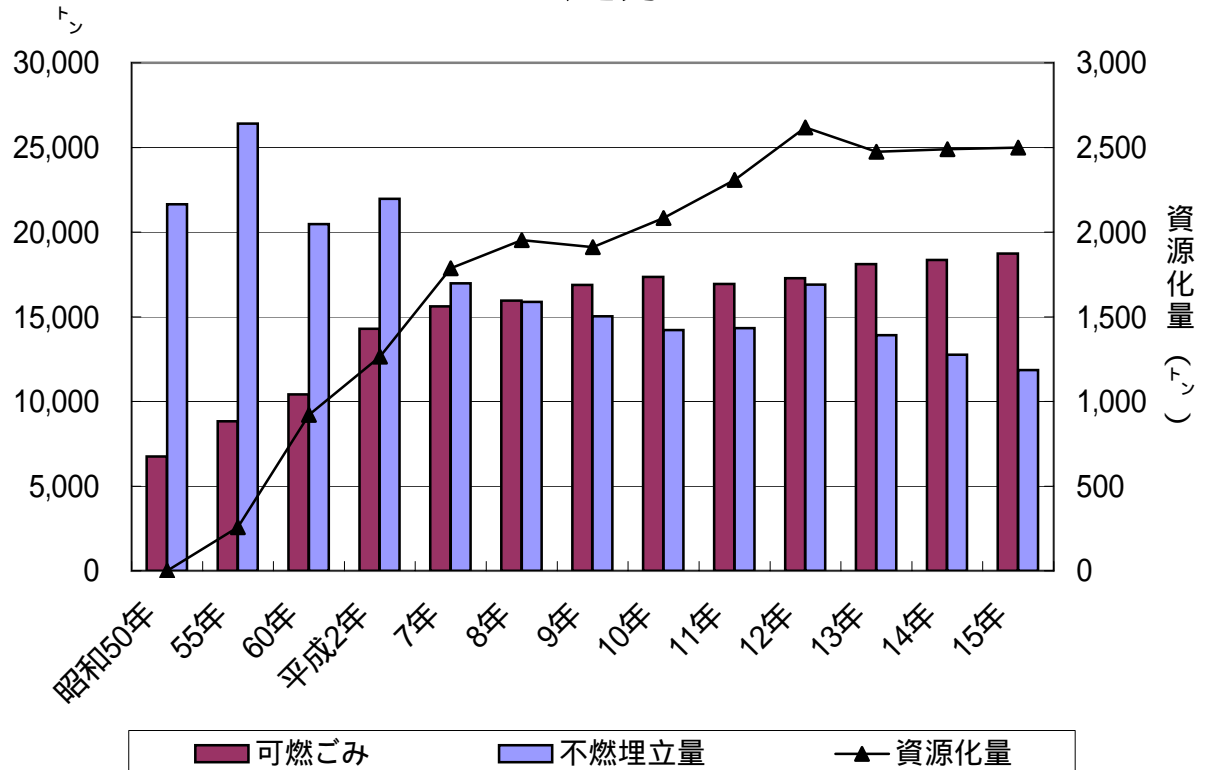

### 事業所数 (4,459件)

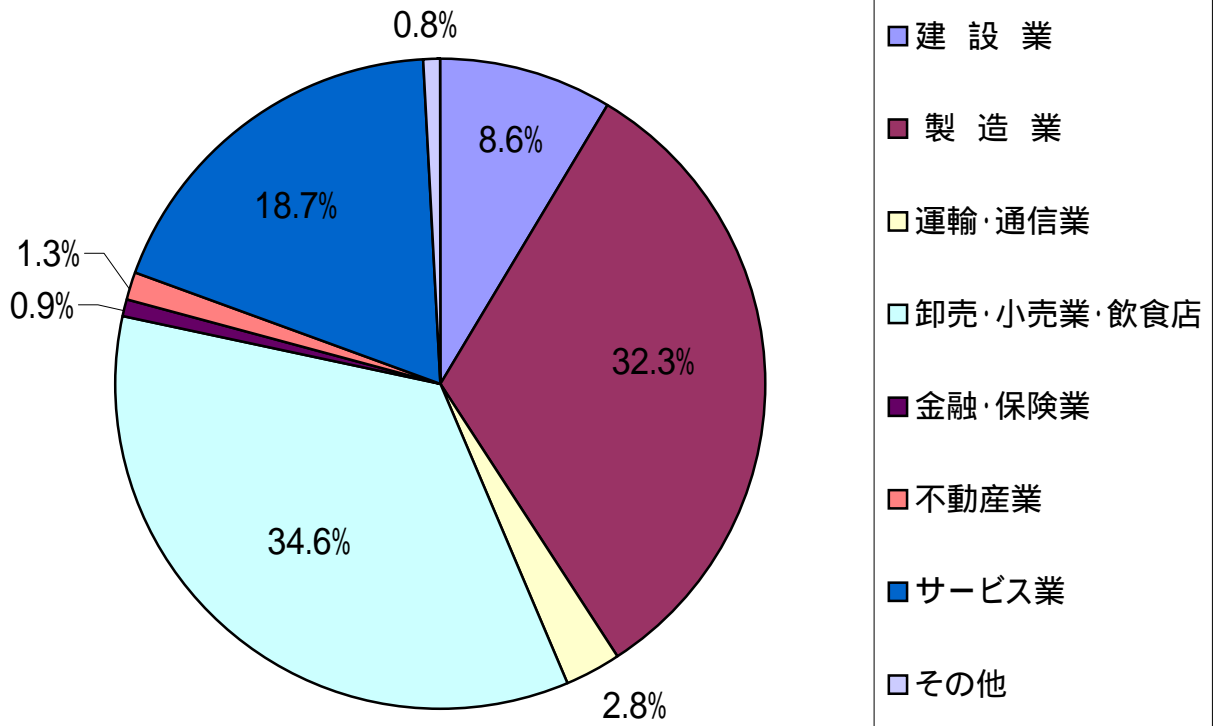

### 従業員数 (28,824人)

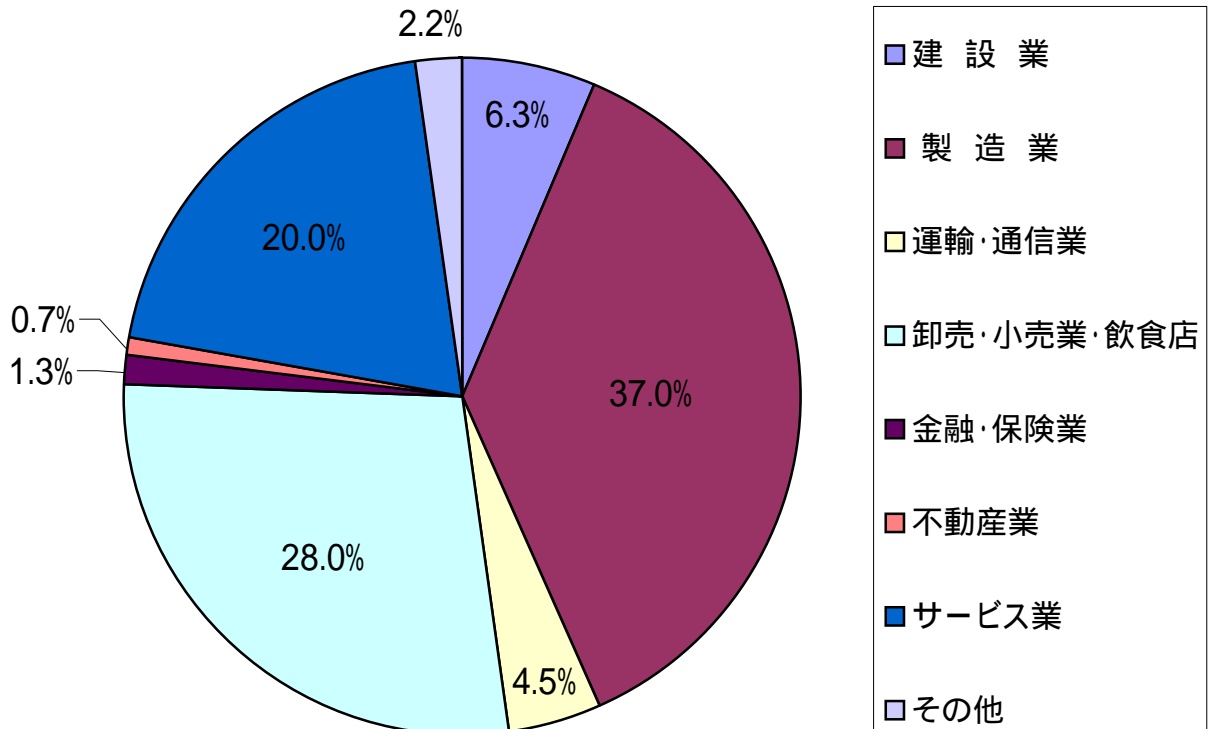

## 商業の推移

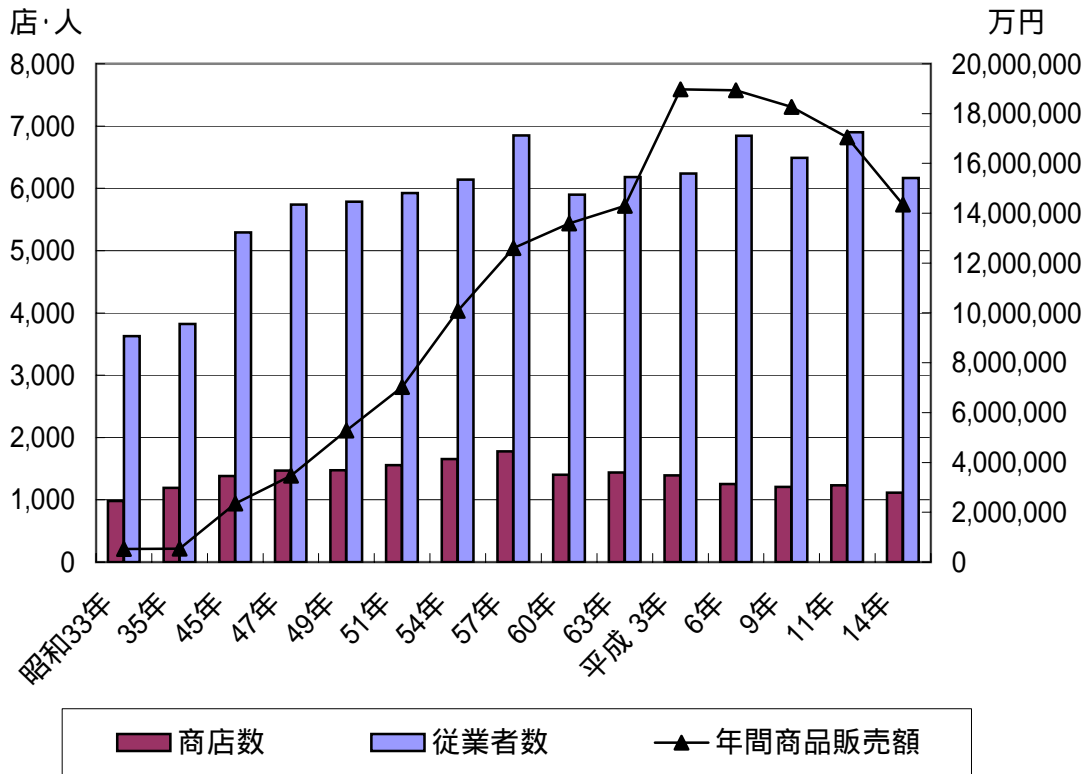

## 工業の推移

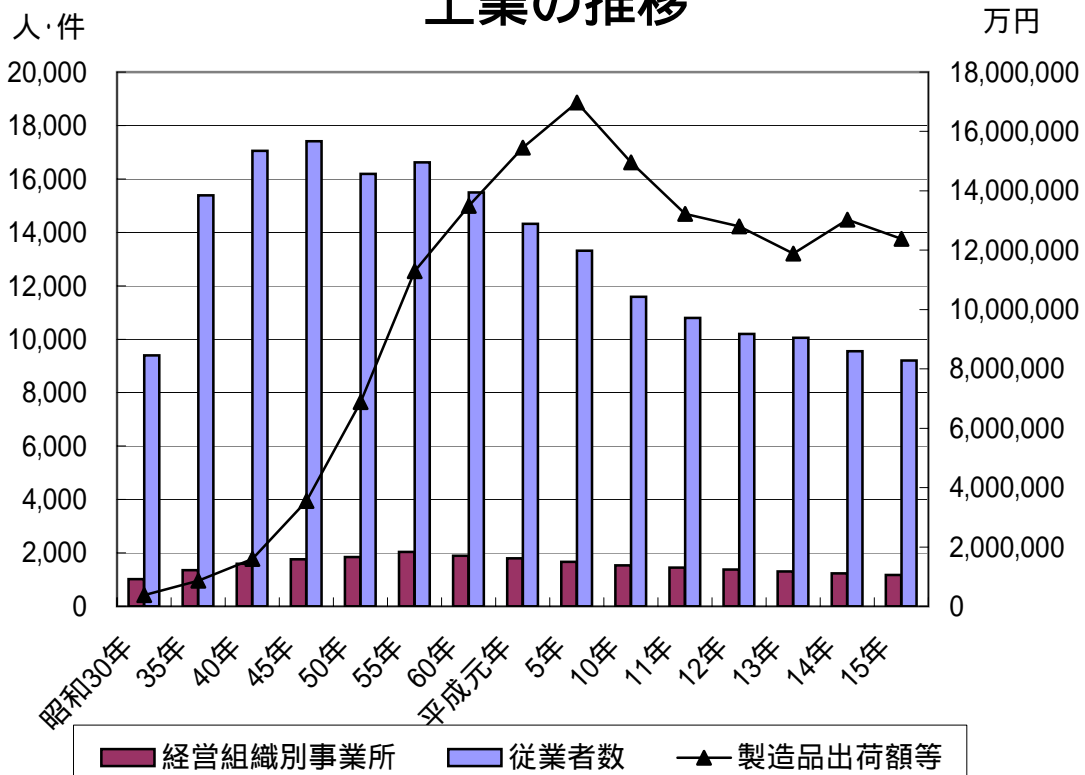

## 製造業事業者数 (1,175件)

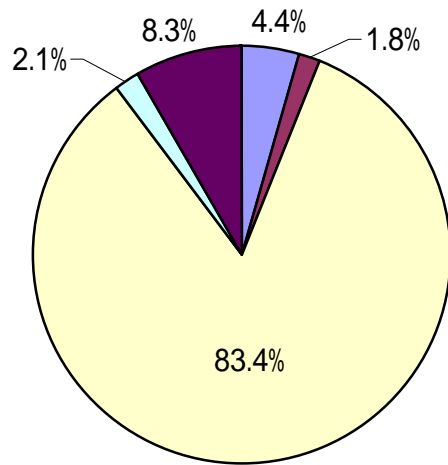

- パルプ・紙・紙加工品
- 出版・印刷・同関連品
- 窯業・土石製品
- 一般機械器具
- その他

## 製造業従業員数 (9,209人)

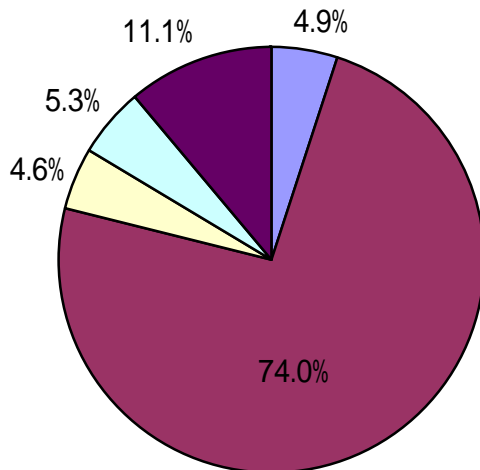

- パルプ・紙・紙加工品
- 窯業・土石製品
- 一般機械器具
- 電気機械器具
- その他

## 製造品出荷額等 (1,203億8053万円)

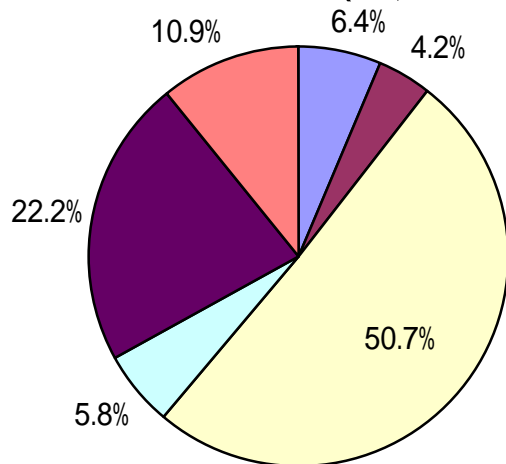

- パルプ・紙・紙加工品
- プラスチック製品
- 窯業・土石製品
- 一般機械器具
- 電気機械器具
- その他

# 統計表

# 1 土 地

## 1 市域の変遷

単位 = Km<sup>2</sup>

編入年月日	編入地域	面積
昭和30年2月1日	市制施行	116.29
昭和32年4月1日	泉町定林寺字次月を可児郡御嵩町に編入	116.16

資料 = 総務課

## 2 位置及び範囲

区分	地点	東経	北緯	距離(km)
極 東	曾木町蘭仙	137° 16 58	35° 19 02	} 12.49
極 西	泉町久尻	137° 08 40	35° 22 32	
極 南	鶴里町柿野	137° 12 01	35° 15 05	} 16.86
極 北	泉町定林寺	137° 11 39	35° 24 12	

(参考)土岐市役所の位置...北緯35° 21 09 東経137° 10 59

資料=都市計画課

## 3 町別面積及び標高

単位 = Km<sup>2</sup>・m

区分	面積	標高(各小学校)
総 数	116.16	-
土 岐 津	10.97	130
下 石	8.01	187
妻 木	15.02	176
鶴 里	22.03	440
曾 木	15.86	360
駄 知	5.77	280
肥 田	9.60	190
泉	28.90	泉 148 泉西 189

## 4 土地利用現況

(1)国土利用計画

単位 = Km<sup>2</sup>

平成5年3月31日現在

区分	面積
総 数	116.16
小 計	18.06
宅 地	
住宅用地	6.56
工業用地	3.85
商業用地	1.24
学校用地	0.86
公共用地	0.60
公園用地	0.79
その他	4.16
山 林	80.32
田	3.36
原 野	3.71
道路用地	4.33
水面・河川・水路	1.68
畑	1.80
鉄道用地	0.11
採草放牧地	0.05
その他	2.74

資料 = 総合政策課



(2)用途地域

単位 = ha 平成15年3月28日変更

種類	面積
第一種低層住居 専用地域	245
第二種低層住居 専用地域	21
第一種中高層住居 専用地域	161
第二種中高層住居 専用地域	9
第一種住居地域	614
第二種住居地域	40
準住居地域	20
近隣商業地域	73
商業地域	22
準工業地域	833
工業専用地域	60
合計	2,098

資料 = 都市計画課

5 主要山岳・河川・溜池

(1)山岳

単位 = m

	標高	所在地
鶴岡山	712	鶴里
三国山	701	"
八剣山	478	妻木
城山	404	"
夕立山	405	駄知
高根山	334	泉
丸山	291	"

資料 = 監理用地課

(2)河川

単位 = m

	流路延長(市内分)	等級
肥田川	13,716	1級河川
妻木川	7,855	"
土岐川	6,167	"
伊野川	2,409	"
下石川	2,250	"
不動川	1,527	"
前の川	1,113	"
久尻川	948	"
裏山川	790	"

資料 = 監理用地課

(3)溜池

単位 = m<sup>2</sup>・m<sup>3</sup>

平成16年4月1日現在

区分	総数	土岐津	下石	妻木	曾木	鶴里	駄知	肥田	泉
湖沼数	47	2	1	3	3	9	3	6	20
満水面積	348,210	24,100	1,000	13,900	26,180	18,200	5,000	55,330	204,500
貯水量	1,143,750	85,000	1,000	66,000	111,500	33,200	6,000	200,500	640,550

資料 = 農林課

## 2 気 象

### 6 月別気温の推移

単位 =

区分	気 温	1月	2月	3月	4月	5月
平成 9 年	最 高	16.0	15.5	21.2	25.3	31.3
	最 低	6.8	8.1	4.4	1.6	6.1
	平 均	1.6	2.6	7.7	12.9	17.6
10	最 高	13.2	20.1	25.1	29.7	29.7
	最 低	7.8	6.7	3.7	0.7	10.0
	平 均	2.6	5.0	8.1	16.2	19.8
11	最 高	8.1	8.7	21.9	26.0	29.2
	最 低	5.1	8.6	3.0	2.0	5.4
	平 均	2.6	2.6	8.6	13.0	18.0
12	最 高	13.4	12.3	15.8	22.0	29.2
	最 低	8.3	8.3	7.6	1.9	4.5
	平 均	3.2	0.7	4.8	11.3	18.1
13	最 高	12.9	19.5	21.1	28.2	31.0
	最 低	5.9	6.9	5.5	2.6	6.0
	平 均	1.7	3.6	6.9	13.1	18.7
14	最 高	14.4	16.3	20.9	26.6	27.4
	最 低	4.7	5.8	4.2	3.0	8.5
	平 均	3.2	4.2	8.7	14.7	17.9
15	最 高	12.7	18.1	19.3	28.3	29.1
	最 低	7.5	5.6	5.1	1.0	4.3
	平 均	2.0	3.9	6.3	14.1	18.4
16	最 高	12.0	19.2	21.2	30.2	30.3
	最 低	6.3	5.4	5.8	0.5	9.5
	平 均	1.9	4.3	7.4	13.9	19.2

### 7 月別降水量の推移

単位 = mm

区分	総数	1月	2月	3月	4月	5月
平成 9 年	1,448.0	21.0	25.5	73.5	120.5	145.5
10	1,905.0	117.5	68.5	113.5	216.5	217.0
11	1,409.5	29.5	56.5	131.5	78.0	122.5
12	1,386.5	55.0	29.0	103.5	135.0	101.5
13	1,330.0	146.0	52.5	72.0	18.5	93.5
14	1,148.0	115.0	26.5	10.5	80.0	97.0
15	1,821.0	100.0	71.5	112.5	216.5	111.0
16	1,790.5	23.0	57.5	62.5	83.5	286.0

6月	7月	8月	9月	10月	11月	12月
34.1	34.0	34.4	33.5	28.3	21.9	16.7
9.7	17.4	17.8	8.3	1.6	0.4	4.2
22.0	24.9	26.2	22.1	14.5	11.0	5.5
32.2	35.3	34.4	32.6	28.2	22.8	18.1
12.6	19.2	20.0	15.8	8.5	1.1	4.1
21.8	25.7	26.8	23.8	18.6	10.1	5.8
31.2	34.0	35.4	32.7	29.7	21.1	14.6
11.5	17.2	18.7	18.2	6.2	0.8	6.2
21.9	25.2	26.9	24.7	17.5	9.9	3.6
31.9	36.5	36.1	33.1	28.8	24.3	17.5
11.3	17.1	18.5	9.4	7.4	2.0	4.7
21.8	26.5	27.2	22.8	17.5	12.1	4.8
32.9	36.7	38.0	33.1	27.1	21.7	16.3
11.0	18.5	17.5	10.4	6.3	0.7	4.5
22.4	27.1	26.0	22.0	16.6	9.3	4.2
32.0	36.5	36.6	34.2	28.6	18.6	18.9
12.1	18.5	14.3	9.7	1.2	2.1	5.2
21.8	27.0	26.6	22.4	16.1	7.7	5.1
31.9	31.4	34.8	33.8	27.0	25.5	17.2
10.6	16.8	19.2	23.5	9.4	0.3	5.6
22.0	23.0	25.9	29.0	15.1	13.3	5.0
32.1	37.1	36.0	32.1	29.1	23.7	22.1
12.4	19.1	18.9	15.8	6.3	2.4	3.6
23.3	27.3	26.5	24.0	17.1	12.1	6.7

資料 = 消防署

6月	7月	8月	9月	10月	11月	12月
103.5	325.0	119.5	274.5	10.0	178.5	51.0
217.5	173.0	270.0	283.0	188.5	9.5	30.5
344.0	122.0	86.0	308.5	53.0	76.5	1.5
196.0	67.0	39.5	409.5	138.5	89.5	22.5
162.5	119.0	296.0	138.0	137.0	58.0	37.0
121.0	118.5	89.5	81.0	171.0	39.0	105.0
134.0	344.0	293.0	146.0	83.0	173.0	36.5
185.0	48.0	115.0	356.5	397.5	83.5	92.5

資料=消防署

## 8 气象概況

単位 = %・c m

区分	平均湿度	積雪 最大日量	天気日報			
			晴	曇	雨	雪
昭和 63 年	67.9	7	163	161	40	2
平成 元	70.6	-	169	153	43	-
2	71.7	8	131	142	40	2
3	70.7	8	181	127	51	6
4	62.0	0	201	119	45	1
5	72.7	-	213	100	51	1
6	70.9	-	206	134	22	3
7	72.6	1	181	144	38	2
8	67.4	6	179	149	32	6
9	70.4	3	129	170	58	8
10	76.1	12	147	171	42	5
11	71.0	2	179	152	28	6
12	70.9	4	189	148	25	4
13	73.9	5	185	141	33	6
14	71.7	15	172	152	34	7
15	79.4	14.5	159	154	49	3
16 年	77.4	...	214	107	41	4
1 月	77.4	...	18	11	1	1
2 月	77.1	...	13	12	2	2
3 月	71.7	...	18	11	2	-
4 月	66.3	...	22	4	4	-
5 月	79.7	...	14	11	6	-
6 月	77.5	...	15	10	5	-
7 月	74.5	...	22	8	1	-
8 月	76.6	...	17	12	2	-
9 月	83.0	...	13	11	6	-
10 月	81.8	...	18	6	7	-
11 月	82.2	...	21	5	4	-
12 月	80.5	...	23	6	1	1

資料 = 消防署

# 3 人 口

## 9 人口と世帯数の推移

各年10月1日現在

区分	世帯数	人口			一世帯当たり 構 成 人 員
		総数	男	女	
昭和 30 年	9,973	50,828	25,213	25,615	5.1
35	11,041	56,035	27,455	28,580	5.1
40	13,089	60,279	29,494	30,785	4.6
45	14,484	61,921	30,297	31,624	4.3
50	15,822	64,512	31,554	32,958	4.1
55	16,889	65,688	32,150	33,538	3.9
56	17,028	65,749	32,165	33,584	3.9
57	17,148	65,778	32,149	33,629	3.8
58	17,285	65,847	32,199	33,648	3.8
59	17,479	66,013	32,302	33,711	3.8
60	17,626	66,050	32,306	33,744	3.7
61	17,736	66,076	32,305	33,771	3.7
62	17,913	66,074	32,248	33,826	3.7
63	18,449	65,901	32,185	33,716	3.6
平成 元 年	18,609	65,732	32,084	33,648	3.5
2	18,818	65,827	32,129	33,698	3.5
3	19,110	66,007	32,222	33,785	3.5
4	19,498	66,405	32,403	34,002	3.4
5	19,740	66,531	32,443	34,088	3.4
6	19,981	66,566	32,431	34,135	3.3
7	20,246	66,598	32,427	34,171	3.3
8	20,502	66,621	32,459	34,162	3.2
9	20,599	66,321	32,290	34,031	3.2
10	20,713	65,799	32,057	33,742	3.2
11	20,768	65,300	31,777	33,523	3.1
12	20,911	64,925	31,656	33,269	3.1
13	21,194	64,679	31,508	33,171	3.1
14	21,445	64,513	31,404	33,109	3.0
15	21,569	64,287	31,301	32,986	3.0
16	21,873	64,241	31,241	33,000	2.9

注：外国人を含む。

昭和63年世帯数の急増は、オンライン処理の際の基準変更により、寮等の各個人も一世帯とした為。

資料=市民課

## 10 町別人口と世帯数の推移

区分	総数		土岐津		下石		妻木	
	世帯数	人口	世帯数	人口	世帯数	人口	世帯数	人口
昭和 30 年	9,973	50,828	1,721	8,861	1,363	7,087	1,140	5,953
35	11,041	56,035	1,931	9,787	1,533	7,864	1,278	7,041
40	13,089	60,279	2,330	10,556	1,771	8,373	1,493	7,330
45	14,484	61,921	2,481	10,447	1,897	8,497	1,665	7,401
50	15,822	64,512	2,574	10,422	1,941	8,276	1,872	7,969
55	16,889	65,688	2,691	10,351	2,010	7,934	1,910	7,739
56	17,028	65,749	2,695	10,328	1,953	7,665	1,961	7,834
57	17,148	65,778	2,690	10,277	1,950	7,611	1,954	7,772
58	17,285	65,847	2,715	10,262	1,929	7,506	1,966	7,732
59	17,479	66,013	2,714	10,183	1,948	7,477	1,994	7,733
60	17,626	66,050	2,745	10,180	1,932	7,381	1,996	7,716
61	17,736	66,076	2,764	10,218	1,930	7,332	2,012	7,679
62	17,913	66,074	2,769	10,120	1,940	7,288	2,031	7,689
63	18,449	65,901	2,795	10,055	1,920	7,160	2,060	7,696
平成 元	18,609	65,732	2,829	10,044	1,917	7,099	2,073	7,659
2	18,818	65,827	2,910	10,175	1,926	7,108	2,085	7,653
3	19,110	66,007	2,980	10,258	1,944	7,065	2,107	7,645
4	19,498	66,405	3,010	10,261	1,959	7,041	2,139	7,671
5	19,740	66,531	3,027	10,230	1,989	7,013	2,179	7,710
6	19,981	66,566	3,054	10,249	2,022	6,997	2,211	7,674
7	20,246	66,598	3,165	10,409	2,027	6,944	2,205	7,607
8	20,502	66,621	3,226	10,526	2,035	6,859	2,253	7,665
9	20,599	66,321	3,251	10,483	2,070	6,872	2,258	7,614
10	20,713	65,799	3,295	10,473	2,116	6,830	2,253	7,522
11	20,768	65,300	3,288	10,357	2,126	6,836	2,283	7,509
12	20,911	64,925	3,333	10,342	2,154	6,846	2,297	7,475
13	21,194	64,679	3,353	10,305	2,202	6,887	2,329	7,436
14	21,445	64,513	3,421	10,308	2,212	6,900	2,348	7,368
15	21,569	64,287	3,444	10,233	2,236	6,935	2,396	7,402
16	21,873	64,241	3,469	10,141	2,359	7,080	2,396	7,322

注：外国人を含む

昭和63年世帯数の急増は、オンライン処理の際の基準変更により、寮等の各個人も一世帯とした為。

各年10月1日現在

鶴里		曾木		馱知		肥田		泉	
世帯数	人口	世帯数	人口	世帯数	人口	世帯数	人口	世帯数	人口
404	2,198	279	1,468	2,033	9,891	757	4,105	2,276	11,265
420	2,181	281	1,459	2,145	10,589	886	4,671	2,567	12,443
435	2,027	278	1,346	2,587	11,817	1,056	5,052	3,139	13,778
453	1,963	294	1,316	3,014	12,210	1,225	5,376	3,455	14,681
473	1,985	294	1,327	2,996	11,631	1,807	7,301	3,865	15,601
464	1,946	304	1,312	2,801	11,002	2,072	8,266	4,637	17,138
465	1,942	306	1,296	2,769	10,826	2,105	8,358	4,774	17,500
475	1,960	306	1,291	2,747	10,623	2,118	8,387	4,908	17,857
478	1,959	311	1,292	2,748	10,476	2,140	8,468	4,998	18,152
481	1,961	315	1,298	2,716	10,305	2,152	8,545	5,159	18,511
483	1,939	323	1,306	2,705	10,181	2,180	8,553	5,262	18,794
488	1,923	328	1,304	2,694	10,067	2,206	8,608	5,314	18,945
493	1,907	331	1,306	2,698	9,977	2,237	8,646	5,414	19,141
496	1,883	330	1,273	2,807	9,856	2,423	8,683	5,618	19,295
494	1,865	338	1,259	2,792	9,747	2,438	8,685	5,728	19,374
496	1,845	335	1,248	2,795	9,608	2,440	8,643	5,831	19,547
505	1,843	333	1,244	2,805	9,469	2,474	8,692	5,962	19,791
511	1,846	336	1,241	2,830	9,434	2,526	8,717	6,187	20,194
511	1,859	332	1,213	2,825	9,315	2,543	8,768	6,334	20,423
525	1,873	335	1,224	2,842	9,233	2,558	8,747	6,434	20,569
538	1,875	339	1,214	2,873	9,160	2,585	8,732	6,514	20,657
545	1,891	346	1,215	2,883	9,037	2,589	8,675	6,625	20,753
557	1,915	347	1,187	2,865	8,880	2,582	8,616	6,669	20,754
564	1,909	349	1,180	2,871	8,749	2,576	8,557	6,689	20,579
567	1,908	353	1,169	2,833	8,585	2,579	8,454	6,739	20,482
581	1,914	359	1,174	2,830	8,469	2,610	8,455	6,747	20,250
583	1,892	364	1,162	2,860	8,393	2,654	8,464	6,849	20,140
591	1,897	361	1,147	2,863	8,314	2,688	8,444	6,961	20,135
592	1,861	364	1,147	2,841	8,228	2,746	8,483	6,950	19,998
592	1,837	371	1,139	2,823	8,094	2,764	8,469	7,099	20,159

資料=市民課

## 1 1 町別人口と世帯数

平成16年10月1日現在

区 分	世 帯 数	人 口			一世帯当たり 構成人員	人口密度 (人/Km <sup>2</sup> )
		総 数	男	女		
総 数	21,873	64,241	31,241	33,000	2.9	553.0
土 岐 津	3,469	10,141	4,875	5,266	2.9	924.4
下 石	2,359	7,080	3,469	3,611	3.0	883.9
妻 木	2,396	7,322	3,551	3,771	3.1	487.5
鶴 里	592	1,837	901	936	3.1	83.4
曾 木	371	1,139	557	582	3.1	71.8
駄 知	2,823	8,094	3,873	4,221	2.9	1,402.8
肥 田	2,764	8,469	4,167	4,302	3.1	882.2
泉	7,099	20,159	9,848	10,311	2.8	697.5

注：外国人を含む。

資料=市民課

## 1 2 国籍別の外国人登録人口と世帯数

平成16年10月1日現在

区 分	世 帯 数	人 口		
		総 数	男	女
総 数	902	1,609	799	810
朝 鮮 ・ 韓 国	194	398	192	206
ブ ラ ジ ル	198	385	210	175
フ ィ リ ピ ン	198	364	137	227
ペ ル ー	67	150	76	74
中 国	95	151	81	70
ス リ ラ ン カ	61	63	51	12
米 国	10	11	6	5
カ ナ ダ	3	3	-	3
インドネシア	9	10	7	3
ベ エ ト ナ ム	25	26	7	19
英 国	4	4	2	2
ボ リ ヴ ィ ア	4	4	2	2
ネ パ ー ル	1	1	1	-
タ イ	3	3	-	3
そ の 他	30	36	27	9

資料=市民課



### 1 3 外国人登録人口と世帯数の推移

各年10月1日現在

区 分	世 帯 数	人 口		
		総 数	男	女
昭和 30 年	134	672	...	...
35	164	781	408	373
40	190	840	437	403
45	209	768	401	367
50	207	818	419	399
51	215	823	421	402
52	219	831	418	413
53	219	828	413	415
54	214	831	416	415
55	233	807	402	405
56	236	767	385	382
57	231	765	378	387
58	235	762	375	387
59	236	738	363	375
60	225	722	360	362
61	224	733	367	366
62	237	732	355	377
63	238	734	363	371
平成 元	244	721	359	362
2	254	728	359	369
3	293	772	378	394
4	400	944	477	467
5	462	1,056	535	521
6	509	1,116	550	566
7	571	1,214	608	606
8	506	1,329	674	655
9	510	1,337	674	663
10	512	1,307	651	656
11	499	1,244	631	613
12	531	1,284	662	622
13	662	1,429	728	701
14	702	1,493	775	718
15	701	1,524	783	741
16	753	1,609	799	810

注：世帯数は、日本人との混合世帯を含まない。

資料=市民課

## 14 人口動態の推移

区 分	自 然 動 態			社 会			
	出 生	死 亡	差 増	転 入			
				総 数	県 外	県 内	その他
昭和 45 年	1,157	413	744	2,676	1,580	960	136
50	1,012	423	589	1,935	1,040	813	82
55	793	446	347	2,040	1,073	887	80
60	695	430	265	1,986	1,051	858	77
61	715	412	303	1,834	997	798	39
62	674	400	274	1,780	926	804	50
63	654	487	167	1,722	960	723	39
平成 元	635	441	194	1,766	966	762	38
2	644	479	165	1,932	1,088	828	16
3	608	453	155	2,195	1,202	964	29
4	668	438	230	2,366	1,326	1,019	21
5	628	465	163	2,144	1,257	851	36
6	645	505	140	2,397	1,393	952	52
7	613	472	141	2,318	1,281	1,004	33
8	597	453	144	2,305	1,292	966	47
9	601	525	76	2,136	1,222	881	33
10	577	498	79	1,913	1,127	768	18
11	519	557	38	1,779	1,037	688	54
12	488	490	2	1,967	1,101	814	52
13	482	537	55	2,016	1,112	868	36
14	496	528	32	1,979	1,091	860	28
15	456	549	93	2,158	1,158	962	38
平成 16 年	443	581	138	2,317	1,318	955	44
1 月	30	64	34	157	104	52	1
2	32	51	19	168	92	72	4
3	29	40	11	295	192	101	2
4	44	49	5	376	207	151	18
5	33	56	23	150	89	59	2
6	52	45	7	156	84	72	-
7	43	40	3	133	82	50	1
8	30	48	18	190	95	89	6
9	38	44	6	166	89	76	1
10	40	59	19	196	119	76	1
11	40	49	9	167	85	74	8
12	32	36	4	163	80	83	-

注：外国人を含む。

動 態					年間差増	人 各 年 12 月 31 日 現 在 各 月 末 現 在
転 出			差 増			
総 数	県 外	県 内		その他		
2,971	1,643	1,014	314	295	449	62,045
2,272	1,401	853	18	337	252	64,536
2,312	1,255	1,000	57	272	75	65,724 (電算導入のため訂正)
2,253	1,249	979	25	267	2	66,039
2,131	1,132	990	9	297	6	66,045
1,992	1,113	857	22	212	62	66,107
2,134	1,072	1,046	16	412	245	65,862
2,122	1,103	990	29	356	162	65,700
1,954	1,106	844	4	22	143	65,843
2,109	1,116	979	14	86	241	66,084
2,127	1,205	912	10	239	469	66,553
2,312	1,280	1,003	29	168	5	66,548
2,465	1,338	1,095	32	68	72	66,620
2,404	1,282	1,109	13	86	55	66,675
2,584	1,307	1,263	14	279	135	66,540
2,540	1,348	1,183	9	404	328	66,212
2,520	1,457	1,050	13	607	528	65,684
2,254	1,224	986	44	475	513	65,171
2,266	1,193	1,041	32	299	301	64,870
2,176	1,144	996	36	160	215	64,655
2,186	1,283	887	16	207	239	64,416
2,193	1,188	985	20	35	128	64,288
2,236	1,289	917	30	81	57	64,231
151	94	53	4	6	28	64,260
133	74	58	1	35	16	64,276
415	225	188	2	120	131	64,145
229	116	97	16	147	142	64,287
169	89	80	-	19	42	64,245
123	78	44	1	33	40	64,285
182	119	63	-	49	46	64,239
162	106	53	3	28	10	64,249
168	93	74	1	2	8	64,241
164	88	76	-	32	13	64,254
174	106	66	2	7	16	64,238
166	101	65	-	3	7	64,231

資料=市民課

## 15 年齢別・男女別人口

区分	総数	男	女	区分	総数	男	女
0～4歳	2,492	1,274	1,218	30～34歳	4,345	2,186	2,159
0	441	226	215	30	866	445	421
1	478	249	229	31	928	449	479
2	532	264	268	32	883	449	434
3	515	261	254	33	842	408	434
4	526	274	252	34	826	435	391
5～9歳	2,894	1,488	1,406	35～39歳	3,907	2,017	1,890
5	522	266	256	35	792	418	374
6	574	304	270	36	825	425	400
7	578	311	267	37	840	436	404
8	595	295	300	38	605	310	295
9	625	312	313	39	845	428	417
10～14歳	3,244	1,653	1,591	40～44歳	3,965	2,039	1,926
10	629	317	312	40	858	446	412
11	650	326	324	41	789	421	368
12	667	339	328	42	813	413	400
13	618	331	287	43	714	349	365
14	680	340	340	44	791	410	381
15～19歳	3,551	1,847	1,704	45～49歳	3,777	1,836	1,941
15	684	349	335	45	816	386	430
16	705	366	339	46	778	380	398
17	713	351	362	47	695	360	335
18	732	382	350	48	795	368	427
19	717	399	318	49	693	342	351
20～24歳	3,546	1,754	1,792	50～54歳	4,520	2,301	2,219
20	728	370	358	50	777	413	364
21	716	359	357	51	879	455	424
22	668	333	335	52	878	434	444
23	687	342	345	53	918	452	466
24	747	350	397	54	1,068	547	521
25～29歳	3,824	1,897	1,927	55～59歳	4,932	2,441	2,491
25	674	326	348	55	1,186	574	612
26	749	360	389	56	1,212	617	595
27	776	388	388	57	1,169	585	584
28	846	429	417	58	677	337	340
29	779	394	385	59	688	328	360

注：外国人を含む。

平成16年12月31日現在

区 分	総 数	男	女	区 分	総 数	男	女
60～64歳	4,686	2,236	2,450	90～94歳	394	91	303
60	920	466	454	90	130	31	99
61	922	446	476	91	97	20	77
62	930	432	498	92	73	15	58
63	946	438	508	93	47	13	34
64	968	454	514	94	47	12	35
65～69歳	4,227	1,995	2,232	90～94歳	92	20	72
65	845	389	456	95	33	6	27
66	754	352	402	96	30	8	22
67	911	456	455	97	21	5	16
68	869	406	463	98	3	-	3
69	848	392	456	99	5	1	4
70～74歳	3,922	1,858	2,064	100歳以上	15	2	13
70	873	415	458				
71	765	384	381				
72	848	415	433				
73	675	315	360				
74	761	329	432				
75～79歳	3,030	1,321	1,709	総数	64,231	31,259	32,972
75	650	292	358	0～14歳	8,630	4,415	4,215
76	657	292	365	15～64歳	41,053	20,554	20,499
77	597	260	337	65歳以上	14,548	6,290	8,258
78	613	256	357				
79	513	221	292				
80～84歳	1,858	674	1,184				
80	482	188	294				
81	411	151	260				
82	364	125	239				
83	304	112	192				
84	297	98	199				
85～89歳	1,010	329	681				
85	232	88	144				
86	208	67	141				
87	206	70	136				
88	197	54	143				
89	167	50	117				

資料=総合政策課

## 1 6 国勢調査による人口と世帯数の推移

各年10月1日現在

区 分	世 帯 数	人 口			一 世 帯 当 た り 構 成 人 員
		総 数	男	女	
昭和 30 年	10,037	50,626	25,077	25,549	5.0
35	11,277	55,198	26,965	28,233	4.9
40	13,201	59,038	28,734	30,304	4.5
45	14,634	60,786	29,493	31,293	4.2
50	15,832	63,324	30,784	32,540	4.0
55	17,079	65,038	31,639	33,399	3.8
60	17,639	65,308	31,709	33,599	3.7
平成 2	18,260	64,946	31,489	33,457	3.6
7	19,536	65,631	31,859	33,772	3.4
12	19,733	63,283	30,619	32,664	3.2

資料=国勢調査

## 1 7 15歳以上の通勤者と通学者の流動状況

平成12年10月1日現在

土 岐 市 から 他 市 町 へ					他 市 町 から 土 岐 市 へ				
区 分	総 数	通 勤 者	通 学 者		区 分	総 数	通 勤 者	通 学 者	
総 数	13,766	11,698	2,068		総 数	10,409	9,120	1,289	
県内	総 数	8,317	7,102	1,215	県内	総 数	8,908	7,673	1,235
	多 治 見 市	3,610	2,974	636		多 治 見 市	3,399	2,711	688
	瑞 浪 市	2,311	1,894	417		瑞 浪 市	2,696	2,455	241
	笠 原 町	702	674	28		笠 原 町	782	691	91
	可 児 市	502	501	1		可 児 市	573	519	54
	そ の 他	1,192	1,059	133		そ の 他	1,458	1,297	161
県外	総 数	5,449	4,596	853	県外	総 数	1,501	1,447	54
	名 古 屋 市	3,260	2,718	542		名 古 屋 市	352	325	27
	春 日 井 市	896	840	56		春 日 井 市	321	317	4
	瀬 戸 市	275	233	42		瀬 戸 市	307	302	5
	そ の 他	1,018	805	213		そ の 他	521	503	18

資料=国勢調査

# 1 8 産業(大分類)別の就業者数

各年10月1日現在

区分	平成60年				平成7年				平成12年			
	就業者			構成 比 (%)	就業者			構成 比 (%)	就業者			構成 比 (%)
	総数	男	女		総数	男	女		総数	男	女	
総数	36,014	19,629	16,385	100.0	36,915	20,438	16,477	100.0	33,813	18,769	15,044	100.0
第一次産業	300	204	96	0.9	183	127	56	0.5	211	135	76	0.6
農業	275	182	93	0.8	177	121	56	0.5	200	126	74	0.6
林業・狩猟業	23	20	3	0.1	6	6	-	0	10	9	1	0
漁業・水産養殖業	2	2	-	0	-	-	-	-	1	-	1	0
第二次産業	19,523	10,610	8,913	54.2	17,926	10,480	7,446	48.6	15,076	9,222	5,854	44.6
鉱業	119	98	21	0.3	61	51	10	0.2	51	46	5	0.1
建設業	2,333	2,025	308	6.5	2,969	2,447	522	8	2,863	2,382	481	8.5
製造業	17,071	8,487	8,584	47.4	14,896	7,982	6,914	40.4	12,162	6,794	5,368	36
第三次産業	16,175	8,808	7,367	44.9	18,782	9,819	8,963	50.9	18,454	9,368	9,086	54.6
卸売業 小売業	8,226	4,333	3,893	22.8	8,539	4,362	4,177	23.1	7,913	3,906	4,007	23.4
金融・ 保険・ 不動産業	956	443	513	2.6	1,093	487	606	3	1,021	459	562	3
運輸・ 通信業	1,396	1,238	158	3.9	1,728	1,374	354	4.7	1,685	1,309	376	5
電気ガス 水道業	148	130	18	0.4	168	151	17	0.5	158	136	22	0.5
サービス業	4,922	2,244	2,678	13.7	6,651	2,988	3,663	18	7,036	3,076	3,960	20.8
公務	527	420	107	1.5	603	457	146	1.6	641	482	159	1.9
分類不能 の産業	16	7	9	0	24	12	12	0	72	44	28	0.2

資料=国勢調査

# 19 県内の市町村人口と世帯数

区 分	人 口			平成7～12年の人口増減		世帯数
	総 数	男	女	実 数	率	
岐阜県	2,107,700	1,022,186	1,085,514	7,385	0.4	680,317
市部	1,357,241	656,052	701,189	8,565	0.6	454,332
郡部	750,459	366,134	384,325	1,180	0.2	225,985
岐阜市	402,751	191,164	211,587	4,383	1.1	146,350
大垣市	150,246	73,011	77,235	487	0.3	50,398
高山市	66,430	31,831	34,599	291	0.4	23,062
多治見市	104,135	50,498	53,637	2,865	2.8	33,428
関市	74,438	36,184	38,254	2,522	3.5	24,086
中津川市	54,902	26,722	28,180	83	0.2	17,825
美濃市	24,662	11,942	12,720	1,307	5.0	7,251
瑞浪市	42,298	20,381	21,917	295	0.7	12,890
羽島市	64,713	31,700	33,013	751	1.2	19,338
恵那市	35,677	17,240	18,437	10	0.0	11,210
美濃加茂市	50,063	24,772	25,291	3,998	8.7	16,439
土岐市	63,283	30,619	32,664	2,348	3.6	19,733
各務原市	131,991	64,742	67,249	36	0.0	43,181
可児市	91,652	45,246	46,406	5,285	6.1	29,141
羽島郡	66,564	32,367	34,197	3,091	4.9	22,051
川島町	9,774	4,813	4,961	674	7.4	2,730
岐南町	22,137	11,029	11,108	886	4.2	7,711
笠松町	22,319	10,467	11,852	637	2.9	7,221
柳津町	12,334	6,058	6,276	894	7.8	4,389
海津郡	41,204	20,049	21,155	490	1.2	11,070
海津町	15,064	7,285	7,779	132	0.9	3,887
平田町	8,606	4,150	4,456	270	3.0	2,228
南濃町	17,534	8,614	8,920	88	0.5	4,955
養老郡	40,177	19,497	20,680	635	1.6	10,922
養老町	33,256	16,159	17,097	438	1.3	9,080
上石津町	6,921	3,338	3,583	197	2.8	1,842
不破郡	38,045	18,642	19,403	96	0.3	11,590
垂井町	28,935	14,204	14,731	199	0.7	8,817
関ヶ原町	9,110	4,438	4,672	295	3.1	2,773
安八郡	49,629	24,579	25,050	356	0.7	14,388
神戸町	20,750	10,196	10,554	63	0.3	6,241
輪之内町	9,141	4,532	4,609	472	5.4	2,244
安八町	15,078	7,592	7,486	37	0.2	4,449
墨俣町	4,660	2,259	2,401	142	3.0	1,454
揖斐郡	74,344	35,887	38,457	744	1.0	21,048
揖斐川町	19,027	9,145	9,882	489	2.5	5,377
谷汲村	4,028	1,931	2,097	80	1.9	1,059
大野町	23,071	11,216	11,855	992	4.5	6,387
池田町	23,820	11,509	12,311	667	2.9	6,559
春日村	1,722	808	914	215	11.1	610
久瀬村	1,511	703	808	68	4.3	474
藤橋村	502	292	210	5	1.0	299
坂内村	663	283	380	58	8.0	283
本巣郡	97,721	48,344	49,377	3,505	3.7	32,134
北方町	17,250	8,431	8,819	223	1.3	6,030
本巣町	8,361	3,986	4,375	84	1.0	2,320
穂積町	35,076	17,850	17,226	1,873	5.6	13,012
巣南町	11,495	5,598	5,897	806	7.5	3,185
真正町	11,556	5,776	5,780	814	7.6	3,281
糸貫町	11,799	5,647	6,152	142	1.2	3,513
根尾村	2,184	1,056	1,128	269	11.0	793
山県郡	30,951	15,054	15,897	583	1.8	9,098
高富町	18,795	9,129	9,666	141	0.8	5,629
伊自良村	3,287	1,642	1,645	30	0.9	854
美山町	8,869	4,283	4,586	754	7.8	2,615
武儀郡	17,623	8,547	9,076	608	3.3	5,067



平成12年10月1日現在

区 分	人 口			平成7～12年の人口増減		世帯数
	総 数	男	女	実 数	率	
洞戸村	2,316	1,106	1,210	128	5.2	736
板取村	1,921	959	962	82	4.1	659
武芸川町	6,683	3,235	3,448	44	0.7	1,760
武儀町	4,220	2,030	2,190	234	5.3	1,168
上之保村	2,483	1,217	1,266	208	7.7	744
郡上郡	49,377	23,968	25,409	1,432	2.8	14,773
八幡町	16,541	7,939	8,602	721	4.2	5,458
大和町	7,004	3,364	3,640	93	1.3	1,862
白鳥町	12,724	6,221	6,503	135	1.0	3,786
高鷲村	3,484	1,724	1,760	9	0.3	1,063
美並村	5,244	2,591	2,653	260	4.7	1,332
明宝村	2,114	1,038	1,076	39	1.8	576
和良村	2,266	1,091	1,175	193	7.8	696
加茂郡	58,829	28,992	29,837	1,662	2.7	17,752
坂祝町	8,853	4,856	3,997	113	1.3	3,134
富加町	5,835	2,813	3,022	18	0.3	1,582
川辺町	11,013	5,412	5,601	63	0.6	3,297
七宗町	5,234	2,521	2,713	514	8.9	1,538
八百津町	13,632	6,578	7,054	691	4.8	4,021
白川町	11,282	5,403	5,879	399	3.4	3,248
東白川村	2,980	1,409	1,571	216	6.8	932
可児郡	21,464	10,524	10,940	521	2.4	6,428
御嵩町	19,653	9,628	10,025	327	1.6	5,829
兼山町	1,811	896	915	194	9.7	599
土岐郡	11,605	5,632	5,973	204	1.7	3,693
笠原町	11,605	5,632	5,973	204	1.7	3,693
恵那郡	49,659	24,073	25,586	1,202	2.4	14,238
坂下町	5,834	2,805	3,029	105	1.8	1,720
川上村	1,017	481	536	25	2.4	295
加子母村	3,411	1,639	1,772	31	0.9	988
付知町	6,825	3,313	3,512	36	0.5	1,874
福岡町	7,123	3,423	3,700	144	2.0	1,933
蛭川村	3,852	1,867	1,985	38	1.0	1,004
岩村町	5,401	2,596	2,805	4	0.1	1,628
山岡町	5,512	2,765	2,747	168	3.0	1,603
明智町	6,903	3,342	3,561	400	5.5	2,035
串原村	1,007	491	516	45	4.3	310
上矢作町	2,774	1,351	1,423	206	6.9	848
益田郡	40,102	19,090	21,012	927	2.3	12,778
萩原町	11,716	5,651	6,065	37	0.3	3,422
小坂町	4,005	1,905	2,100	178	4.3	1,284
下呂町	14,916	6,970	7,946	522	3.4	5,069
金山町	7,868	3,814	4,054	243	3.0	2,566
馬瀬村	1,597	750	847	21	1.3	437
大野郡	20,632	10,186	10,446	312	1.5	6,049
丹生川村	4,719	2,289	2,430	94	2.0	1,206
清見村	2,657	1,373	1,284	89	3.5	813
荘川村	1,345	661	684	45	3.2	430
白川村	2,151	1,204	947	258	13.6	912
宮村	2,659	1,272	1,387	26	1.0	732
久々野町	4,132	1,933	2,199	46	1.1	1,024
朝日村	2,155	1,028	1,127	22	1.0	601
高根村	814	426	388	42	4.9	331
吉城郡	42,533	20,703	21,830	828	1.9	12,906
吉川村	16,209	7,845	8,364	174	1.1	4,597
国府町	8,101	3,905	4,196	70	0.9	2,033
河合村	1,466	775	691	16	1.1	495
宮川村	1,178	589	589	51	4.1	395
神岡町	11,568	5,644	5,924	965	7.7	4,028
上宝村	4,011	1,945	2,066	72	1.8	1,358

資料=国勢調査

## 20 全国都道府県の人口と世帯数

平成12年10月1日現在

区 分	人口			世帯数	人口密度 (人/Km <sup>2</sup> )
	総数	男	女		
全 国	126,925,843	62,110,764	64,815,079	47,062,743	340
北海道	5,683,062	2,719,389	2,963,673	2,306,419	73
青森県	1,475,728	702,573	773,155	506,540	154
岩手県	1,416,180	681,238	734,942	476,398	93
宮城県	2,365,320	1,158,622	1,206,698	833,366	325
秋田県	1,189,279	564,556	624,723	389,190	102
山形県	1,244,147	601,372	642,775	377,049	133
福島県	2,126,935	1,037,787	1,089,148	687,828	154
茨城県	2,985,676	1,488,340	1,497,336	985,829	490
栃木県	2,004,817	995,859	1,008,958	667,459	313
群馬県	2,024,852	999,349	1,025,503	695,092	318
埼玉県	6,938,006	3,500,224	3,437,782	2,482,374	1,827
千葉県	5,926,285	2,976,984	2,949,301	2,173,312	1,149
東京都	12,064,101	6,028,562	6,035,539	5,423,551	5,517
神奈川県	8,489,974	4,308,786	4,181,188	3,341,233	3,515
新潟県	2,475,733	1,202,004	1,273,729	795,868	197
富山県	1,120,851	540,212	580,639	357,574	264
石川県	1,180,977	572,244	608,733	411,341	282
福井県	828,944	402,367	426,577	259,612	198
山梨県	888,172	436,837	451,335	308,724	199
長野県	2,215,168	1,080,986	1,134,182	758,164	163
岐阜県	2,107,700	1,022,186	1,085,514	680,317	199
静岡県	3,767,393	1,857,031	1,910,362	1,280,984	484
愛知県	7,043,300	3,525,698	3,517,602	2,548,219	1,366
三重県	1,857,339	901,380	955,959	636,682	322
滋賀県	1,342,832	663,432	679,400	440,294	334
京都府	2,644,391	1,278,142	1,366,249	1,026,724	573
大阪府	8,805,081	4,304,059	4,501,022	3,485,910	4,652
兵庫県	5,550,574	2,674,625	2,875,949	2,040,709	661
奈良県	1,442,795	691,098	751,697	486,896	391
和歌山県	1,069,912	506,882	563,030	380,698	226
鳥取県	613,289	293,403	319,886	201,067	175
島根県	761,503	363,994	397,509	257,530	114
岡山県	1,950,828	936,044	1,014,784	691,620	274
広島県	2,878,915	1,392,496	1,486,419	1,099,536	340
山口県	1,527,964	722,683	805,281	583,725	250
徳島県	824,108	391,718	432,390	288,808	199
香川県	1,022,890	491,761	531,129	364,972	545
愛媛県	1,493,092	704,289	788,803	566,146	263
高知県	813,949	383,859	430,090	321,140	115
福岡県	5,015,699	2,388,824	2,626,875	1,917,721	1,009
佐賀県	876,654	414,377	462,277	278,306	359
長崎県	1,516,523	712,346	804,177	544,878	371
熊本県	1,859,344	878,145	981,199	647,216	251
大分県	1,221,140	575,985	645,155	453,814	193
宮崎県	1,170,007	552,160	617,847	439,012	151
鹿児島県	1,786,194	837,979	948,215	716,610	194
沖縄県	1,318,220	647,877	670,343	446,286	580

資料=国勢調査

## 2 1 全国人口の推移

単位=Km<sup>2</sup>・人

区分	面積	人口	人口密度 (人/Km <sup>2</sup> )	5年前の人口 に対する増減	
				実数	率 (%)
大正 9年10月1日	381,808.04	55,963,053	147	-	-
大正14年10月1日	381,810.06	59,736,822	156	3,773,769	6.7
昭和 5年10月1日	382,264.91	64,450,005	169	4,713,183	7.9
昭和10年10月1日	382,545.42	69,254,148	181	4,804,143	7.5
昭和15年10月1日	382,545.42	73,114,308	191	3,860,160	5.6
昭和20年11月1日	377,298.15	71,998,104	195	541,625	0.7
昭和22年10月1日	377,298.15	78,101,473	212	6,103,369	8.5
昭和25年10月1日	377,099.08	84,114,574	226	5,098,164	6.5
昭和30年10月1日	377,151.09	90,076,594	242	5,962,020	7.1
昭和35年10月1日	377,151.09	94,301,623	253	4,225,029	4.7
昭和40年10月1日	377,267.18	99,209,137	267	4,907,514	5.2
昭和45年10月1日	377,308.69	104,665,171	281	5,456,034	5.5
昭和50年10月1日	377,534.99	111,939,643	300	7,274,472	7.0
昭和55年10月1日	377,708.09	117,060,396	314	5,120,753	4.6
昭和60年10月1日	377,801.14	121,048,923	325	3,988,527	3.4
平成 2年10月1日	377,737.11	123,611,167	327	2,562,244	2.1
平成 7年10月1日	377,829.41	125,570,246	337	1,959,079	1.6
平成12年10月1日	377,873.06	126,925,843	340	1,355,597	1.1

注：面積には国勢調査の実施されていない歯舞群島・色丹島・  
国後島及び択捉島と島根県隠岐郡五箇村にある竹島が含ま  
れている

資料=国勢調査

## 4 事業所

### 2 2 産業（大分類）別事業所数・従業者数

平成13年10月1日現在

区 分	全 産 業		農 林 漁 業		鉱 業		建 設 業	
	事業所数	従業者数	事業所数	従業者数	事業所数	従業者数	事業所数	従業者数
総 数	4,459	28,824	3	x	5	x	382	1,811
土岐津	752	5,000	-	-	3	x	58	333
下 石	611	4,202	-	-	-	-	36	205
妻 木	510	2,756	-	-	-	-	44	129
鶴 里	110	1,191	2	x	1	x	18	63
曾 木	84	377	-	-	-	-	19	77
駄 知	616	3,861	-	-	-	-	39	166
肥 田	455	3,194	1	x	-	-	61	282
泉	1,321	8,243	-	-	1	x	107	556

区 分	製 造 業		電 気 ・ ガ ス ・ 熱供給・水道業		運 輸 ・ 通 信 業		卸 売 ・ 小 売 業、 飲 食 店	
	事業所数	従業者数	事業所数	従業者数	事業所数	従業者数	事業所数	従業者数
総 数	1,440	10,664	5	x	125	1,285	1,541	8,057
土岐津	231	1,441	4	x	23	269	248	1,202
下 石	294	2,021	1	x	15	114	178	842
妻 木	245	1,394	-	-	16	110	121	600
鶴 里	32	739	-	-	2	x	25	91
曾 木	34	179	-	-	2	x	14	65
駄 知	264	2,184	-	-	16	159	205	902
肥 田	141	1,442	-	-	13	50	141	905
泉	199	1,264	-	-	38	520	609	3,450

区 分	金 融 ・ 保 険 業		不 動 産 業		サ ー ビ ス 業		公 務（他に分類 されないもの）	
	事業所数	従業者数	事業所数	従業者数	事業所数	従業者数	事業所数	従業者数
総 数	41	382	60	202	833	5,779	24	385
土岐津	11	102	15	51	151	1,253	8	259
下 石	3	33	3	9	79	935	2	32
妻 木	7	25	5	10	71	483	1	x
鶴 里	-	-	-	-	27	195	3	5
曾 木	-	-	-	-	14	48	1	x
駄 知	4	51	-	-	86	390	2	x
肥 田	3	18	5	13	86	441	4	43
泉	13	153	32	119	319	2,034	3	30

資料 = 事業所・企業統計調査

## 2 3 町別・経営組織別・事業所数・従業者数(民営)

### (1)事業所数

平成13年10月1日現在

区 分	総 数	個 人	法 人			団 体
			総 数	会 社	会社外	
総 数	4,326	2,708	1,607	1,467	140	11
土 岐 津	724	429	289	262	27	6
下 石	598	388	210	196	14	-
妻 木	498	331	167	156	11	-
鶴 里	100	54	46	42	4	-
曾 木	79	56	23	21	2	-
駄 知	603	420	181	170	11	2
肥 田	437	262	175	156	19	-
泉	1,287	768	516	464	52	3

資料=事業所・企業統計調査

### (2)従業者数

平成13年10月1日現在

区 分	総数	個人	法人			団体
			総数	会社	会社外	
総 数	26,110	7,949	18,128	16,481	1,647	33
土 岐 津	3,843	1,126	2,697	2,528	169	20
下 石	3,705	1,227	2,478	2,332	146	-
妻 木	2,644	993	1,651	1,601	50	-
鶴 里	1,118	135	983	969	14	-
曾 木	358	131	227	220	7	-
駄 知	3,701	1,244	2,454	2,326	128	3
肥 田	2,995	774	2,221	1,789	432	-
泉	7,746	2,319	5,417	4,716	701	10

資料=事業所・企業統計調査

## 2 4 従業者規模別事業所数・従業者数

平成13年10月1日現在

区 分	全 産 業		1 ~ 4 人		5 ~ 9 人		1 0 ~ 1 9 人	
	事業所数	従業者数	事業所数	従業者数	事業所数	従業者数	事業所数	従業者数
総 数	4,459	28,824	2,936	6,637	882	5,637	385	5,175
土岐津	752	5,000	495	1,093	145	945	66	904
下 石	611	4,202	392	947	137	882	44	594
妻 木	510	2,756	359	785	91	583	40	575
鶴 里	110	1,191	67	139	16	101	15	205
曾 木	84	377	65	144	13	96	2	26
駄 知	616	3,861	418	953	119	758	48	602
肥 田	455	3,194	288	648	88	554	49	655
泉	1,321	8,243	852	1,928	273	1,718	121	1,614

区 分	2 0 ~ 2 9 人		3 0 人以上		派遣・下請 従業者のみ
	事業所数	従業者数	事業所数	従業者数	事業所数
総 数	102	2,406	134	8,969	20
土岐津	24	552	19	1,506	3
下 石	15	371	22	1,408	1
妻 木	6	147	13	666	1
鶴 里	6	147	6	599	-
曾 木	3	72	1	39	-
駄 知	11	269	18	1,279	2
肥 田	8	193	19	1,144	3
泉	29	655	36	2,328	10

資料 = 事業所・企業統計調査

# 5 農林業

## 2 5 農家数の推移

単位=戸

各年2月1日現在

区分	総数	専兼業別			自給的農家	経営耕地規模別							
		専業	第1種兼業	第2種兼業		0.3ha未満	0.3～0.5ha	0.5～0.7ha	0.7～1.0ha	1.0～1.5ha	1.5～2.0ha	2.0ha以上	例外規定
昭和25年	2,964	475	1,227	1,262		1,814	820	319	11	-	-	-	-
35	2,806	76	625	2,105		1,614	810	274	73	29	3	-	3
40	2,581	47	115	2,419		1,589	691	212	56	24	3	-	6
45	2,274	44	44	2,186		1,488	554	163	41	15	1	2	10
50	1,740	28	44	1,668		1,242	381	80	21	7	2	-	7
55	1,566	34	27	1,505		1,114	334	83	18	7	1	-	9
60	1,143	53	21	1,339		1,027	268	60	38	9	-	3	8
平成2	995	61	5	929		751	173		55	7	-	2	7
7	785	53	17	715		542	179		47	9	2	1	5
12	689	24	8	154	503	503	119		51	6	5	2	3

注：昭和25年は市域に換算したものである。

資料=世界農林業(農業)センサス

平成2年から調査対象の基準経営耕地規模等の区分が変更された。

平成12年から調査対象の専兼業別区分が変更された。

単位=戸

平成12年2月1日現在

区分	総数	自給的農家	販売農家						
			総数	例外規定	0.3～0.5ha	0.5～1.0ha	1.0～1.5ha	1.5～2.0ha	2.0ha以上
平成12年	689	503	186	3	119	51	6	5	2
土岐津	27	24	3	-	3	-	-	-	-
下石	22	21	1	-	1	-	-	-	-
妻木	85	79	6	2	3	1	-	-	-
鶴里	192	112	80	1	49	24	4	1	1
曾木	99	60	39	-	24	11	1	3	-
駄知	8	7	1	-	1	-	-	-	-
肥田	159	131	28	-	17	8	1	1	1
泉	97	69	28	-	21	7	-	-	-

注：例外規定とは、耕地0.1ha未満で、年間農作物販売額が15万円以上の農家。

資料=世界農林業センサス

## 2 6 農産物販売金額別の農家数

単位=戸

平成12年2月1日現在

区分	総数	自給的 農家	販売農家				
			総数	販売なし	15万円未満	15～ 50万円	50～ 100万円
総数	689	503	186	64	60	41	9
土岐津	27	24	3	3	-	-	-
下石	22	21	1	1	-	-	-
妻木	85	79	6	2	2	-	-
鶴里	192	112	80	18	32	20	4
曾木	99	60	39	13	9	12	3
駄知	8	7	1	-	-	-	-
肥田	159	131	28	15	7	5	1
泉	97	69	28	12	10	4	1

区分	販売農家						
	100～ 200万円	200～ 300万円	300～ 500万円	500～ 700万円	700～ 1,000万円	1,000～ 1,500万円	1,500万円 以上
総数	5	-	1	-	-	2	4
土岐津	-	-	-	-	-	-	-
下石	-	-	-	-	-	-	-
妻木	-	-	-	-	-	2	-
鶴里	4	-	-	-	-	-	2
曾木	1	-	-	-	-	-	1
駄知	-	-	1	-	-	-	-
肥田	-	-	-	-	-	-	-
泉	-	-	-	-	-	-	1

資料=世界農林業センサス



## 27 販売目的で作付(栽培)した作物・果樹の 種類別農家数・作付面積

単位=戸・a

平成12年2月1日現在

区分	水稻	陸稻	その他の雑穀	ばれいしょ
収獲農家数	110	-	-	12
収獲面積	3,272	-	-	17

区分	かんしょ	大豆	その他の豆類	たばこ
収獲農家数	9	9	2	-
収獲面積	15	31	x	-

区分	茶	その他の工芸農作物	トマト	きゅうり
収獲農家数	-	-	11	9
収獲面積	-	-	23	13

区分	なす	結球はくさい	キャベツ	ほうれんそう
収獲農家数	14	10	7	8
収獲面積	20	31	8	8

区分	ねぎ	たまねぎ	だいこん	にんじん
収獲農家数	11	9	11	3
収獲面積	27	15	17	3

区分	さといも	レタス	ピーマン	すいか
収獲農家数	10	-	2	-
収獲面積	14	-	x	-

区分	いちご	その他の野菜	はな木類、花木	種苗、苗類
収獲農家数	2	7	2	-
収獲面積	x	11	x	-

区分	その他の作物	うめ	くり	りんご
収獲農家数	-	2	3	1
収獲面積	-	x	43	x

区分	その他の果樹
収獲農家数	2
収獲面積	x

注：自給的農家は集計対象外。

資料=世界農林業センサス

## 28 東濃の市町別・農家数・農家人口・耕地面積

単位=戸・人・a

平成12年2月1日現在

区分	農家数					農家人口(雇人を除く)		
	総数	専業	第1種兼業	第2種兼業	自給的農家	総数	男	女
県計	84,764	4,919	3,200	47,221	29,424	390,913	190,851	200,062
土岐市	689	24	8	154	503	3,120	1,535	1,585
多治見市	398	15	6	124	253	1,787	875	912
瑞浪市	1,698	64	12	541	1,081	7,801	3,782	4,019
恵那市	2,246	139	39	1,384	684	10,189	4,949	5,240
中津川市	3,027	196	24	1,678	1,129	13,611	6,603	7,008
笠原町	70	2	-	18	50	330	166	164

区分	耕地面積			
	総数	田	畑	樹園地
県計	4,906,018	3,851,814	749,351	304,853
土岐市	19,456	16,158	2,942	356
多治見市	13,554	9,505	3,031	1,018
瑞浪市	58,475	43,524	13,498	1,453
恵那市	125,530	105,038	13,263	7,229
中津川市	161,663	130,452	20,049	11,162
笠原町	2,134	1,577	523	34

資料=世界農林業センサス

## 29 家畜飼養農家数及び飼養頭羽数

単位=戸・頭・羽

各年2月1日現在

区分	乳用牛			肉用牛		豚		採卵鶏		ブロイラー	
	飼養農家数	飼養頭数		飼養農家数	飼養頭数	飼養農家数	飼養頭数	飼養農家数	飼養羽数	出荷農家数	出荷羽数 (百羽)
		総数	うち2歳以上								
昭和 60年	2	x	x	7	311	1	x	15	69,656	2	x
平成 2	1	x	x	5	173	1	x	5	188	1	x
7	1	x	x	3	192	-	-	3	127	1	x
12	1	x	x	2	x	-	-	2	x	1	x

注：平成2年・12年の数値は、自給的農家を含んでいない。

資料=世界農林業(農業)センサス

### 30 販売農家の経営耕地面積

単位=a・戸

平成12年2月1日現在

区分	経営耕地 総面積	田						
		総面積	稲を作った田			前1年間に稲以外の作物だけを作った田面積	前1年間作付しなかった田	
			農家数	面積			農家数	面積
				一毛田	二毛田			
総数	9,800	8,266	181	7,486	x	356	47	424
土岐津	102	91	3	x	-	-	1	x
下石	x	x	1	x	-	-	-	-
妻木	145	120	4	115	-	x	1	x
鶴里	4,402	3,794	80	3,384	-	189	24	221
曾木	2,177	1,772	38	1,711	-	44	4	17
駄知	x	x	-	-	-	x	-	-
肥田	1,660	1,399	27	1,286	-	49	7	64
泉	1,234	1,020	28	x	x	31	11	117

区分	畑						
	総面積	普通畑		牧草専用地		前1年間作付をしなかった畑	
		農家数	面積	農家数	面積	農家数	面積
総数	x	135	871	2	x	12	52
土岐津	11	1	x	-	-	1	x
下石	x	1	x	-	-	-	-
妻木	25	3	25	-	-	-	-
鶴里	596	52	280	1	x	4	x
曾木	351	30	x	1	x	-	-
駄知	-	-	-	-	-	-	-
肥田	192	23	x	-	-	1	x
泉	188	25	165	-	-	6	23

区分	樹園地						
	総面積	果樹園		茶園		その他の樹園地	
		農家数	面積	農家数	面積	農家数	面積
総数	x	13	x	-	-	1	x
土岐津	-	-	-	-	-	-	-
下石	-	-	-	-	-	-	-
妻木	-	-	-	-	-	-	-
鶴里	12	4	12	-	-	-	-
曾木	54	3	54	-	-	-	-
駄知	-	-	-	-	-	-	-
肥田	69	4	69	-	-	-	-
泉	x	2	x	-	-	1	x

資料=世界農林業センサス

### 3 1 農用機械の所有農家数と所有台数

単位=戸・台

区 分	個 人					
	動力農用トラクター		動力防除機		乗用型スプレード	
	農家数	台数	農家数	台数	農家数	台数
販売農家	159	211	56	57	3	3

### 3 2 産米契約販売数量

単位=千kg玄米

各年12月31日現在

区分 市町名	平成15年産				平成16年産			
	契約数量	自主流通米	加工用米	計画外米	契約数量	出荷数量	加工用米	計画外米
土岐市	23.7	17.6	-	3.1	19.5	18.9	-	-
多治見市	46.3	30.2	-	0.9	28.9	29.1	-	-
瑞浪市	580.1	404.7	46.8	31.5	542.3	524.2	46.8	-
恵那市	966.4	617.3	-	56.6	2,096.0	2,095.3	10.6	46.3
中津川市	1,522.0	1,106.7	35.1	7.6	2,438.3	2,578.6	40.6	-
笠原町	3.2	3.2	-	-	2.8	3.1	-	-

注：うるち・もち・醸造用の合計数量。  
平成16年産から自主流通米制は廃止。

資料=JAとうと経済センター、  
JAひがしみの本店販売施設課

平成12年2月1日現在

所 有							
動力田植機		バインダー		自コ ン 脱バ イ 型ン		米 麦 用 乾 燥 機	
農家数	台数	農家数	台数	農家数	台数	農家数	台数
114	114	79	79	79	79	40	45

資料=世界農林業センサス

### 3 3 農業協同組合数(単位組合)

平成16年3月31日現在

区分	組合 総数	出資組合										非出資組合					農事 組合法人		
		総 数	総 合 農 協	養 蚕	畜 産	酪 農	養 鶏	園 芸 特 産	農 村 工 業	開 拓	農 事 放 送	そ の 他	総 数	養 蚕	畜 産	園 芸 特 産		農 村 工 業	そ の 他
県計	31	27	12	-	-	5	4	3	-	-	2	1	4	3	-	1	-	-	135
市計	24	22	9	-	-	5	4	2	-	-	1	1	2	1	-	1	-	-	60
郡計	7	5	3	-	-	-	-	1	-	-	1	-	2	2	-	-	-	-	75
土岐市	1	-	-	-	-	-	-	-	-	-	-	-	-	-	-	-	-	-	-
多治見市	1	1	1	-	-	-	-	-	-	-	-	-	-	-	-	-	-	-	-
瑞浪市	-	-	-	-	-	-	-	-	-	-	-	-	-	-	-	-	-	-	5
恵那市	-	-	-	-	-	-	-	-	-	-	-	-	-	-	-	-	-	-	5
中津川市	3	2	1	-	-	-	-	-	-	-	1	-	1	1	-	-	-	-	4
笠原町	-	-	-	-	-	-	-	-	-	-	-	-	-	-	-	-	-	-	-

資料=県検査監督室

### 3 4 所有形態別の森林面積

単位 = ha

区 分	総 数	国 有 林					民 有		
		総 数	林 野 庁			林野庁 以 外	総 数	公 有	
			総 数	直営林	官行造林			総 数	県
昭和 62 年度	8,260	406	405	-	405	1	7,854	2,168	52
63	8,261	348	348	-	348	-	7,913	2,223	35
平成 元	8,236	303	303	-	303	-	7,933	2,238	35
2	8,144	302	302	-	302	-	7,842	2,204	35
3	8,092	288	288	-	288	-	7,804	2,170	35
4	8,027	286	286	-	286	-	7,741	3,013	35
5	8,019	286	286	-	286	-	7,733	3,014	35
6	8,003	259	259	-	259	-	7,744	3,027	35
7	8,063	286	286	-	286	-	7,777	3,071	35
8	8,074	286	286	-	286	-	7,788	3,002	17
9	8,032	259	259	-	259	-	7,773	3,074	17
10	8,008	259	259	-	259	-	7,749	3,052	18
11	8,007	259	259	-	259	-	7,748	3,052	18
12	8,007	259	259	-	259	-	7,748	3,052	18
13	7,973	259	259	-	259	-	7,714	3,081	17
14	7,959	259	259	-	259	-	7,700	3,081	17
15	7,959	259	259	-	259	-	7,700	2,718	17

注：平成9年度に財産区保有林が急減しているのは、個人有(財産区有)林に統合したため。

### 3 5 所有形態別の森林蓄積

単位=千m<sup>3</sup>

区 分	総 数	国 有 林					民 有		
		総 数	林 野 庁			林野庁 以 外	総 数	公 有	
			総 数	直営林	官行造林			総 数	県
昭和 62 年度	587	28	28	-	28	-	559	151	6
63	601	25	25	-	25	-	576	161	4
平成 元	628	28	28	-	28	-	600	168	4
2	622	21	21	-	21	-	601	168	5
3	630	21	21	-	21	-	609	168	5
4	685	24	24	-	24	-	661	249	5
5	702	24	24	-	24	-	678	254	5
6	713	24	24	-	24	-	689	260	5
7	727	24	24	-	24	-	703	269	5
8	735	24	24	-	24	-	711	261	2
9	745	25	25	-	25	-	720	274	2
10	758	25	25	-	25	-	733	277	2
11	763	25	25	-	25	-	738	280	3
12	779	28	28	-	28	-	751	286	3
13	765	28	28	-	28	-	736	289	3
14	776	29	29	-	29	-	747	293	3
15	788	30	30	-	30	-	758	261	3

各年3月31日現在

有		林							
林		私 有 林							
市	財産区	総数	慣行共有	公団	公社	組合	寺社	会社	個人
2,063	53	5,686	899	126	15	383	141	304	3,818
2,135	53	5,690	899	126	16	383	141	306	3,819
2,149	54	5,695	893	134	16	383	141	383	3,745
2,115	54	5,638	890	134	16	382	137	374	3,705
2,081	54	5,634	889	134	16	379	136	373	3,707
2,928	50	4,728	531	123	16	162	144	417	3,335
2,929	50	4,719	531	123	16	162	144	412	3,331
2,942	50	4,717	531	123	16	162	144	412	3,330
2,983	53	4,706	531	123	21	165	142	407	3,318
2,932	53	4,787	559	177	21	160	142	402	3,327
3,051	7	4,698	605	128	21	106	142	406	3,290
3,026	8	4,697	620	126	21	109	145	407	3,270
3,027	8	4,696	620	126	21	109	145	407	3,269
3,024	10	4,697	620	126	21	104	144	701	2,981
3,054	9	4,633	622	126	21	91	146	708	2,921
3,054	9	4,620	622	126	21	91	146	698	2,917
2,692	9	4,982	621	126	21	87	144	1,068	2,917

資料=岐阜県森林・林業統計書

各年3月31日現在

有		林							
林		私 有 林							
市	財産区	総数	慣行共有	公団	公社	組合	寺社	会社	個人
143	2	408	50	9	-	25	11	21	292
155	2	415	51	11	-	26	11	22	294
162	2	432	52	13	-	26	11	29	301
161	2	433	53	13	-	27	11	28	301
161	2	441	54	13	0	27	11	29	307
242	3	412	34	12	0	13	13	37	303
246	3	424	35	13	0	13	13	37	312
252	3	429	35	14	0	14	14	38	315
262	3	434	35	14	1	14	14	38	318
255	3	450	40	21	1	14	14	38	323
272	1	446	43	16	1	10	14	38	323
274	1	456	46	17	1	10	15	40	328
277	1	458	46	16	1	10	15	40	330
282	1	466	47	16	1	10	16	64	312
285	1	447	43	17	1	9	16	57	306
290	1	454	43	17	1	9	16	58	309
258	1	497	44	18	1	9	16	96	314

資料=岐阜県森林・林業統計書

### 3 6 人工造林面積

単位=h a

区分	施設別											
	総数	補助								改良 保安 林	林構	自力
		総数	一般		県営		公社		融資			
		団地	その他	団地	その他	団地	その他					
昭和 60 年度	41	28	-	28	-	-	-	-	-	13	-	-
61	37	16	-	16	-	-	-	-	-	17	-	-
62	37	23	-	23	-	-	-	-	-	10	-	-
63	29	16	-	16	-	-	-	-	-	13	-	-
平成 元	38	19	-	19	-	-	-	-	-	19	-	-
2	29	19	-	19	-	-	-	-	-	10	-	-
3	25	14	-	14	-	-	-	-	-	11	-	-

注：平成4年度より区分変更のため、別表に示した。

区分	総数	施策別								
		造林補助						造林補助以外		
		計	県	公社	市	森林 組合	その他	融資	治山 事業	林構等
平成 4 年度	22	8	-	-	4	3	1	-	14	-
5	19	10	-	-	3	4	3	-	9	-
6	21	9	-	-	4	5	-	-	12	-
7	24	15	-	6	4	4	-	-	9	-
8	13	7	-	-	7	-	-	-	6	-
9	11	13	-	-	-	-	3	-	8	-
10	9	9	-	-	1	1	7	-	-	-
11	3	3	-	-	-	3	-	-	-	-
12	5	2	-	-	-	2	-	-	3	-
13	2	2	-	-	-	2	-	-	-	-
14	0	-	-	-	-	-	-	-	0	-
15	1	1	-	-	-	-	1	-	-	-

### 3 7 市町別・所有山林・保有山林のある林家数と面積

(1)保有山林面積3 h a以上の林家

単位=h a

平成12年2月1日現在

区分	所有山林		貸付林		借入林		保有山林	
	林家	面積	林家	面積	林家	面積	林家	面積
県 計	18,222	240,158	825	6,771	438	1,903	18,254	235,290
市 計	3,376	44,369	92	794	196	787	3,393	44,365
郡 計	14,846	195,789	733	5,981	242	1,120	14,861	190,930
土 岐 市	84	604	-	-	-	-	84	604
多治見市	67	2,050	-	-	-	-	67	2,050
瑞浪市	242	X	7	57	1	X	242	1,827
恵那市	446	3,562	5	44	103	444	460	3,962
中津川市	234	1,359	6	X	72	X	237	1,580
笠原町	2	X	-	-	-	-	2	X

資料=世界農林業センサス



各年3月31日現在

公団	造林区分				樹種別								
	総数	人跡 (再造林)	林転 (拡大 造林)	改天 良然 林	総数	針葉樹							広 葉 樹
						総数	すぎ	ひの き	あか まつ	くろ まつ	から まつ	その 他	
-	44	0	44	-	41	41	0	41	-	-	-	-	0
4	37	1	36	-	36	36	-	36	-	-	-	-	0
4	37	9	28	-	37	37	-	37	-	-	-	-	-
-	30	8	22	-	29	29	-	29	-	-	-	-	-
-	38	0	38	-	38	38	0	37	-	-	-	-	0
-	29	0	28	-	29	29	-	29	-	-	-	-	-
-	25	-	25	-	25	24	3	21	-	-	-	-	1

		造林区分別		樹種別									
自力	公団	再 造林	拡大 造林	すぎ	ひの き	から まつ	あか まつ	その 他針 葉樹	ぶな	こ なら	け や き	その 他 広 葉 樹	
													-
-	-	-	18	0	18	-	-	-	-	-	-	-	
-	-	-	21	-	21	-	-	-	-	-	-	-	
-	-	-	24	-	21	-	-	-	-	-	-	2	
-	-	-	13	-	11	-	-	-	-	-	-	2	
-	-	-	11	-	11	-	-	-	-	-	-	-	
-	-	1	8	-	9	-	-	-	-	-	-	-	
-	-	-	3	-	3	-	-	-	-	-	-	-	
-	-	-	5	-	5	-	-	-	-	-	-	-	
-	-	-	2	-	2	-	-	-	-	-	-	-	
-	-	-	0	-	-	-	-	-	-	-	-	0	
-	-	-	-	-	1	-	-	-	-	-	-	-	

資料=岐阜県森林・林業統計書

(2)保有山林面積10ha以上の林業事業体

単位=ha

平成12年2月1日現在

区分	所有山林		貸付林		借入林		保有山林	
	事業体数	面積	事業体数	面積	事業体数	面積	事業体数	面積
県計	1,123	163,247	205	29,524	66	3,583	1,137	137,306
市計	262	43,345	48	14,581	26	1,550	272	30,313
郡計	861	119,910	157	14,943	40	2,037	865	106,998
土岐市	7	X	1	X	-	-	7	914
多治見市	15	X	-	-	1	X	15	1,638
瑞浪市	43	3,542	13	421	3	168	43	3,289
恵那市	20	12,288	5	X	2	X	20	2,689
中津川市	17	6,560	6	2,392	13	413	27	4,581
笠原町	1	X	-	-	-	-	1	X

資料=世界農林業センサス

# 6 工 業

## 38 経営組織別・事業所数・従業者数・製造品出荷額

単位=人・万円

区分	経営組織別事業所				従 業			
	総 数	会 社	組合その 他の法人	個 人	総 数	常用労働者数		
						総 数	男	女
昭和 30 年	1,015	180	6	829	9,395	7,154	3,928	3,226
35	1,356	193	6	1,157	15,386	12,183	5,940	6,243
40	1,598	213	4	1,381	17,055	13,219	6,264	6,955
45	1,764	255	8	1,501	17,409	13,527	6,436	7,091
50	1,848	300	8	1,540	16,184	12,926	5,878	7,048
55	2,037	364	8	1,665	16,615	13,421	6,012	7,409
56	(1,860)	(354)	(7)	(1,499)	(16,057)	(13,278)	(5,900)	(7,378)
	2,074	...	...	...	16,519	...	...	...
57	2,005	358	7	1,640	15,997	13,111	5,830	7,281
58	1,059	373	7	1,579	15,643	12,875	6,761	7,114
59	1,931	381	6	1,544	15,744	13,068	5,897	7,171
60	1,893	395	6	1,492	15,493	12,846	5,938	6,908
61	1,937	408	6	1,523	15,380	12,719	6,019	6,700
62	1,867	416	6	1,445	15,136	12,656	5,974	6,682
63	1,837	427	6	1,404	14,586	12,213	5,856	6,357
平成 元	1,797	447	8	1,342	14,315	12,088	5,804	6,284
2	1,776	475	6	1,295	14,243	12,004	5,839	6,165
3	1,762	501	7	1,254	14,247	12,121	5,892	6,229
4	1,725	507	5	1,213	13,779	11,792	5,739	6,053
5	1,668	506	5	1,157	13,318	11,413	5,678	5,726
6	1,622	520	6	1,096	12,855	11,021	5,512	5,509
7	1,596	533	5	1,058	12,590	10,838	5,509	5,329
8	1,565	534	5	1,026	12,401	10,726	5,508	5,218
9	1,524	527	5	922	11,946	10,338	5,287	5,051
10	1,535	539	5	991	11,592	9,999	5,236	4,763
11	1,448	513	5	930	10,799	9,305	4,866	4,439
12	1,377	495	6	876	10,195	8,791	4,665	4,126
13	1,304	478	6	820	10,055	8,739	4,651	4,088
14	1,236	461	6	769	9,553	8,350	4,381	3,969
15	1,175	441	6	728	9,209	8,039	4,241	3,798

注：( )内は特定業種以外で従業者3人以下の事業所分を全て除く。

製造品出荷額等総額には、製造工程からでたくず・廃物・その他の収入が含まれている。

# 等の推移

各年12月31日現在

者 数			製 造 品 出 荷 額 等			
個人業主・家族従業者数			総 数	製造品出荷額	加工賃 収入額	修理料 収入額
総 数	男	女				
2,241	1,312	929	376,909	357,720	18,281	908
3,203	1,797	1,406	858,017	840,899	16,734	384
3,836	2,052	1,784	1,590,946	1,527,025	63,055	866
3,882	2,023	1,859	3,548,643	3,385,100	162,163	1,380
3,258	1,800	1,458	6,882,317	6,518,491	355,453	8,373
3,194	1,765	1,429	11,292,084	10,724,339	555,340	12,405
(2,779)	(1,562)	(1,217)	(11,694,938)	(10,996,881)	(693,788)	(4,269)
...	...	...	...	...	...	...
2,886	1,683	1,203	11,794,008	11,077,940	705,792	10,276
2,768	1,640	1,128	12,598,697	11,891,093	685,977	21,627
2,676	1,590	1,086	13,361,297	12,570,292	763,461	27,544
2,647	1,568	1,079	13,494,350	12,694,174	784,843	15,333
2,661	1,566	1,095	13,798,096	12,981,668	804,270	12,158
2,480	1,479	1,001	13,389,585	12,608,644	768,841	12,100
2,373	1,437	936	13,486,873	12,651,006	821,662	14,205
2,227	1,355	872	15,458,202	14,507,373	931,665	19,164
2,239	1,325	914	16,451,546	15,424,049	1,010,840	16,657
2,126	1,268	858	17,397,492	16,218,741	1,157,283	21,468
1,987	1,219	768	17,198,480	16,044,351	1,134,616	19,513
1,905	1,157	748	16,970,179	15,933,002	1,018,569	18,608
1,834	1,122	712	16,350,678	15,438,876	902,746	9,056
1,752	1,085	667	16,351,707	15,424,929	919,676	7,102
1,675	1,053	622	16,825,586	15,884,920	933,423	7,243
1,608	1,003	605	16,091,847	15,130,054	952,476	9,317
1,593	1,012	581	14,961,596	14,087,235	863,466	10,895
1,494	930	564	13,225,808	12,463,011	756,070	6,727
1,404	886	518	12,804,880	12,061,737	728,051	15,092
1,316	838	478	11,887,596	11,080,008	782,638	24,950
1,203	778	425	13,032,318	12,322,831	686,481	22,761
1,170	745	425	12,380,053	11,674,613	693,357	11,920

資料=工業統計調査

### 39 産業(中分類)別・事業所数・従業者数・製造品

単位=人・万円

区分	総数				
	事業所数	従業者数	製造品出荷額等	一事業所当たり 出荷額等	従業者一人当たり 出荷額等
昭和 40 年	1,598	17,055	1,590,946	996	93
50	1,848	16,184	6,882,317	3,724	425
60	1,893	15,493	13,494,350	7,129	871
平成 7	1,596	12,590	16,351,707	10,245	1,299
9	1,524	11,946	16,091,847	10,559	1,347
10	1,535	11,592	14,961,596	9,747	1,291
11	1,448	10,799	13,225,808	9,134	1,225
12	1,377	10,195	12,804,880	9,299	1,256
13	1,304	10,055	11,887,596	9,116	1,182
14	1,236	9,553	13,032,318	10,544	1,364
15	1,175	9,209	12,380,053	10,536	1,344

区分	食料品、飲料・飼料・たばこ				
	事業所数	従業者数	製造品出荷額等	一事業所当たり 出荷額等	従業者一人当たり 出荷額等
昭和 40 年	46	189	18,642	405	99
50	37	160	53,755	1,453	336
60	25	125	82,343	3,294	659
平成 7	23	112	66,122	2,875	590
9	22	x	x	x	x
10	22	x	x	x	x
11	21	x	x	x	x
12	21	x	x	x	x
13	20	x	x	x	x
14	18	126	91,893	5,105	729
15	18	129	125,813	6,990	975

区分	繊維工業				
	事業所数	従業者数	製造品出荷額等	一事業所当たり 出荷額等	従業者一人当たり 出荷額等
昭和 40 年	1	x	x	x	x
50	-	-	-	-	-
60	-	-	-	-	-
平成 7	-	-	-	-	-
9	-	-	-	-	-
10	1	x	x	x	x
11	1	x	x	x	x
12	1	x	x	x	x
13	1	x	x	x	x
14	1	x	x	x	x
15	1	x	x	x	x

# 出荷額等

各年12月31日現在

区分	衣服・その他の繊維製品				
	事業所数	従業者数	製造品出荷額等	一事業所当たり 出荷額等	従業者一人当たり 出荷額等
昭和 40 年	4	x	x	x	x
50	6	26	4,711	785	181
60	5	13	3,745	749	288
平成 7	11	37	20,562	1,869	556
9	8	17	3,605	451	212
10	7	16	4,285	612	268
11	7	15	3,583	512	239
12	6	13	4,546	758	350
13	6	23	21,697	3,616	943
14	5	39	38,357	7,671	984
15	5	38	101,200	20,240	2,663

区分	木材・木製品				
	事業所数	従業者数	製造品出荷額等	一事業所当たり 出荷額等	従業者一人当たり 出荷額等
昭和 40 年	14	112	12,279	877	110
50	14	105	51,815	3,701	493
60	14	55	69,252	4,947	1,259
平成 7	9	35	34,906	3,878	997
9	8	37	28,745	3,593	777
10	8	36	26,235	3,279	729
11	9	42	28,045	3,116	668
12	9	43	28,144	3,127	655
13	7	34	23,718	3,388	698
14	6	20	14,040	2,340	702
15	6	x	x	x	x

区分	家具・装備品				
	事業所数	従業者数	製造品出荷額等	一事業所当たり 出荷額等	従業者一人当たり 出荷額等
昭和 40 年	5	15	1,218	244	81
50	10	29	15,875	1,588	547
60	19	38	16,854	887	444
平成 7	17	39	24,712	1,454	634
9	16	35	19,955	1,247	570
10	15	34	16,391	1,093	482
11	13	31	15,999	1,231	516
12	14	32	16,711	1,194	522
13	16	41	22,936	1,434	559
14	14	34	18,578	1,327	546
15	14	33	17,874	1,277	542

資料=工業統計調査

### 39 産業(中分類)別・事業所数・従業者数・製造品

単位=人・万円

区分	パルプ・紙・紙加工品				
	事業所数	従業者数	製造品出荷額等	一事業所当たり 出荷額等	従業者一人当たり 出荷額等
昭和 40 年	31	269	33,584	1,083	125
50	53	385	268,827	5,072	698
60	61	398	456,894	7,490	1,148
平成 7	49	479	870,747	17,770	1,818
9	64	563	976,262	15,254	1,734
10	66	589	989,670	14,995	1,680
11	62	572	1,001,780	16,158	1,751
12	58	520	946,451	16,318	1,820
13	56	497	865,989	15,464	1,742
14	54	484	802,774	14,866	1,659
15	52	453	786,586	15,127	1,736

区分	出版・印刷・同関連産業				
	事業所数	従業者数	製造品出荷額等	一事業所当たり 出荷額等	従業者一人当たり 出荷額等
昭和 40 年	14	167	14,969	1,069	90
50	28	205	60,355	2,156	294
60	41	339	311,321	7,593	918
平成 7	41	312	302,241	7,372	969
9	22	164	188,744	8,579	1,151
10	23	141	144,479	6,282	1,025
11	21	128	135,191	6,438	1,056
12	23	132	123,795	5,382	938
13	23	132	122,305	5,318	927
14	22	x	x	x	x
15	21	130	122,854	5,850	945

区分	化学工業製品				
	事業所数	従業者数	製造品出荷額等	一事業所当たり 出荷額等	従業者一人当たり 出荷額等
昭和 40 年	9	78	16,110	1,790	207
50	4	39	48,008	12,002	1,231
60	15	165	306,353	20,424	1,857
平成 7	10	129	265,461	26,546	2,058
9	10	122	298,918	29,892	2,450
10	10	132	255,713	25,571	1,937
11	10	130	295,181	29,518	2,271
12	8	122	280,515	35,064	2,299
13	8	118	295,326	36,916	2,503
14	8	115	248,317	31,040	2,159
15	8	109	266,982	33,373	2,449

注：プラスチック製品は、昭和60年に細分類の格上げによる新設の為、以前の数値は不詳。

# 出荷額等（つづき）

各年12月31日現在

区分	石油製品・石炭製品				
	事業所数	従業者数	製造品出荷額等	一事業所当たり 出荷額等	従業者一人当たり 出荷額等
昭和 40 年	-	-	-	-	-
50	-	-	-	-	-
60	-	-	-	-	-
平成 7	-	-	-	-	-
9	-	-	-	-	-
10	-	-	-	-	-
11	-	-	-	-	-
12	-	-	-	-	-
13	-	-	-	-	-
14	-	-	-	-	-
15	-	-	-	-	-

区分	プラスチック製品				
	事業所数	従業者数	製造品出荷額等	一事業所当たり 出荷額等	従業者一人当たり 出荷額等
昭和 40 年	...	...	...	...	...
50	...	...	...	...	...
60	6	35	49,055	8,176	1,402
平成 7	9	138	482,762	53,640	3,498
9	9	127	477,042	53,005	3,756
10	9	139	482,610	53,623	3,472
11	10	148	455,845	45,585	3,080
12	6	118	495,176	82,529	4,196
13	6	161	557,766	92,961	3,464
14	6	116	631,776	105,296	5,446
15	6	116	516,770	86,128	4,455

区分	ゴム製品				
	事業所数	従業者数	製造品出荷額等	一事業所当たり 出荷額等	従業者一人当たり 出荷額等
昭和 40 年	1	x	x	x	x
50	-	-	-	-	-
60	4	16	6,307	1,577	394
平成 7	4	16	4,481	1,120	280
9	4	15	3,589	897	239
10	5	19	4,026	805	212
11	5	19	3,945	789	208
12	5	19	4,370	874	230
13	5	19	4,057	811	214
14	4	16	3,436	859	215
15	4	16	3,461	865	216

資料=工業統計調査

### 39 産業(中分類)別・事業所数・従業者数・製造品

単位=人・万円

区分	なめし革・同製品・毛皮				
	事業所数	従業者数	製造品出荷額等	一事業所当たり 出荷額等	従業者一人当たり 出荷額等
昭和 40年	-	-	-	-	-
50	-	-	-	-	-
60	-	-	-	-	-
平成 7	-	-	-	-	-
9	1	X	X	X	X
10	1	X	X	X	X
11	1	X	X	X	X
12	1	X	X	X	X
13	1	X	X	X	X
14	-	-	-	-	-
15	-	-	-	-	-

区分	窯業・土石製品				
	事業所数	従業者数	製造品出荷額等	一事業所当たり 出荷額等	従業者一人当たり 出荷額等
昭和 40年	1,444	15,551	1,339,480	928	86
50	1,643	14,319	5,685,830	3,461	397
60	1,637	13,077	10,540,753	6,439	806
平成 7	1,361	10,229	10,966,983	8,058	1,072
9	1,302	9,632	10,798,346	8,294	1,121
10	1,295	9,140	9,878,185	7,628	1,081
11	1,221	8,479	8,573,129	7,021	1,011
12	1,156	7,949	8,088,458	6,997	1,018
13	1,089	7,762	7,552,633	6,935	973
14	1,022	7,225	6,669,361	6,526	923
15	980	6,817	6,270,705	6,399	920

区分	鉄鋼				
	事業所数	従業者数	製造品出荷額等	一事業所当たり 出荷額等	従業者一人当たり 出荷額等
昭和 40年	1	X	X	X	X
50	3	67	64,262	21,421	959
60	2	X	X	X	X
平成 7	1	X	X	X	X
9	1	X	X	X	X
10	2	X	X	X	X
11	2	X	X	X	X
12	3	71	158,887	52,962	2,238
13	2	X	X	X	X
14	1	X	X	X	X
15	1	X	X	X	X



# 出荷額等（つづき）

各年12月31日現在

区分	非鉄金属				
	事業所数	従業者数	製造品出荷額等	一事業所当たり 出荷額等	従業者一人当たり 出荷額等
昭和 40 年	-	-	-	-	-
50	-	-	-	-	-
60	1	X	X	X	X
平成 7	2	X	X	X	X
9	1	X	X	X	X
10	1	X	X	X	X
11	2	X	X	X	X
12	2	X	X	X	X
13	1	X	X	X	X
14	-	-	-	-	-
15	-	-	-	-	-

区分	金属製品				
	事業所数	従業者数	製造品出荷額等	一事業所当たり 出荷額等	従業者一人当たり 出荷額等
昭和 40 年	5	15	14,340	2,868	956
50	9	37	19,380	2,153	524
60	12	125	103,758	8,647	830
平成 7	14	140	224,361	16,026	1,603
9	15	157	273,894	18,260	1,745
10	18	159	257,011	14,278	1,616
11	19	135	262,503	13,816	1,944
12	18	135	277,482	15,416	2,055
13	17	164	268,130	15,772	1,635
14	14	X	X	X	X
15	13	174	270,571	20,813	1,555

区分	一般機械器具				
	事業所数	従業者数	製造品出荷額等	一事業所当たり 出荷額等	従業者一人当たり 出荷額等
昭和 40 年	13	497	72,738	5,595	146
50	13	591	482,901	25,416	817
60	24	630	1,072,659	44,694	1,603
平成 7	23	585	1,310,110	56,961	2,240
9	22	562	1,165,995	53,000	2,075
10	33	618	1,092,254	33,099	1,767
11	27	512	875,150	32,413	1,709
12	28	483	891,927	31,855	1,847
13	28	510	959,501	34,268	1,881
14	28	468	773,825	27,637	1,653
15	25	428	712,091	28,484	1,664

資料=工業統計調査

### 39 産業(中分類)別・事業所数・従業者数・製造品

単位=人・万円

区分	電気機械器具				
	事業所数	従業者数	製造品出荷額等	一事業所当たり 出荷額等	従業者一人当たり 出荷額等
昭和 40 年	-	-	-	-	-
50	1	X	X	X	X
60	5	193	87,244	17,449	452
平成 7	8	148	1,392,083	174,010	9,406
9	9	246	1,437,205	159,689	5,842
10	9	275	1,352,460	150,273	4,918
11	8	277	1,074,110	134,264	3,878
12	9	281	1,168,703	129,856	4,159
13	8	265	730,865	91,358	2,758
14	6	361	2,965,366	494,228	8,214
15	7	X	X	X	X

区分	情報通信機械器具				
	事業所数	従業者数	製造品出荷額等	一事業所当たり 出荷額等	従業者一人当たり 出荷額等
昭和 40 年	-	-	-	-	-
50	-	-	-	-	-
60	-	-	-	-	-
平成 7	-	-	-	-	-
9	-	-	-	-	-
10	-	-	-	-	-
11	-	-	-	-	-
12	-	-	-	-	-
13	-	-	-	-	-
14	1	X	X	X	X
15	1	X	X	X	X

区分	電子部品・デバイス				
	事業所数	従業者数	製造品出荷額等	一事業所当たり 出荷額等	従業者一人当たり 出荷額等
昭和 40 年	-	-	-	-	-
50	-	-	-	-	-
60	-	-	-	-	-
平成 7	-	-	-	-	-
9	-	-	-	-	-
10	-	-	-	-	-
11	-	-	-	-	-
12	-	-	-	-	-
13	-	-	-	-	-
14	1	X	X	X	X
15	1	X	X	X	X

# 出荷額等（つづき）

各年12月31日現在

区分	輸送用機械器具				
	事業所数	従業者数	製造品出荷額等	一事業所当たり 出荷額等	従業者一人当たり 出荷額等
昭和 40 年	-	-	-	-	-
50	1	X	X	X	X
60	3	136	161,272	53,757	1,186
平成 7	4	92	176,815	44,204	1,922
9	3	91	172,084	57,361	1,891
10	4	91	187,758	46,940	2,063
11	4	99	243,527	60,882	2,460
12	4	96	173,807	43,452	1,810
13	4	91	188,141	47,035	2,067
14	4	X	X	X	X
15	5	X	X	X	X

区分	精密機械器具				
	事業所数	従業者数	製造品出荷額等	一事業所当たり 出荷額等	従業者一人当たり 出荷額等
昭和 40 年	1	X	X	X	X
50	1	X	X	X	X
60	-	-	-	-	-
平成 7	-	-	-	-	-
9	-	-	-	-	-
10	-	-	-	-	-
11	-	-	-	-	-
12	-	-	-	-	-
13	-	-	-	-	-
14	-	-	-	-	-
15	-	-	-	-	-

区分	その他の製品				
	事業所数	従業者数	製造品出荷額等	一事業所当たり 出荷額等	従業者一人当たり 出荷額等
昭和 40 年	19	37	5,742	638	155
50	18	90	42,110	2,339	468
60	19	53	32,175	1,693	607
平成 7	10	25	12,757	1,276	510
9	7	15	7,970	1,139	531
10	6	18	10,099	1,683	561
11	5	12	5,965	1,193	497
12	5	12	5,294	1,059	441
13	6	13	10,031	1,672	772
14	21	51	24,577	1,170	482
15	7	21	11,050	1,579	526

資料=工業統計調査

## 40 規模別・事業所数・従業者数・製造品出荷額等

単位=人・万円

各年12月31日現在

区分	事業所数				
	昭和40年	昭和50年	昭和60年	平成7年	平成15年
総数	1,598	1,848	1,893	1,596	1,175
1 ~ 3 人	381	734	920	781	613
4 ~ 9	852	831	707	612	397
10 ~ 19	256	170	155	103	89
20 ~ 29	41	47	45	37	34
30 ~ 49	28	25	23	28	15
50 ~ 99	18	23	28	24	20
100 ~ 199	18	13	11	9	5
200 ~ 299	1	2			
300 人以上	3	3	4	2	2

区分	従業者数				
	昭和40年	昭和50年	昭和60年	平成7年	平成15年
総数	17,055	16,184	15,493	12,590	9,209
1 ~ 3 人	912	1,675	2,032	1,718	1,312
4 ~ 9	5,353	4,939	3,999	3,548	2,229
10 ~ 19	3,355	2,287	2,105	1,468	1,168
20 ~ 29	1,007	1,166	1,099	914	856
30 ~ 49	1,040	933	907	1,055	605
50 ~ 99	1,424	1,612	1,952	1,631	1,319
100 ~ 199	2,421	1,648	1,631	x	x
200 ~ 299	x	x			
300 人以上	x	x	1,768	x	x

区分	製造品出荷額等				
	昭和40年	昭和50年	昭和60年	平成7年	平成15年
総数	1,590,946	6,882,317	13,494,350	16,351,707	12,380,053
1 ~ 3 人	21,265	344,197	689,553	678,707	477,398
4 ~ 9	421,811	1,654,973	2,508,981	2,793,106	1,598,001
10 ~ 19	350,867	1,173,598	2,097,854	1,885,244	1,269,007
20 ~ 29	101,898	637,455	1,362,905	2,013,767	1,552,708
30 ~ 49	122,544	517,939	1,239,209	1,622,719	1,186,362
50 ~ 99	120,500	681,041	1,848,836	2,433,476	1,802,862
100 ~ 199	237,973	705,338	1,772,377	x	x
200 ~ 299	x	x			
300 人以上	x	x	1,974,635	x	x

資料=工業統計調査

## 4 1 東濃の市町別・規模別・事業所数・ 従業者数・製造品出荷額等

単位=人・万円

平成15年12月31日現在

区分	総 数			従業者3人以下		
	事業所数	従業者数	製造品出荷額等	事業所数	従業者数	製造品出荷額等
県 計	17,084	218,032	490,296,749	8,378	17,177	7,339,911
土 岐 市	1,175	9,209	12,380,053	613	1,312	477,398
多 治 見 市	702	5,807	7,129,245	350	736	258,853
瑞 浪 市	359	3,719	5,851,436	169	373	187,224
恵 那 市	236	4,318	11,850,293	76	143	62,244
中津川市	334	9,809	24,573,041	106	223	19,584
笠 原 町	232	2,551	3,813,432	85	181	67,380

区分	4～9人			10～19人		
	事業所数	従業者数	製造品出荷額等	事業所数	従業者数	製造品出荷額等
県 計	4,738	27,362	24,452,824	1,884	25,244	33,764,308
土 岐 市	397	2,229	1,598,001	89	1,168	1,269,007
多 治 見 市	221	1,248	1,021,529	80	1,104	1,251,430
瑞 浪 市	115	670	688,208	37	503	524,823
恵 那 市	73	439	350,763	34	480	638,296
中津川市	95	539	448,497	45	650	649,791
笠 原 町	80	460	360,158	36	480	656,885

区分	20～29人			30～49人		
	事業所数	従業者数	製造品出荷額等	事業所数	従業者数	製造品出荷額等
県 計	850	20,937	34,591,693	465	18,267	38,401,359
土 岐 市	34	856	1,552,708	15	605	1,186,362
多 治 見 市	22	524	759,722	14	543	1,146,603
瑞 浪 市	16	379	523,246	7	288	446,543
恵 那 市	23	574	1,009,636	12	492	1,329,233
中津川市	23	561	818,400	21	846	1,726,599
笠 原 町	13	316	640,297	8	299	515,698

区分	50～99人			100～299人		
	事業所数	従業者数	製造品出荷額等	事業所数	従業者数	製造品出荷額等
県 計	436	30,657	69,177,833	280	43,693	115,642,734
土 岐 市	20	1,319	1,802,862	5	x	x
多 治 見 市	10	638	974,332	4	x	x
瑞 浪 市	13	x	x	1	x	x
恵 那 市	12	870	1,771,388	4	x	x
中津川市	17	1,159	3,357,024	24	3,804	10,030,415
笠 原 町	7	421	675,241	3	394	897,773

区分	300人以上		
	事業所数	従業者数	製造品出荷額等
県 計	53	34,695	166,926,087
土 岐 市	2	x	x
多 治 見 市	1	x	x
瑞 浪 市	1	x	x
恵 那 市	2	x	x
中津川市	3	2,037	7,424,986
笠 原 町	-	-	-

資料=工業統計調査

## 4 2 東濃の市町別・経営組織別・事業所数・従業者数

単位=人・万円

区 分	経営組織別事業所数				従業者数				
	総 数	会 社	組 合 その他 の法人	個 人	総 数	個人事業主及び 無給家族従業者		常用雇 用 者	
						男	女	男	女
県 計	17,084	7,681	130	9,273	218,032	9,362	4,883	129,160	74,627
土岐市	1,175	441	6	728	9,209	745	425	4,241	3,798
多治見市	702	289	3	410	5,807	417	190	2,600	2,600
瑞浪市	359	171	4	184	3,719	183	96	2,043	1,397
恵那市	236	140	4	92	4,318	96	44	2,600	1,578
中津川市	334	199	2	133	9,809	130	70	6,351	3,258
笠原町	232	131	-	101	2,551	99	46	1,297	1,109

注：製造品出荷額等総額には、製造工程からでたくず・廃物・その他の収入が含まれている。

## 4 3 窯業土石製品製造業(細分類)別・事業所数・従業者

単位=人・万円

産業細分類	事業所数	従業者数	現金給与総額
全産業の合計	1,175	9,209	2,544,903
分類番号 22 窯業・土石製品製造業の合計	980	6,817	1,732,631
2216 卓上用・ちゅう房用ガラス器具	3	26	5,426
2219 その他のガラス・同製品	3	42	13,546
2222 生コンクリート	1	x	x
2223 コンクリート製品	1	x	x
2231 粘土かわら	1	x	x
2232 普通れんが	1	x	x
2242 食卓用・ちゅう房用陶磁器	381	3,348	842,316
2243 陶磁器製置物	23	83	9,182
2244 電気用陶磁器	8	361	111,583
2245 理化学用・工業用陶磁器	1	x	252,130
2246 陶磁器製タイル	45	794	59,058
2247 陶磁器絵付	144	477	112,707
2248 陶磁器用はい土	22	247	342,244
2249 その他の陶磁器・同関連製品	234	575	2,800
2251 耐火れんが	3	9	12,467
2252 不定形耐火物	4	29	15,265
2259 その他の耐火物	9	47	20,585
2269 その他の炭素・黒鉛製品	1	x	x
2271 研磨材	1	x	x
2272 研削と石	5	127	44,126
2282 人工骨材	1	x	x
2283 石工品	3	14	4,156
2285 鋳物・土石粉碎等処理	13	82	29,788
2296 石こう製品	43	141	31,562
2299 他に分類されない窯業・土石製品	29	324	115,200

・製造品出荷額等

平成15年12月31日現在

製造品出荷額等				現金給与 総 額	原 材 料 使用額等
総 額	製造品出荷額	加工賃収入額	修理料収入額		
490,296,749	452,696,110	35,580,746	2,001,059	79,919,816	271,034,890
12,380,053	11,674,613	693,357	11,920	2,544,903	6,234,873
7,129,245	672,283	447,757	8,488	153,441	3,396,442
5,851,436	5,265,166	225,165	361,105	1,374,746	3,120,824
11,850,293	11,536,133	301,412	10,867	1,656,810	7,290,450
24,573,041	23,618,307	941,624	13,110	4,194,307	12,768,753
3,813,432	3,383,573	429,759	100	823,075	1,937,877

資料=工業統計調査

数・製造品出荷額等

平成15年12月31日現在

原材料使用額等	製造品出荷額等	従業員一人当たり 製造品出荷額等	分類番号
6,234,873	12,380,053	1,344	
2,471,775	6,270,705	920	22
9,193	20,288	780	2216
13,080	46,094	1,097	2219
x	x	x	2222
x	x	x	2223
x	x	x	2231
x	x	x	2232
921,118	2,561,398	765	2242
15,555	43,968	530	2243
92,071	397,569	1,101	2244
x	x	x	2245
462,844	1,008,355	1,270	2246
115,132	268,162	562	2247
364,003	713,743	2,890	2248
41,094	158,594	276	2249
3,188	8,925	992	2251
37,703	70,907	2,445	2252
26,897	81,187	1,727	2259
x	x	x	2269
x	x	x	2271
30,128	109,503	862	2272
x	x	x	2282
6,445	14,488	1,035	2283
41,518	97,311	1,187	2285
22,669	81,859	581	2296
197,364	425,131	1,312	2299

資料=工業統計調査

#### 4 4 町別・産業(中分類)別・事業所数・従業者数・製造

単位=人・万円

区分		総数	食料品製造業	飲料・たばこ・飼料製造業	繊維工業品業	衣服・その他の繊維製品業
総数	事業所数	1,175	18	-	1	5
	従業者数	9,209	129	-	x	38
	出荷額等	12,380,053	125,813	-	x	101,200
土岐津	事業所数	192	3	-	-	-
	従業者数	1,064	13	-	-	-
	出荷額等	905,404	6,448	-	-	-
下石	事業所数	255	2	-	-	-
	従業者数	1,821	x	-	-	-
	出荷額等	2,055,394	x	-	-	-
妻木	事業所数	202	-	-	-	2
	従業者数	1,091	-	-	-	x
	出荷額等	1,537,333	-	-	-	x
鶴里	事業所数	24	2	-	-	-
	従業者数	770	x	-	-	-
	出荷額等	1,453,693	x	-	-	-
曾木	事業所数	24	1	-	-	-
	従業者数	132	x	-	-	-
	出荷額等	155,510	x	-	-	-
駄知	事業所数	217	2	-	-	-
	従業者数	1,686	x	-	-	-
	出荷額等	1,434,478	x	-	-	-
肥田	事業所数	103	1	-	1	1
	従業者数	1,076	x	-	x	x
	出荷額等	1,012,836	x	-	x	x
泉	事業所数	158	7	-	-	2
	従業者数	1,569	71	-	-	x
	出荷額等	3,825,405	80,430	-	-	x



# 品出荷額等

平成15年12月31日現在

木 材 製 造 業	・ 家 具 製 造 業	・ パ ル プ ・ 紙 ・ 紙 加 工 品 製 造 業	出 版 ・ 印 刷 ・ 同 関 連 品 製 造 業	化 学 工 業 製 造 業	石 油 製 品 ・ 石 炭 製 品 製 造 業	フ ラ ス チ ック 製 品 製 造 業
6	14	52	21	8	-	6
21	33	453	130	109	-	116
14,855	17,874	786,586	122,854	266,982	-	516,770
1	2	7	3	2	-	1
x	x	22	5	x	-	x
x	x	11,266	1,875	x	-	x
1	3	6	7	1	-	1
x	7	98	82	x	-	x
x	4,522	164,772	92,757	x	-	x
1	2	6	2	1	-	-
x	x	20	x	x	-	-
x	x	7,380	x	x	-	-
-	-	2	-	-	-	1
-	-	x	-	-	-	x
-	-	x	-	-	-	x
1	1	-	-	1	-	1
x	x	-	-	x	-	x
x	x	-	-	x	-	x
1	1	4	2	-	-	-
x	x	17	x	-	-	-
x	x	6,100	x	-	-	-
-	-	7	3	2	-	-
-	-	44	6	x	-	-
-	-	38,642	2,970	x	-	-
1	5	20	4	1	-	2
x	10	150	16	x	-	x
x	2,770	215,552	9,572	x	-	x

資料=工業統計調査

#### 4 4 町別・産業(中分類)別・事業所数・従業者数・製造

単位=人・万円

区分		ゴム製品業	なめし革・同製品業	窯業・土石製品製造業	鉄鋼業	非鉄金属製造業
総数	事業所数	4	-	980	1	-
	従業者数	16	-	6,817	x	-
	出荷額等	3,461	-	6,270,705	x	-
土岐津	事業所数	-	-	165	-	-
	従業者数	-	-	939	-	-
	出荷額等	-	-	747,111	-	-
下石	事業所数	1	-	227	-	-
	従業者数	x	-	1,383	-	-
	出荷額等	x	-	1,175,619	-	-
妻木	事業所数	1	-	173	-	-
	従業者数	x	-	876	-	-
	出荷額等	x	-	1,173,341	-	-
鶴里	事業所数	-	-	14	-	-
	従業者数	-	-	569	-	-
	出荷額等	-	-	793,873	-	-
曾木	事業所数	-	-	18	-	-
	従業者数	-	-	78	-	-
	出荷額等	-	-	50,812	-	-
駄知	事業所数	2	-	196	-	-
	従業者数	x	-	1,342	-	-
	出荷額等	x	-	905,268	-	-
肥田	事業所数	-	-	81	-	-
	従業者数	-	-	935	-	-
	出荷額等	-	-	786,083	-	-
泉	事業所数	-	-	106	1	-
	従業者数	-	-	695	x	-
	出荷額等	-	-	638,598	x	-

# 品出荷額等(つづき)

平成15年12月31日現在

金属製品 製造業	一般機械 器具製造業	電気機械 器具製造業	情報通信 機械器具 製造業	電子部品・ 電子デバイス 製造業	輸送用機械 器具製造業	その他の 製品製造業
13	25	7	1	1	5	7
174	428	489	x	x	124	21
270,571	712,091	2,749,768	x	x	252,528	11,050
2	6	-	-	-	-	-
x	41	-	-	-	-	-
x	82,735	-	-	-	-	-
3	-	1	1	-	-	1
137	-	x	x	-	-	x
198,395	-	x	x	-	-	x
3	7	2	-	-	1	1
12	44	x	-	-	x	x
38,556	56,204	x	-	-	x	x
-	3	1	-	-	1	-
-	17	x	-	-	x	-
-	35,446	x	-	-	x	-
-	1	-	-	-	-	-
-	x	-	-	-	-	-
-	x	-	-	-	-	-
3	3	-	-	-	-	3
6	271	-	-	-	-	12
1,293	500,355	-	-	-	-	5,175
1	2	1	-	1	2	-
x	x	x	-	x	x	-
x	x	x	-	x	x	-
1	3	2	-	-	1	2
x	43	x	-	-	x	x
x	27,548	x	-	-	x	x

資料=工業統計調査

## 4 5 輸出の状況

単位=万円

区分	総額	北米	中南米	ヨーロッパ	中近東
昭和 40 年	357,600	131,021	21,597	61,106	37,741
45	678,055	316,835	36,341	126,783	33,640
50	1,176,540	746,519	36,270	80,789	107,216
55	2,183,876	1,179,461	42,625	266,273	383,984
56	2,413,200	1,521,641	35,686	202,872	244,365
57	2,081,689	1,458,397	36,586	176,400	107,427
58	2,519,348	1,860,767	32,086	139,966	127,424
59	2,670,432	1,957,989	10,898	130,744	158,618
60	2,578,498	2,022,201	7,622	123,249	157,819
61	2,125,219	1,724,146	18,159	99,365	98,651
62	1,728,209	1,325,163	15,135	11,873	74,252
63	1,195,697	775,878	6,652	122,521	88,582
平成 元	1,355,552	748,635	9,640	115,166	79,057
2	1,503,438	685,497	13,656	154,831	99,513
3	1,434,268	600,453	12,316	162,648	83,321
4	1,346,499	546,234	27,716	216,697	116,690
5	1,450,446	422,753	13,176	120,097	132,790
6	711,358	230,214	1	53,022	53,408
7	707,501	160,216	163	48,561	31,381
8	1,021,404	101,660	9,310	173,928	52,522
9	888,340	90,229	10,375	60,258	74,492
10	777,877	100,414	16,603	63,661	55,073
11	534,927	73,177	5,644	29,563	59,534
12	498,192	95,942	1,470	39,564	31,358
13	444,785	81,539	-	112,571	21,845
14	465,287	63,423	780	94,545	10,648
15	342,279	63,826	227	23,143	37,706

注：輸出品の大部分は陶磁器(洋飲食器・置物・タイル等)である。

平成2年以前の旧ソ連・東欧の数値は、アジア共産圏に含む。

平成5年以前の中欧の数値は、ヨーロッパに含む。

各年12月31日現在

アフリカ	オセアニア	アジア		旧ソ連・ 中欧・東欧	不明
		東南アジア	アジア共産圏		
12,152	22,812	55,127	1,100		7,944
5,151	19,490	46,419	92,374		1,022
16,485	42,446	66,869	77,046		2,900
14,884	90,839	182,086	9,004		15,120
22,853	119,676	226,836	14,691		24,580
10,137	57,707	210,511	1,524		22,999
11,614	42,240	294,943	3,735		6,573
11,707	76,321	308,690	680		14,785
11,241	39,793	204,179	2,462		9,932
2,080	28,884	125,422	19,483		9,029
2,336	7,621	146,200	30,125		15,504
743	7,887	161,457	20,374		11,603
553	16,456	288,863	85,005		12,127
1,140	31,687	394,995	122,119	区分新設	...
1,273	21,753	466,967	85,008	426	103
1,351	31,268	362,413	37,596	4,392	2,142
-	25,812	365,501	370,265	50	2
-	33,752	311,113	29,848	-	-
-	28,804	339,021	88,722	-	-
-	21,039	643,039	14,045	-	5,861
450	21,960	619,317		-	11,259
247	3,838	530,378		400	7,263
-	8,683	358,226		100	-
-	4,447	322,145		350	2,916
-	608	227,577		645	-
-	402	295,467		22	-
-	285	216,725		89	278

資料=岐阜県輸出関係調査

## 4 6 工業組合別の陶磁器製造出荷額

単位=千㎡・t・千円

区分	事業所数	総数				全対比 (%) (金額)	
		数量	対前年比 (%)	金額	対前年比 (%)		
平成 11 年	総数	201	4,220 78,656	89.2 94.7	28,627,284	89.6	100.0
	土岐津工業組合	19	97 6,482	61.8 88.2	1,740,216	83.6	6.1
	土岐津西部工業組合	15	- 1,689	- 97.0	976,902	93.7	3.4
	下石工業組合	36	2,762 3,258	82.5 49.6	5,168,326	66.4	18.0
	妻木工業組合	23	453 935	109.2 66.7	773,750	84.2	2.7
	駄知工業組合	73	- 25,596	- 106.3	8,239,158	103.5	28.8
	肥田工業組合	25	908 33,708	67.1 99.4	7,630,397	99.5	26.7
	泉工業組合	10	- 6,988	- 86.8	4,098,535	91.0	14.3
平成 12 年	総数	210	4,273 67,359	101.3 85.6	25,700,841	89.8	100.0
	土岐津工業組合	30	18 6,090	18.6 94.0	1,444,686	83.0	5.6
	土岐津西部工業組合	15	- 1,867	- 110.5	1,004,159	102.8	3.9
	下石工業組合	44	3,082 1,428	111.6 43.8	4,387,231	84.9	17.1
	妻木工業組合	19	423 885	93.4 94.7	818,780	105.8	3.2
	駄知工業組合	69	- 24,333	- 95.1	7,890,701	95.8	30.7
	肥田工業組合	23	750 27,817	82.6 82.5	6,350,254	83.2	24.7
	泉工業組合	10	- 4,939	- 70.7	3,805,030	92.8	14.8

注：従業者5人以上の事業所を集計。

資料=岐阜県陶磁器工業協同組合連合会

数量の上段はタイル(千㎡)、下段はタイル以外(t)。  
平成13年以降は、組合別の集計を実施していない。

# 7 商 業

## 4 7 産業(大分類)別・商店数・従業者数・年間商品販売額

単位=人・万円

区分	総数			卸売業			小売業		
	商店数	従業者数	年間商品販売額	商店数	従業者数	年間商品販売額	商店数	従業者数	年間商品販売額
昭和33年	981	3,630	532,361	286	1,895	370,965	695	735	161,396
35	1,191	3,821	545,646	...	...	...	...	...	...
45	1,382	5,290	2,350,916	364	2,318	1,378,164	1,018	2,972	972,752
47	1,471	5,737	3,470,182	384	2,480	2,031,815	1,087	3,257	1,438,367
49	1,475	5,788	5,283,829	372	2,586	3,336,326	1,103	3,202	1,947,503
51	1,558	5,924	7,032,656	390	2,581	4,385,717	1,168	3,343	2,646,939
54	1,654	6,141	10,078,462	413	2,629	5,850,357	1,241	3,512	4,228,105
57	1,778	6,850	12,599,565	573	3,055	7,939,895	1,205	3,795	4,659,670
60	1,401	5,897	13,585,290	515	2,751	8,614,919	886	3,146	4,970,371
63	1,438	6,181	14,296,605	543	3,000	9,180,715	895	3,181	5,115,890
平成 3	1,393	6,238	18,973,267	548	3,251	12,609,171	845	2,987	6,364,076
6	1,255	6,845	18,927,775	500	3,393	12,263,268	755	3,472	6,664,507
9	1,208	6,490	18,263,730	475	3,210	11,771,169	733	3,280	6,492,561
11	1,234	6,903	17,044,935	493	3,345	11,208,669	741	3,558	5,836,266
14	1,114	6,166	14,347,209	435	2,714	8,789,829	679	3,452	5,557,380

注：昭和54年以前の総数と小売業は、その他の飲食店を含む。  
昭和60年以降の数値には、一般飲食店は含まれていない。

資料=商業統計調査

## 4 8 産業(中分類)別・商店数・従業者数・年間商品販売額

### (1)卸売業

単位=人・万円

区分	総数			一般卸売業			代理商・仲立業		
	商店数	従業者数	年間商品販売額	商店数	従業者数	年間商品販売額	商店数	従業者数	年間商品販売額
昭和33年	286	1,895	370,965	286	1,895	370,965	-	-	-
35	...	...	...	...	...	...	...	...	...
45	364	2,318	1,378,164	364	2,318	1,378,164	-	-	-
47	384	2,480	2,031,815	384	2,480	2,031,815	-	-	-
49	372	2,586	3,336,326	372	2,586	3,336,326	-	-	-
51	390	2,581	4,385,717	390	2,581	4,385,717	-	-	-
54	413	2,629	5,850,357	413	2,629	5,850,357	-	-	-
57	573	3,055	7,939,895	573	3,055	7,939,895	-	-	-
60	515	2,751	8,614,919	515	2,751	8,614,919	2	x	x
63	543	3,000	9,180,715	543	3,000	9,180,715	1	x	x
平成 3	548	3,251	12,609,171	548	3,251	12,609,171	-	-	-
6	500	3,393	12,263,268	500	3,393	12,263,268	-	-	-
9	475	3,210	11,771,169	475	3,210	11,771,169	-	-	-
11	493	3,345	11,208,669	493	3,345	11,208,669	-	-	-
14	435	2,714	8,789,829	435	2,714	8,789,829	-	-	-

資料=商業統計調査

## 4 8 産業(中分類)別・商店数・従業者数・年間商品販

### (2)小売業

単位=人・万円

区分	総数			各種商品小売業		
	商店数	従業者数	年間商品販売額	商店数	従業者数	年間商品販売額
昭和 33 年	695	1,735	161,396	-	-	-
35	...	...	...	...	...	...
45	1,018	2,972	972,752	1	x	x
47	1,087	3,257	1,438,367	2	x	x
49	1,103	3,202	1,947,503	2	x	x
51	1,168	3,343	2,646,939	1	x	x
54	1,241	3,512	4,228,105	-	-	-
57	1,205	3,795	4,669,670	4	178	358,689
60	886	3,146	4,970,371	3	157	440,551
63	895	3,181	5,115,890	2	x	x
平成 3	845	2,987	6,364,096	4	158	612,337
6	755	3,472	6,664,507	3	180	653,118
9	733	3,280	6,492,561	2	x	x
11	741	3,558	5,836,266	6	183	652,285
14	679	3,452	5,557,380	3	63	358,634

区分	自動車・自転車小売業			家具・建具・じゅう器小売業		
	商店数	従業者数	年間商品販売額	商店数	従業者数	年間商品販売額
昭和 33 年	20	47	3,168	48	160	16,154
35	...	...	...	...	...	...
45	42	x	x	91	338	134,814
47	41	189	123,582	102	359	195,415
49	38	x	x	106	355	265,127
51	47	245	307,365	108	343	288,623
54	57	306	492,758	109	348	327,514
57	65	361	615,919	113	322	343,190
60	60	348	771,214	106	325	417,121
63	62	369	960,482	101	303	339,608
平成 3	69	430	1,623,729	101	279	448,217
6	71	517	1,593,267	75	258	354,554
9	70	x	x	69	257	520,152
11	63	403	1,094,770	77	232	380,322
14	65	428	1,102,760	69	207	294,686

注：昭和54年以前の総数と一般飲食店の数値は、その他の飲食店を含む。

昭和60年以降の総数には、一般飲食店は含まれていない。



## 売額（つづき）

織物・衣服・身の回り品小売業			飲食料品小売業		
商店数	従業者数	年間商品販売額	商店数	従業者数	年間商品販売額
101	257	23,035	422	1,022	89,828
...	...	...	...	...	...
124	353	120,677	394	978	333,203
121	366	156,754	397	1,023	475,644
119	355	209,495	377	1,017	748,263
121	372	281,373	384	983	890,224
125	358	865,224	381	1,172	1,309,139
124	311	307,246	365	1,128	1,573,701
116	301	329,502	344	1,133	1,685,526
120	310	381,629	350	1,203	1,807,293
109	293	433,017	316	988	1,930,613
101	275	418,677	272	1,205	1,979,729
100	274	381,979	261	1,090	1,834,354
92	231	293,425	255	1,204	1,769,894
80	223	298,977	241	1,397	1,731,113

その他の小売業			一般飲食店		
商店数	従業者数	年間商品販売額	商店数	従業者数	年間商品販売額
104	249	29,211	...	...	...
...	...	...	...	...	...
187	636	237,374	179	504	67,441
204	715	391,455	220	597	89,827
211	686	476,067	250	623	129,623
224	x	x	283	701	187,103
233	723	1,024,327	336	605	209,143
263	831	1,177,951	271	664	282,974
257	882	1,326,457	-	-	-
260	x	x	-	-	-
246	839	1,316,183	-	-	-
233	1,037	1,665,162	-	-	-
231	1,003	1,485,787	-	-	-
248	1,305	1,645,570	-	-	-
221	1,134	1,771,210	-	-	-

資料=商業統計調査

## 4 9 従業者規模別・事業所数・従業者数・年間商品 販売額・その他の収入額・商品手持額・売場面積

### ( 1 ) 卸売業

平成14年7月1日現在

区 分	事業所数	従業者数	年間商品 販売額	その他の 収入額	商品手持額	売場面積
総 数	435	2,714	8,789,829	259,473	1,075,237	-
2 人以下	129	232	384,310	10,142	41,478	-
3 ~ 4人	121	418	922,683	12,837	107,161	-
5 ~ 9人	109	704	1,933,132	32,114	217,685	-
10 ~ 19人	57	760	2,837,430	161,215	307,803	-
20 ~ 29人	13	297	1,720,043	43,165	140,679	-
30 ~ 49人	4	143	342,031	-	76,339	-
50 ~ 99人	1	60	X	-	X	-
100 人以上	1	100	X	-	X	-

### ( 2 ) 小売業

区 分	事業所数	従業者数	年間商品 販売額	その他の 収入額	商品手持額	売場面積
総 数	679	3,452	5,557,380	376,536	654,468	61,494
2 人以下	318	500	447,052	16,856	87,427	11,726
3 ~ 4人	178	606	812,016	32,623	136,529	14,295
5 ~ 9人	104	653	1,114,072	74,936	98,779	10,322
10 ~ 19人	50	656	1,334,295	120,413	99,962	6,568
20 ~ 29人	17	371	658,146	71,461	90,138	5,166
30 ~ 49人	6	229	346,369	60,247	121,430	5,051
50 ~ 99人	5	329	640,512	-	16,339	6,603
100 人以上	1	108	X	-	X	X

資料=商業統計調査

## 5 0 県内各市における・商店数・従業者数・年間商品 販売額・その他の収入額・商品手持額・売場面積

単位=人・万円・㎡

平成14年7月1日現在

区分	商店数	従業者数	年間商品 販売額	その他の 収入額	商品手持額	売場面積
県計	30,909	191,204	523,401,716	18,627,012	44,007,229	2,738,813
市計	21,347	137,004	398,796,396	14,103,427	32,593,210	1,839,089
土岐市	1,114	6,166	14,347,209	636,009	1,729,705	61,494
岐阜市	7,649	51,544	189,181,303	5,614,857	14,353,455	530,758
大垣市	2,397	14,937	42,581,819	1,772,905	3,566,455	238,536
高山市	1,616	8,642	24,776,923	854,431	1,918,778	120,117
多治見市	1,505	10,096	23,552,402	782,695	2,350,722	156,127
関市	1,102	6,689	14,013,104	637,586	1,335,393	99,362
中津川市	774	5,034	12,551,567	479,116	916,618	63,217
美濃市	349	1,598	2,186,874	64,206	222,597	26,211
瑞浪市	591	3,200	6,938,640	202,527	704,501	45,388
羽島市	772	4,506	11,038,327	438,728	937,703	51,616
恵那市	538	3,385	7,858,109	402,772	535,573	51,519
美濃加茂市	677	4,551	10,548,796	457,341	794,688	82,652
各務原市	1,364	9,751	25,380,548	1,188,659	1,838,592	175,028
可児市	899	6,905	13,840,775	571,595	1,388,430	137,064

注：代理商・仲立業及び飲食店を除く。

資料=商業統計調査

# 8 建 設

## 5 1 道路(市内分)

単位 = m

平成16年4月1日現在

区 分		実延長	改良延長	改良率(%)	舗装延長	舗装率(%)
中央自動車道		7,168	7,168	100.0	7,168	100.0
国 道	総 数	25,707	25,691	99.9	25,707	100.0
	3 6 3号	13,238	13,222	99.9	13,238	100.0
	1 9号	7,909	7,909	100.0	7,909	100.0
	2 1号	4,560	4,560	100.0	4,560	100.0
県 道	総 数	74,177	64,022	86.3	73,732	99.4
	土岐市停車場細野線	15,621	13,474	86.3	15,621	100.0
	多治見恵那線	11,612	11,612	100.0	11,612	100.0
	肥田下石線	8,011	4,393	54.8	8,011	100.0
	河合多治見線	5,750	3,448	60.0	5,750	100.0
	豊田多治見線	3,982	3,973	99.8	3,973	99.8
	武並土岐多治見線	5,143	5,143	100.0	5,143	100.0
	土岐可児線	3,724	3,460	92.9	3,724	100.0
	土岐足助線	14,992	13,177	87.9	14,556	97.1
	平畑土岐線	1,913	1,913	100.0	1,913	100.0
	上渡合土岐線	1,769	1,769	100.0	1,769	100.0
	妻木笠原線	1,619	1,619	100.0	1,619	100.0
下石笠原市之倉線	41	41	100.0	41	100.0	
市 道	478,544	381,631	79.7	377,743	78.9	
農 道	26,022	26,022	100.0	17,107	65.7	
林 道	24,355	24,355	100.0	5,843	23.9	

注：改良は規格改良のみ。舗装については、簡易アスファルト以上である。  
国道21号は、19号と2,658m重複している。

資料：日本道路公団多治見管理事務所・国土交通省多治見砂防  
国道事務所・県多治見建設事務所・監理用地課・農林課

## 5 2 建築の状況

単位=戸

区分	総数	専用住宅	併用住宅	共同住宅	非住宅	工作物
昭和 50 年	899	584	56	2	249	8
55	958	613	97	15	204	29
56	757	497	86	4	152	18
57	764	525	66	6	157	10
58	736	475	68	9	171	13
59	673	427	58	11	156	21
60	571	377	50	10	121	13
61	618	396	45	13	151	13
62	559	378	38	13	114	16
63	628	375	41	16	167	29
平成 元 年度	739	450	59	20	189	21
2	599	392	64	30	91	22
3	648	380	46	23	166	33
4	662	392	59	24	155	32
5	657	426	56	15	137	23
6	657	454	45	21	102	35
7	583	412	35	15	96	25
8	672	456	63	17	100	36
9	497	327	46	1	87	36
10	477	335	19	18	73	32
11	368	260	19	3	57	29
12	420	279	28	19	75	19
13	392	271	7	13	80	21
14	376	269	14	24	54	15
15	368	260	11	10	57	30

注：昭和63年までは暦年で表示、平成元年度以降は年度で表示。

資料=建築住宅課

## 5 3 公営住宅の状況

単位=戸・m<sup>2</sup>

平成16年4月1日現在

区 分	市営住宅 (うち特定公共賃貸住宅分)	県営住宅	雇用促進住宅
戸 数	548 ( 30)	254	160
延床面積	23,075.61 ( 3,071.88)	16,606.66	7,551.97

資料=建築住宅課・県住宅課・(財)雇用振興協会名古屋支所

## 5 4 家屋の棟数及び床面積

単位=㎡

区 分		平成10年		平成11年		平成12年		
		棟数	床面積	棟数	床面積	棟数	床面積	
用途別	総 数	30,184	2,355,222	30,101	2,365,868	29,957	2,372,580	
	専 用 住 宅	17,838	1,742,577	17,900	1,761,141	17,957	1,779,365	
	共同住宅・寄宿舍	146	25,718	146	25,736	141	25,615	
	併 用 住 宅	650	82,358	653	83,358	646	82,982	
	農 家 ・ 養 蚕 ・ 漁 業 者 住 宅	212	15,767	206	15,301	203	15,039	
	旅 館 ・ 料 亭 ・ 待 合 ・ ホ テ ル	5	753	5	753	5	753	
	事 務 所 ・ 銀 行 ・ 店 舗	456	42,808	451	42,010	449	41,091	
	劇 場 ・ 映 画 館 ・ 病 院	20	3,287	20	3,335	20	3,335	
	公 衆 浴 場	7	482	7	482	7	482	
	工 場 ・ 倉 庫	2,393	220,881	2,349	216,122	2,298	210,960	
	土 蔵	143	6,295	143	6,295	139	6,093	
	付 属 家	8,314	214,296	8,221	211,335	8,092	206,865	
	木 造	総 数	11,631	2,565,447	11,729	2,585,016	11,789	2,600,311
	木造以外	住 宅 ・ ア パ ー ト	3,464	506,010	3,529	517,740	3,590	528,049
		事 務 所 ・ 店 舗 ・ 百 貨 店 ・ 銀 行	879	283,975	886	287,617	897	289,706
		ホ テ ル ・ 病 院	42	28,490	41	26,632	43	28,225
		工 場 ・ 倉 庫 ・ 市 場	6,446	1,679,059	6,446	1,684,587	6,436	1,684,599
		そ の 他	800	67,913	807	68,440	823	69,732
	構造別	総 数	41,815	4,920,669	41,830	4,950,884	41,746	4,972,891
木 造		30,184	2,355,222	30,101	2,365,868	29,957	2,372,580	
鉄 筋 コ ン ク リ ー ト 造		778	191,978	781	192,891	797	193,684	
鉄 骨 造		4,624	1,699,270	4,698	1,712,709	4,752	1,726,597	
軽 量 鉄 骨 造		5,040	596,934	5,066	602,655	5,072	604,333	
れんが造・コンクリート造		1,167	49,771	1,062	49,267	1,146	48,203	
鉄骨鉄筋コンクリート造		22	27,494	22	27,494	22	27,494	

各年1月1日現在

平成13年		平成14年		平成15年		平成16年	
棟数	床面積	棟数	床面積	棟数	床面積	棟数	床面積
29,784	2,382,409	29,623	2,391,964	29,462	2,403,378	29,457	2,420,996
17,974	1,796,891	18,003	1,814,853	18,022	1,831,345	18,131	1,853,161
143	26,185	143	26,263	150	28,935	156	30,700
644	83,288	645	83,644	645	84,212	641	84,117
200	14,866	198	14,730	196	14,574	189	14,038
5	753	5	753	5	753	5	753
437	39,980	432	39,200	434	40,697	435	40,437
21	3,491	22	3,604	20	3,088	21	3,154
7	482	6	338	6	338	6	338
2,246	206,412	2,200	201,910	2,147	196,130	2,118	193,008
135	5,902	135	5,902	134	5,861	131	5,781
7,972	204,159	7,834	200,767	7,703	197,445	7,624	195,509
11,782	2,617,357	11,798	2,632,864	11,813	2,643,784	11,844	2,652,512
3,616	534,956	3,649	544,554	3,666	549,899	3,707	561,598
903	293,879	905	295,482	907	298,613	911	299,451
44	28,337	46	28,999	48	29,338	49	34,802
6,388	1,689,953	6,359	1,693,933	6,338	1,694,712	6,302	1,684,376
831	70,232	839	69,896	854	71,222	875	72,285
41,566	4,999,766	41,421	5,024,828	41,275	5,047,162	41,301	5,073,508
29,784	2,382,409	29,623	2,391,964	29,462	2,403,378	29,457	2,420,996
797	193,301	798	194,146	801	194,884	807	202,797
4,762	1,743,017	4,798	1,756,623	4,834	1,769,919	4,856	1,771,567
5,067	605,729	5,058	607,539	5,047	604,704	5,056	605,332
1,134	47,816	1,122	47,063	1,109	46,784	1,102	46,518
22	27,494	22	27,493	22	27,493	23	26,298

資料=税務課(家屋に関する概要調査報告書)

## 9 運輸・通信

### 5 5 郵便の状況

区 分	職 員	ポ ス ト	切 手 類 売 捌 所	内 国 郵 便							
				引 受				配			
				通		常		小 包	通		
				普 通	書 留	速 達	普 通		書 留		
総 数	124	110	97	3,467,703	65,148	28,774	82,288	9,074,684	139,532		
土 岐 郵 便 局	岐 局 普通局	59	70	27	1,631,533	25,384	6,922	57,072	4,500,014	85,832	
駄 郵 便 局	知 局 集配特定局	18	24	15	395,019	7,540	1,552	7,049	1,301,203	20,766	
妻 郵 便 局	木 局 "	15	17	11	653,863	6,125	2,978	18,720	1,317,641	17,112	
下 郵 便 局	石 局 "	13	12	12	650,395	6,270	3,056	12,063	1,143,116	15,939	
土 岐 郵 便 局	岐 駅 前 局 無集配特定局	5	-	15	-	5,326	1,576	2,011	-	-	
土 岐 郵 便 局	定 林 寺 局 "	3	1	3	-	2,747	792	1,415	-	-	
土 岐 郵 便 局	泉 西 局 "	4	1	7	-	5,010	1,447	2,244	-	-	
肥 郵 便 局	田 局 "	3	-	4	-	2,821	1,215	746	-	-	
曾 郵 便 局	木 局 "	2	-	1	-	730	112	347	-	-	
土 岐 郵 便 局	鶴 里 局 "	2	-	-	-	1,259	129	541	-	-	
上 田 郵 便 局	簡 易 局 無集配簡易局	2	1	1	-	730	30	107	-	-	

注：外国郵便の普通には、船便のほか航空便も含む。

土岐・駄知・妻木・上田簡易郵便局のデータは16年度



平成15年度

		外 国 郵 便							
達		引 受				配 達			
常	小包	通		常	小包	通		常	小包
速達		普通	書留	速達 (イク プラス)		普通	書留	速達 (イク プラス)	
34,685	65,226	15,303	220	5,721	690	35,987	881	2,060	488
22,258	32,663	1,300	85	10	299	6,346	754	627	155
3,780	13,481	1,263	3	694	31	13,614	90	634	48
4,781	8,633	3,122	21	670	87	4,035	316	297	148
3,570	8,162	3,058	20	356	64	3,672	120	324	70
-	-	...	8	128	37	-	-	-	-
-	-	-	2	90	10	-	-	-	-
-	-	-	8	182	49	-	-	-	-
-	-	-	8	25	65	-	-	-	-
-	-	-	1	33	-	-	-	-	-
-	-	-	-	95	1	-	-	-	-
-	-	-	-	-	-	-	-	-	-

資料=市内各郵便局

## 5 6 電話施設数状況

区分	総数	加入電話					公衆電話				
		事務用	住宅用	構内交換電話	業務用	その他	黄色	青色	赤色	カード	その他
昭和 45 年度	8,577	6,598	1,685	86	36	7	-	28	134	-	3
55	19,319	8,298	10,484	145	53	-	75	96	168	-	-
60	21,293	8,373	12,336	153	86	-	150	54	125	16	-
61	21,754	8,617	12,575	153	86	-	128	45	112	38	-
62	22,240	8,805	12,871	153	90	-	116	30	104	71	-
63	23,267	9,373	13,461	-	119	-	104	13	88	109	-
平成 元	23,470	9,478	13,556	-	123	-	70	11	82	150	-
2	23,811	9,621	14,061	-	128	1	30	11	61	213	-
3	24,562	9,812	14,619	-	130	1	24	9	53	228	-
4	25,122	9,964	15,025	-	132	1	8	6	33	258	-
5	25,637	10,024	15,613	-	169	2	2	2	25	269	-

注：平成 6 年度から区分が変更されたため、別表に示した。

区分	総数	一般加入電話		INS ネット64		INS ネット 1500	公衆電話	
		事務用	住宅用	事務用	住宅用		カード式	デジタル式
平成 6 年度	26,153	10,064	15,987	102	-	-	271	8
7	26,714	10,109	16,437	154	4	1	286	8
8	27,251	10,111	16,766	275	49	5	285	9
9	27,246	9,672	16,726	548	210	9	269	19
10	26,912	8,751	16,476	1,130	441	12	258	33
11	26,488	7,639	15,880	1,786	1,043	14	253	33
12	26,140	6,589	15,333	2,356	1,722	14	248	
13	25,775	5,883	15,106	2,673	1,983	13	239	
14	25,602	21,004		4,498		10	199	
15	25,162	21,167		3,925		70	169	

注：公衆電話デジタル式の数値は再掲。

INS ネット 1500 は、10 回線分で総数に加算してある。

平成 12 年度から公衆電話の区分が変更。

平成 14 年度から一般加入電話・INS ネット 64 の区分が変更。

資料=NTT 西日本岐阜支店

## 57 テレビの受信契約状況

区分	放送受信契約数	内訳		衛星契約数 (再掲)
		普通	カラー	
昭和 35 年度	4,255	4,255	-	
45	13,046	8,403	4,643	
46	13,431	6,200	7,211	
47	13,841	4,151	9,690	
48	14,097	2,678	11,419	
49	14,337	2,078	12,264	
50	14,542	1,649	12,893	
51	14,704	1,388	13,316	
52	14,869	1,112	13,757	区
53	15,083	1,001	14,082	
54	15,203	898	14,305	分
55	15,425	880	14,545	
56	15,643	833	14,810	
57	15,823	686	15,137	新
58	16,059	646	15,413	
59	16,131	640	15,491	設
60	16,277	611	15,666	
61	16,357	596	15,761	
62	16,402	367	16,035	
63	16,534	343	16,191	
平成 元	16,697	328	15,683	686
2	16,523	189	14,901	1,433
3	16,914	283	14,537	2,094
4	17,034	-	-	2,654
5	17,213	-	-	2,933
6	17,268	-	-	3,296
7	17,635	-	-	3,746
8	17,698	-	-	4,149
9	17,650	-	-	4,429
10	17,619	-	-	4,782
11	17,734	-	-	5,208
12	18,017	-	-	5,477
13	18,201	-	-	5,749
14	18,303	-	-	6,036
15	18,345	-	-	6,241

注：平成4年度から統計方式が変更。

資料=N H K 岐阜放送局

## 5 8 土岐市駅の乗客数

区 分	年 間 乗 客 数		
	総 数	定 期	定 期 外
昭和 35 年度	1,529,600	1,073,109	456,491
45	1,674,407	1,121,345	553,062
50	2,234,704	1,550,475	684,229
51	2,255,735	1,571,541	684,194
52	2,219,011	1,588,689	630,322
53	2,195,143	1,588,691	606,452
54	2,188,133	1,599,889	588,234
55	2,193,984	1,602,728	591,166
56	2,150,932	1,588,041	562,891
57	2,121,335	1,570,177	551,158
58	2,099,399	1,548,403	550,996
59	2,106,896	1,569,925	536,971
60	2,073,565	1,537,745	535,820
61	2,069,503	1,534,703	534,800
62	2,117,640	1,577,355	540,285
63	2,142,576	1,577,259	565,317
平成 元	2,272,592	1,695,359	577,233
2	2,261,188	1,661,923	599,265
3	2,429,972	1,761,885	668,087
4	2,551,715	1,863,325	688,390
5	2,562,665	1,870,990	691,675
6	2,558,285	1,876,830	681,455
7	2,504,630	1,829,745	674,885
8	2,513,390	1,837,045	676,345
9	2,488,570	1,816,240	672,330
10	2,446,230	1,768,425	677,805
11	2,345,757	1,737,948	407,809
12	2,344,734	1,739,862	604,872
13	2,269,980	1,678,475	591,505
14	2,245,510	1,661,362	584,148
15	2,204,269	1,629,094	575,175

1 日 平 均 乗 客 数			前 年 比 (当年 / 前年 × 100)		
総 数	定 期	定期外	総 数	定 期	定期外
4,179	2,932	1,247	101.2	102.4	98.5
4,587	3,072	1,515	101.4	99.5	105.5
6,106	4,236	1,870	97.8	97.4	98.6
6,180	4,305	1,875	100.9	101.4	100.0
6,079	4,352	1,727	98.4	101.1	92.1
6,014	4,353	1,661	98.9	100.0	96.2
5,979	4,372	1,607	99.7	100.7	97.0
5,011	4,391	1,620	100.3	100.2	100.5
5,893	4,351	1,542	98.0	98.9	95.2
5,811	4,301	1,510	98.6	98.3	97.9
5,736	4,213	1,505	98.7	98.3	99.6
5,772	4,301	1,471	100.3	101.4	97.5
5,681	4,213	1,468	98.4	98.0	99.8
5,669	4,204	1,465	99.8	99.8	99.8
5,786	4,310	1,476	102.3	102.8	101.0
5,854	4,309	1,545	101.2	100.0	100.8
6,226	4,645	1,582	106.4	108.0	102.4
6,195	4,553	1,641	99.5	98.0	103.8
6,639	4,814	1,825	107.5	106.0	111.5
6,991	5,105	1,886	105.0	105.7	100.0
7,021	5,126	1,895	100.4	100.4	100.4
7,009	5,142	1,867	97.8	100.3	98.5
6,862	5,012	1,869	97.9	97.5	99.0
6,886	5,033	1,853	100.3	100.4	99.1
6,818	4,976	1,842	99.0	98.9	100.6
6,702	4,845	1,857	98.3	97.4	100.8
6,409	4,748	1,661	95.6	98.0	89.4
6,424	4,767	1,657	100.2	100.4	99.8
6,219	4,599	1,621	96.8	96.5	97.8
6,152	4,552	1,600	98.9	99.0	98.8
6,023	4,451	1,572	98.1	98.0	98.4

資料=JR東海土岐市駅

## 5 9 市内の自動車保有状況

単位=台

区分	総数	普通トラック	小型四輪貨物	小型三輪貨物	バス	普通乗用車	小型乗用車
昭和 51 年度	24,952	627	4,424	97	144	112	10,173
52	26,113	664	4,528	83	151	124	10,984
53	27,408	653	4,500	55	150	136	11,832
54	28,857	696	4,613		176	183	12,832
55	30,312	771	4,621		191	220	13,673
56	31,482	809	4,551		194	242	14,246
57	32,932	832	4,401		202	249	14,874
58	34,244	845	4,237		212	269	15,281
59	35,777	886	4,118		216	280	15,764
60	37,200	914	4,073		219	312	16,262
61	38,472	936	4,015		217	313	16,739
62	39,826	975	4,943		214	330	17,283
63	41,312	1,042	4,998		203	363	17,955
平成 元	42,371	1,135	4,061		216	413	18,405
2	43,491	1,199	4,056		224	588	19,246
3	44,629	1,260	4,045		220	970	19,824
4	45,310	1,343	3,983		220	1,580	20,048
5	46,063	1,441	3,910		211	2,494	19,942
6	47,084	1,500	3,887		208	3,427	19,864
7	49,008	1,592	3,825		197	4,506	19,543
8	48,318	1,596	3,804		180	5,446	19,152
9	49,008	1,637	3,707		176	6,454	18,767
10	49,784	1,602	3,618		185	7,295	18,229
11	50,140	1,554	3,513		180	7,696	17,718
12	50,379	1,543	3,400		167	8,093	17,145
13	50,541	1,538	3,299		163	8,519	16,714
14	50,678	1,503	3,177		150	8,813	16,312
15	50,592	1,512	3,079		146	9,026	16,003
16	50,565	1,612	2,968		143	9,206	15,596

注：小型三輪貨物は、年々減少しているため54年以降は小型四輪貨物に含む。  
被けん引車は、普通トラックに含む。

各年3月31日現在

特殊自動車		軽自動車及び小型特殊自動車				二輪車		
特殊用途車	大型特殊車	軽四輪乗用車	軽四輪貨物車	軽三輪	農耕用特殊作業用	二輪小型自動車 250ccを越えるもの	二輪車 125cc～ 250cc以下	原付自転車 125cc以下
168	80	1,862	2,754	8	113	65	67	4,258
171	82	1,689	2,800	5	118	67	45	4,602
173	87	1,689	2,967	15	127	62	37	4,935
191	88	1,515	3,111	4	136	64	36	5,212
187	86	1,478	3,430	5	139	72	38	5,428
200	87	1,384	3,847	6	146	107	61	5,602
216	89	1,349	4,435	6	154	138	94	5,893
231	88	1,344	5,101	6	156	180	139	6,155
243	91	1,359	5,709	5	164	220	217	6,505
251	98	1,320	6,366	5	165	265	308	6,642
250	98	1,234	7,112	4	175	330	386	6,663
262	105	1,105	7,899	4	179	396	481	6,650
278	110	1,024	8,646	4	185	445	721	6,338
282	114	949	9,326	4	184	475	756	6,051
304	114	1,234	9,305	4	201	471	806	5,739
319	120	1,773	9,122	4	207	458	860	5,447
369	123	2,239	8,916	4	216	435	715	5,119
360	128	2,725	8,591	4	227	453	712	4,865
389	130	3,226	8,336	3	234	505	750	4,625
439	132	3,814	8,133	3	236	537	920	4,441
495	137	4,458	7,867	3	244	548	912	4,246
554	136	5,089	7,547	3	250	578	809	4,077
613	138	5,665	7,280	3	249	601	847	3,815
686	146	6,189	7,020	4	251	612	836	3,547
709	151	7,061	6,816	4	253	634	842	3,561
712	159	7,676	6,716	4	257	582	776	3,426
717	163	8,502	6,642	3	253	592	575	3,276
695	162	9,056	6,427	3	251	564	551	3,117
749	158	9,563	6,219	4	243	546	559	2,999

資料=岐阜県自動車会議所・税務課(軽自動車等台数調)

# 10 上下水道

## 60 上水道の推移

区分	行政区域内人口	給水件数	給水人口	施設能力 ( $\text{m}^3/\text{日}$ )
平成 5 年度	66,455	20,493	62,797	32,800
6	66,462	20,832	63,073	32,800
7	66,491	21,171	63,117	32,800
8	66,313	21,385	62,939	39,400
9	65,893	21,512	62,658	39,400
10	65,441	20,709	62,223	39,400
11	64,886	21,233	63,581	39,400
12	64,656	21,636	63,376	39,400
13	64,432	21,867	63,508	39,400
14	64,284	22,237	64,155	39,400
15	64,145	22,437	64,017	39,400

注：人口・件数は、各年度末現在。

## 61 給水量の概況

区分	一日当たりの給水量			
	計画一日最大 給水量( $\text{m}^3$ )	一日平均 給水量( $\text{m}^3$ )	有効水量 ( $\text{m}^3$ )	有収水量 ( $\text{m}^3$ )
平成 5 年度	28,000	18,264	16,624	16,605
6	28,000	17,285	15,932	15,926
7	39,400	18,107	16,511	16,507
8	39,400	18,452	16,795	16,784
9	39,400	18,754	17,026	17,022
10	39,400	18,818	17,151	17,134
11	39,400	19,322	17,464	17,445
12	39,400	19,378	17,477	17,444
13	39,400	18,882	17,107	17,085
14	39,400	18,564	17,082	17,063
15	39,400	18,391	16,918	16,902

## 62 月別の配水量

単位= $\text{千m}^3$

区分	総数	4月	5月	6月	7月	8月
平成 5 年度	6,666	535	568	562	589	584
6	6,309	545	573	570	570	496
7	6,627	510	534	534	582	625
8	6,735	545	563	554	615	605
9	6,845	543	568	568	612	619
10	6,869	558	578	576	626	626
11	7,072	547	578	585	634	635
12	7,073	571	596	587	644	647
13	6,892	564	583	577	635	608
14	6,768	535	564	565	613	610
15	6,720	538	565	561	581	591



年間総配水量 (m <sup>3</sup> )	一日最大配水量 (m <sup>3</sup> )	年間総有収水量 (m <sup>3</sup> )	普及率(%) (給水人口 / 行政区域内人口)
6,666,210	21,292	6,060,821	94.5
6,308,928	21,365	5,813,164	94.9
6,627,338	23,004	6,041,739	94.9
6,734,579	22,045	6,126,055	94.9
6,845,390	21,661	6,213,035	95.1
6,868,539	25,178	6,253,966	95.1
7,072,229	25,516	6,384,801	98.0
7,072,757	25,136	6,366,868	98.0
6,892,344	24,772	6,236,418	98.6
6,776,463	21,582	6,227,622	99.8
6,731,298	20,780	6,186,006	99.8

資料=水道課

一人一日当たりの給水量					
計画一日最大 給水量(ℓ)	最大給水量 (ℓ)	平均給水量 (ℓ)	有効水量 (ℓ)	有収水量 (ℓ)	施設能力 (ℓ)
420	339	291	265	264	545
420	339	274	253	253	545
450	364	287	262	262	545
450	350	293	267	267	626
450	346	299	272	272	629
450	405	275	276	275	633
450	401	304	275	274	620
450	407	313	283	282	637
450	357	305	276	276	636
450	344	296	272	272	629
450	332	294	270	270	631

資料=水道課

9月	10月	11月	12月	1月	2月	3月
561	574	545	581	521	498	548
485	514	502	530	521	478	525
536	553	530	570	555	547	551
562	575	539	568	547	511	551
586	588	556	581	554	514	556
585	581	546	579	544	511	559
610	605	574	606	574	551	573
610	598	573	598	571	519	559
575	589	569	583	552	500	557
576	573	543	570	559	510	550
573	574	538	572	558	518	551

資料=水道課

## 6 3 管路延長

単位=m

区 分	送水管口径 600mm未満	配 水 管			
		総 数	口径75mm 以下	口径100～ 250mm	口径300～ 600mm
平成 元 年度	-	333,448	175,094	147,180	11,174
2	-	372,282	198,161	162,473	11,648
3	-	382,024	203,250	167,086	11,688
4	-	392,198	206,447	173,541	12,210
5	-	403,515	209,210	181,514	12,791
6	-	408,252	211,691	183,633	12,928
7	-	413,960	215,406	185,598	12,956
8	-	423,606	218,111	190,030	15,475
9	7,586	431,384	217,999	198,088	15,297
10	13,382	437,644	220,427	200,369	16,848
11	14,952	465,826	232,207	216,771	16,848
12	17,656	478,723	240,598	221,277	16,848
13	17,656	493,036	247,731	228,416	16,889
14	17,656	506,002	255,368	233,745	16,889
15	17,656	513,776	260,201	236,686	16,889

資料=水道課

## 6 4 簡易水道(鶴里町)

単位=戸・人・m<sup>3</sup>

区 分	給水戸数	給水人口	配水能力	一日最大 配 水 量	年 間 総配水量	年 間 総 有収水量
平成 元 年度	315	1,066	288	288	102,861	90,714
2	321	1,063	288	461	113,607	93,659
3	320	1,168	288	483	123,268	97,761
4	329	1,013	288	454	130,223	105,725
5	333	1,019	288	442	129,815	106,756
6	337	1,138	288	399	118,555	94,849
7	337	1,153	288	474	115,981	95,631
8	353	1,215	411	402	120,133	99,083
9	364	1,261	835	507	125,498	106,358
10	371	1,271	835	382	120,502	106,176
11	372	1,280	835	389	20,144	25,854

注：平成11年6月30日廃止、上水道に統合。

資料=水道課

## 6 5 下水道の状況

### (1) 汚水管渠の整備状況(下水道台帳より)

単位 = mm・m

区分	口径別延長(直径換算)(mm)			(m)	
	50～500	600～1,000	1,000～1,500	合計	累計
昭和 60 年度以前	55,030	3,487	2,434	60,951	60,951
61	2,290	200	-	2,490	63,441
62	8,066	256	-	8,322	71,763
63	10,732	40	-	10,772	82,535
平成 元	15,770	19	-	15,789	98,324
2	12,650	1,098	-	13,748	112,072
3	5,891	334	-	6,225	118,297
4	9,010	617	-	9,627	127,924
5	12,055	757	-	12,812	140,736
6	19,268	753	-	20,021	160,757
7	13,299	-	-	13,299	174,056
8	8,560	-	-	8,560	182,616
9	13,740	1,201	-	14,941	197,557
10	9,657	400	-	10,057	207,614
11	16,478	215	-	16,693	224,307
12	12,766	15	-	12,781	237,088
13	11,210	106	-	11,316	248,404
14	7,334	-	-	7,334	255,738
15	10,720	38	-	10,758	266,496
累計	254,526	9,536	2,434	266,496	266,496

注：合計数量は四捨五入しているため累計数量と合わない場合もある。  
すべての管渠断面を丸管に直径計算してる。

資料=下水道課

### (2) 雨水管渠の整備状況(下水台帳より)

単位 = mm・m

区分	口径別延長(直径換算)(mm)			(m)	
	500未満	500～1,000	1,000以上	合計	累計
昭和 60 年度以前	226	12,047	7,769	20,043	20,043
61	-	277	5	281	20,324
62	-	345	36	310	20,634
63	-	231	-	231	20,865
平成 元	-	-	-	-	20,865
2	-	68	13	81	20,946
3	-	133	-	133	21,079
4	-	-	-	-	21,079
5	-	-	-	-	21,079
6	-	-	-	-	21,079
7	-	-	-	-	21,079
8	-	-	-	-	21,079
9	-	78	-	78	21,158
10	-	-	-	-	21,158
11	24	29	-	5	21,163
12	-	-	-	-	21,163
13	-	122	-	122	21,285
14	-	-	-	-	21,285
15	-	166	-	166	21,451
累計	202	13,496	7,751	21,451	21,451

注：合計数量は四捨五入しているため累計数量と合わない場合がある。  
すべての管渠断面を丸管に直径換算している。

資料=下水道課

## 6 5 下水道の状況 (つづき)

### (3) 下水道の普及状況

区分	行政人口(A) (人)	認可面積 (ha)	処理区域内面積 (ha)	処理区域内人口(B) (人)
平成元年度	65,549	499	431	17,465
2	65,646	972	488	19,165
3	66,121	972	532	20,945
4	66,360	972	605	23,572
5	66,455	972	668	27,311
6	66,462	972	763	33,667
7	66,491	1,302	833	34,273
8	66,313	1,302	871	36,598
9	65,893	1,302	909	38,548
10	65,442	1,302	939	39,460
11	64,886	1,407	1,016	39,517
12	64,656	1,833	1,065	43,807
13	64,432	1,833	1,106	44,308
14	62,769	1,833	1,142	44,808
15	62,567	1,833	1,208	45,308

注：平成14年度より行政人口＝住民基本台帳とする。

### (4) 汚水処理の状況

区分	汚水処理 水量(m <sup>3</sup> )	脱水ケ-キ量 (t)	電力使用量 (kWh)	流 入		
				BOD (mg/l)	COD (mg/l)	SS (mg/l)
平成元年度	1,293,158	706	1,255,712	143	59	103
2	1,450,232	873	1,368,953	123	62	102
3	1,740,877	1,087	1,426,501	142	64	113
4	2,076,914	1,316	1,587,895	171	74	137
5	2,509,210	1,426	1,666,001	171	89	144
6	2,319,197	1,588	1,834,722	199	100	160
7	3,105,394	1,782	1,967,419	198	88	141
8	3,199,891	2,028	1,887,431	166	73	108
9	3,717,485	2,360	1,886,700	153	70	148
10	3,924,387	2,437	1,863,709	163	92	170
11	3,996,244	2,312	1,796,372	165	99	161
12	3,845,752	2,561	1,805,977	160	114	162
13	3,846,840	2,711	1,817,704	176	110	178
14	3,919,761	2,766	1,881,597	170	107	172
15	4,670,062	2,880	1,889,742	134	91	139

水洗化可能戸数 (戸)	水洗化戸数 (戸)	水洗化人口(C) (人)	普及率(B/A) (%)	水洗化率(C/B) (%)
4,887	2,431	9,149	26.6	52.4
6,420	3,294	10,661	29.2	55.6
6,860	3,939	12,985	31.7	62.0
7,626	4,612	15,075	35.5	64.0
8,321	5,223	17,321	41.1	63.4
9,654	6,566	24,060	50.7	71.5
10,598	7,150	25,007	51.5	73.0
11,070	7,713	27,391	55.2	74.8
11,454	8,169	29,593	58.5	76.8
11,469	8,516	31,538	60.3	79.9
11,747	8,843	32,343	60.9	81.8
13,195	9,271	32,355	67.8	73.9
13,427	9,870	33,557	68.8	75.7
13,578	10,223	34,757	71.4	77.6
13,730	10,457	35,157	72.4	77.6

資料=下水道課

水			流 出 水					
全窒素 (mg/l)	全リン (mg/l)	透視度 (cm)	BOD (mg/l)	COD (mg/l)	SS (mg/l)	全窒素 (mg/l)	全リン (mg/l)	透視度 (cm)
21.2	2.8	5	8.0	12.8	7.6	11.6	1.2	70
21.6	3.1	4	9.7	14.1	9.4	12.6	1.3	65
22.8	2.8	4	13.6	15.1	8.7	15.9	1.3	56
24.5	3.3	3	9.1	13.3	5.2	8.9	1.3	80
23.2	3.1	5	9.5	13.7	5.5	8.6	1.2	78
25.7	3.5	4	9.6	15.8	7.1	9.6	1.4	63
24.8	3.5	5	7.5	14.1	9.0	10.0	1.4	60
23.1	3.5	5	6.8	13.0	8.3	10.4	1.5	57
23.3	4.1	5	4.6	10.8	5.4	9.8	0.9	83
24.7	4.1	4	6.2	11.6	7.7	10.1	1.0	69
24.5	3.2	4	4.2	10.7	5.6	9.8	0.9	80
23.5	3.1	4	4.4	9.8	4.8	8.7	0.7	85
23.9	3.2	3	6.7	10.2	4.5	8.1	0.6	80
24.0	3.2	4	5.5	10.5	6.0	8.1	0.7	78
22.1	2.8	5	3.5	8.7	4.0	7.4	0.9	90

資料=浄化センター

# 1 1 清 掃

## 6 6 し尿・ゴミ処理実績

区 分	浄化槽汚泥 処理実績 (kℓ)	し尿収集 処理実績 (kℓ)	ゴ ミ 処 理			
			直営収集量 (t)			
			可燃ごみ	不燃ごみ	資源ごみ	粗大ごみ
昭和 50 年度	-	17,902	5,430.7	1,123.4	-	27.7
55	-	18,984	7,321.9	1,723.0	256.5	50.6
60	5,075	18,379	8,506.5	1,923.2	920.5	109.8
平成 2	7,136	15,849	10,217.6	1,965.6	1,192.2	110.0
7	9,252	13,107	11,048.0	1,489.4	1,653.3	63.7
8	8,512	12,734	11,618.7	1,608.9	1,672.7	56.4
9	8,259	12,266	12,118.4	1,471.0	1,672.3	59.7
10	9,044	11,575	12,329.7	1,482.3	1,803.7	41.6
11	9,380	11,069	12,084.8	1,402.0	2,016.8	49.4
12	9,106	10,206	12,101.4	1,345.2	2,288.5	83.9
13	9,666	9,021	12,667.8	1,303.3	2,251.1	34.4
14	9,138	8,383	12,852.4	1,300.1	2,316.0	40.2
15	9,962	8,167	13,015.2	1,319.5	2,323.9	44.3

## 6 7 し尿・ゴミ処理能力の推移

区 分	し尿処理				ゴミ処理	
	し尿処理施設 (Kℓ / 日)	バキューム車(台)			焼却施設 (t / 日)	収集車 (台)
		1,800ℓ	2,700ℓ	3,700ℓ		
昭和 35 年度	15	4	-	-	4	1
40	40	6	-	-	8	2
45	52	8	-	-	20	3
50	72	8	-	2	50	7
55	72	8	-	2	50	11
60	72	8	-	2	50	13
平成 2	72	7	-	2	70	14
7	72	4	2	2	70	14
8	72	4	2	2	70	14
9	64	2	3	2	70	16
10	64	2	3	2	70	16
11	64	2	3	2	70	16
12	64	2	3	2	70	18
13	64	1	3	2	70	17
14	64	1	3	2	70	17
15	64	1	3	2	70	17

資料=衛生センター・環境センター

対 象 量				ゴミ処分対象量 ( t )			
直接搬入量 ( t )				中間処理量 焼却量	最終処分量		
一般廃棄物		産業廃棄物			不燃埋立量	焼却残渣 埋立量	資源化量
可燃ごみ	不燃ごみ	可燃ごみ	不燃ごみ				
1,320.6	1,168.0	-	18,786.3	6,751.3	21,105.4	547.5	-
1,383.8	1,426.7	121.1	22,393.3	8,826.8	25,593.6	822.1	256.6
1,915.5	1,334.5	0.4	16,177.4	10,422.4	19,544.9	934.6	920.6
3,449.5	1,540.6	618.5	16,816.4	14,285.6	20,359.8	1,598.7	1,265.0
4,207.9	1,167.5	354.0	12,727.5	15,609.9	15,314.4	1,652.5	1,787.0
4,024.6	1,314.3	383.5	11,460.0	15,954.7	14,232.0	1,654.8	1,952.4
4,311.1	1,212.9	490.0	10,778.0	16,884.1	13,317.8	1,714.0	1,911.5
4,455.9	901.0	569.7	10,185.8	17,355.3	12,358.3	1,854.0	2,083.8
4,201.2	966.5	656.6	10,350.8	16,942.6	12,476.5	1,851.7	2,309.0
4,513.6	884.6	658.0	13,003.9	17,273.0	14,988.1	1,908.2	2,618.3
4,797.8	1,054.8	650.6	9,636.4	18,116.2	11,806.4	2,108.4	2,473.6
4,994.4	725.8	516.2	8,652.7	18,363.0	10,544.3	2,209.6	2,490.5
5,207.8	610.0	514.5	7,718.4	18,737.5	9,517.2	2,332.8	2,498.9

資料=衛生センター・環境センター

## 6 8 浄化槽設置状況

単位=基

平成16年3月31日現在

区 分	総 数	20人槽以下	21～100人槽	101～500人槽	501人槽以上
東濃地域振興局 管内の総数	11,559	8,774	1,256	611	29
土 岐 市	3,374	2,450	408	503	13
多 治 見 市	2,997	2,683	265	44	5
瑞 浪 市	4,066	3,430	574	55	7
笠 原 町	1,162	211	9	9	4

資料=東濃地域振興局

# 1 2 厚 生

## 6 9 医療機関数及び医療従事者数

### (1) 医療機関数

区分	病院		一般診療所		歯科診療所 施設数
	施設数	病床数	施設数	病床数	
昭和 50 年	5	548	26	96	12
55	5	616	30	112	15
60	5	694	29	124	19
平成 2	4	812	31	121	21
7	3	799	34	113	24
8	3	767	34	113	24
9	3	767	33	113	24
10	3	765	31	110	25
11	3	765	33	111	25
12	3	765	34	110	26
13	3	765	33	110	26
14	3	765	34	90	26
15	3	765	35	82	26

注：平成2年以降の数値は10月1日現在。

資料=東濃地域保健所

### (2) 病院の医療従事者数

平成15年10月1日現在

区分	施設数	医師		歯科医師		薬剤師	保健師	助産師	看護師	准看護師	看護補助者
		常勤	非常勤	常勤	非常勤						
人数	3	69	10.8	2	0.4	16	-	13	235	146	66.6

区分	理学療法士	作業療法士	視能訓練士	言語聴覚士	義肢装具士	歯科衛生士	歯科技工士	診療放射線技師	診療工 線技師	臨床検査			臨床工学技士	あん摩マッサージ師
										臨床検査技師	衛生検査技師	その他		
人数	9	7.4	1	2	-	2	-	18	-	21	-	-	7	-

区分	管理栄養士	栄養士	福祉士 精神保健 技術員	その他の 事業従事者	医療社会 事務職員	その他の 職員
人数	4	6	5	5	2.6	78.1

資料=東濃地域保健所



## 70 感染症患者数

東濃地域保健所管内

分類	病名	年												
		平成5年	6年	7年	8年	9年	10年	11年	12年	13年	14年	15年		
2	コレラ	-	-	-	-	-	-	-	-	-	-	-	-	-
	細菌性赤痢	-	-	2	2	1	3	1	1	-	-	-	2	-
	腸チフス	-	-	-	1	1	-	-	-	-	-	-	-	-
	パラチフス	-	-	-	-	-	-	-	-	-	-	-	-	-
	急性灰白髄炎	-	-	-	-	-	-	-	-	-	-	-	-	-
	ジフテリア	-	-	-	-	-	-	1	-	-	-	-	-	-
3	腸管出血性大腸菌感染症	-	-	-	-	2	3	2	2	3	4	1	-	
4	後天性免疫不全症候群	-	-	-	-	-	-	-	-	-	1	2	-	
	梅毒	-	-	-	-	-	-	2	1	-	1	1	-	
	アメーバ赤痢	-	-	-	-	-	-	4	-	-	2	3	-	
	ウイルス性肝炎	-	-	-	-	-	-	3	-	-	1	1	-	
	エキノコックス症	-	-	-	-	-	-	-	-	-	-	-	-	
	黄熱	-	-	-	-	-	-	-	-	-	-	-	-	
	オウム熱	-	-	-	-	-	-	-	-	-	-	-	-	
	回帰熱	-	-	-	-	-	-	-	-	-	-	-	-	
	Q熱	-	-	-	-	-	-	-	-	-	-	-	-	
	狂犬病	-	-	-	-	-	-	-	-	-	-	-	-	
	クリストスポリジウム症	-	-	-	-	-	-	-	-	-	-	-	-	
	クロイツフェルト・ヤコブ病	-	-	-	-	-	-	-	-	1	-	1	-	
	劇症型溶血性連鎖球菌感染症	-	-	-	-	-	-	-	-	-	-	-	-	
	コクシジオイデス症	-	-	-	-	-	-	-	-	-	-	-	-	
	ジアルジア症	-	-	-	-	-	-	-	-	-	-	-	-	
	腎症候性出血熱	-	-	-	-	-	-	-	-	-	-	-	-	
	髄膜炎菌性髄膜炎	-	-	-	-	-	-	-	-	-	-	-	-	
	先天性風疹症候群	-	-	-	-	-	-	-	-	-	-	-	-	
	炭疸	-	-	-	-	-	-	-	-	-	-	-	-	
	ツツガムシ病	2	-	-	-	-	-	-	-	1	-	-	-	
	テング熱	-	-	-	-	-	-	-	-	-	1	-	-	
	日本紅斑熱	-	-	-	-	-	-	-	-	-	-	-	-	
	日本脳炎	-	-	-	-	-	-	-	-	-	-	-	-	
	乳児ポツリヌス症	-	-	-	-	-	-	-	-	-	-	-	-	
	破傷風	-	-	-	-	-	-	3	1	-	1	-	-	
	バンコマイシン耐性腸球菌感染症	-	-	-	-	-	-	-	-	-	-	-	-	
	ハンタウイルス肺症候群	-	-	-	-	-	-	-	-	-	-	-	-	
Bウイルス症	-	-	-	-	-	-	-	-	-	-	-	-		
ブルセラ病	-	-	-	-	-	-	-	-	-	-	-	-		
発疹チフス	-	-	-	-	-	-	-	-	-	-	-	-		
マラリア	-	-	-	-	-	1	-	-	-	-	-	-		
ライム病	-	-	-	-	-	-	-	-	-	-	-	-		
レジオネラ症	-	-	-	-	-	-	-	-	-	1	-	-		

注：( )内は無症状病原体保有者。 4類感染症は全数報告の疾患のみ。  
平成5年～10年の細菌性赤痢には、アメーバ赤痢も含む。

資料 = 東濃地域保健所

## 7 1 死因別の死亡者数

単位=人

平成15年

区 分	土 岐 市				東濃地域保健所管内			
	総 数	率 (対10万人)	男	女	総数	率 (対10万人)	男	女
総 数	543	866.7	288	255	1,680	762.8	910	770
脳血管疾患	67	106.9	31	36	215	97.6	97	118
悪性新生物	177	282.5	103	74	498	226.1	299	199
心 疾 患 (高血圧症を除く)	75	119.7	37	38	259	117.6	121	138
不慮の事故	19	30.3	12	7	60	27.2	34	26
肺 炎	48	76.6	23	25	139	63.1	77	62
自 殺	27	43.1	16	11	71	32.2	51	20
結 核	2	3.2	2	-	4	1.8	4	-
そ の 他	128	204.3	64	64	434	197.0	227	207

注：率は平成15年人口動態統計の人口(確定数)をもとに算出。

資料=東濃地域保健所

## 7 2 乳幼児健康診査の受診状況

単位=人・%

区分	乳児検診(4か月児)			1歳6か月児検診			3歳児検診		
	対象者数	受診者数	受診率	対象者数	受診者数	受診率	対象者数	受診者数	受診率
平成 3 年度	630	600	95.2	642	634	98.8	692	658	95.1
4	655	630	96.2	580	560	96.6	645	606	94.0
5	621	611	98.4	634	590	93.1	649	612	94.3
6	611	603	98.7	664	625	94.1	624	609	97.6
7	630	615	97.6	606	586	96.7	641	624	97.3
8	608	588	96.7	630	595	94.4	635	613	96.5
9	572	561	98.1	617	594	96.3	626	595	95.0
10	573	558	97.4	567	550	97.0	618	582	94.2
11	541	531	98.2	558	536	96.1	596	554	93.0
12	486	472	97.1	534	509	95.3	570	547	96.0
13	483	475	98.3	534	496	92.9	570	535	93.9
14	504	494	98.0	469	461	98.3	505	477	94.5
15	451	442	98.0	523	515	98.4	500	466	93.2

資料=健康増進課

### 7 3 乳幼児の予防接種の状況

単位=人・%

区分	ポリオ(春)			ポリオ(秋)			日本脳炎			3種混合(初回)		
	対象者数	被接種者数	接種率	対象者数	被接種者数	接種率	対象者数	被接種者数	接種率	対象者数	被接種者数	接種率
平成3年度	738	605	82.0	704	603	85.7	1,469	1,145	77.9	1,102	856	77.7
4	723	506	70.0	718	607	84.5	1,349	1,066	79.0	741	549	74.1
5	742	624	84.1	743	623	83.8	1,334	1,047	78.5	800	580	72.5
6	762	634	83.2	806	610	75.7	1,297	1,020	78.6	791	567	71.7
7	758	549	72.4	671	566	84.4	1,273	947	74.4	742	597	80.5
8	803	656	81.7	791	710	89.8	1,344	1,073	79.8	741	582	78.5
9	692	582	84.1	674	581	86.2	1,309	1,058	80.8	649	547	84.3
10	747	568	76.0	641	603	94.1	1,248	990	79.3	669	521	77.9
11	694	566	81.6	609	556	91.3	1,287	972	75.5	653	526	80.6
12	544	211	38.8	682	622	91.2	1,221	969	79.4	593	496	83.6
13	667	583	87.4	564	505	89.5	1,256	1,031	82.1	903	669	74.1
14	612	509	83.2	605	518	85.6	1,208	958	79.3	571	530	92.8
15	587	499	85.0	580	465	80.2	1,105	927	83.9	552	476	86.2

区分	3種混合(追加)			麻しん			風しん			BCG		
	対象者数	被接種者数	接種率	対象者数	被接種者数	接種率	対象者数	被接種者数	接種率	対象者数	被接種者数	接種率
平成3年度	862	762	88.4	674	487	72.3	-	-	-	608	597	98.2
4	917	708	77.2	769	622	80.9	-	-	-	582	569	97.8
5	621	448	72.1	712	592	83.1	-	-	-	625	607	97.1
6	675	503	74.5	600	554	92.3	-	-	-	604	595	98.5
7	720	551	76.5	837	794	94.9	665	589	88.6	543	539	99.3
8	720	546	75.8	721	666	92.4	614	578	94.1	612	609	99.5
9	702	541	77.1	668	619	92.7	588	531	90.3	607	596	98.2
10	723	591	81.7	612	539	88.1	608	536	88.2	556	539	96.9
11	591	486	82.2	641	552	86.1	646	541	83.7	601	596	99.2
12	601	481	80.0	579	475	82.0	572	467	81.6	480	474	98.8
13	538	401	74.5	573	504	88.0	624	510	81.7	486	480	98.8
14	593	421	71.0	512	426	83.2	1,145	919	80.3	495	487	98.4
15	600	531	88.5	564	515	91.3	631	511	81.0	487	474	97.3

注：平成12年度ポリオ(春)は、厚生省(当時)からポリオワクチンロット39の使用を見合わせるように通知があったため、接種率が低い。

資料=健康増進課

# 1 3 労働・社会保障

## 7 4 新規学校卒業者受入数

(1)中学生

区分	総数			管外(県内)			管外(県外)			管内		
	総数	男	女	総数	男	女	総数	男	女	総数	男	女
昭和 45年度	131	58	73	15	7	8	51	20	31	65	31	34
55	57	39	18	13	12	1	6	6	-	38	21	17
60	53	37	16	1	1	-	15	14	1	37	22	15
平成 元	27	...	...	1	...	...	6	...	...	20	13	7
2	11	10	1	-	-	-	1	1	-	10	9	1
3	13	10	3	1	-	1	-	-	-	12	10	2
4	8	5	3	3	1	2	1	-	1	4	4	-
5	3	-	3	-	-	-	-	-	-	3	-	3
6	9	6	3	-	-	-	-	-	-	9	6	3
7	8	5	3	-	-	-	-	-	-	8	5	3
8	7	2	5	-	-	-	-	-	-	7	2	5
9	1	1	-	-	-	-	-	-	-	1	1	-
10	-	-	-	-	-	-	-	-	-	-	-	-
11	1	1	-	-	-	-	-	-	-	1	1	-
12	1	1	-	-	-	-	-	-	-	1	1	-
13	-	-	-	-	-	-	-	-	-	-	-	-
14	2	-	2	-	-	-	-	-	-	2	-	2
15	2	1	1	-	-	-	-	-	-	2	1	1

資料=多治見公共職業安定所

(2)高校生

区分	総数			管外(県内)			管外(県外)			管内		
	総数	男	女	総数	男	女	総数	男	女	総数	男	女
昭和 45年度	167	47	120	1	1	-	34	15	29	132	41	91
55	102	40	62	15	4	11	12	9	3	75	27	48
60	169	62	107	30	17	13	4	4	-	135	41	94
平成 元	159	44	115	20	7	13	11	5	6	128	32	96
2	131	39	92	14	6	8	4	3	1	113	30	83
3	164	67	97	20	5	15	9	6	3	135	56	79
4	157	68	89	16	8	8	11	3	8	131	57	74
5	130	74	56	15	11	4	9	9	-	106	54	52
6	133	49	84	11	3	8	3	3	-	119	43	76
7	118	45	73	9	2	7	3	3	-	106	40	66
8	94	37	57	15	7	8	1	1	-	78	29	49
9	68	32	36	6	4	2	3	3	-	59	25	34
10	58	28	30	9	7	2	1	1	-	48	20	28
11	75	41	34	5	2	3	1	1	-	69	39	30
12	50	29	21	7	5	2	-	-	-	43	24	19
13	24	17	7	6	5	1	1	1	-	17	11	6
14	36	19	17	11	6	5	-	-	-	25	13	12
15	37	10	27	2	-	2	-	-	-	35	10	25

資料=多治見公共職業安定所

## 7 5 障害種類別の身体障害者数

各年4月1日現在

区分	総数	視覚障害	聴覚平衡 機能障害	音声言語 機能障害	肢体不自由	内部障害
昭和 40 年度	667	118	106	10	433	-
50	1,116	286	216	8	579	27
60	1,963	242	248	24	1,224	225
平成 2	1,862	182	227	25	1,097	331
3	1,927	182	232	25	1,123	365
4	1,961	181	230	24	1,137	389
5	2,049	179	226	24	1,174	446
6	2,102	183	223	25	1,190	481
7	2,170	182	221	26	1,209	532
8	2,275	180	218	25	1,266	586
9	2,358	182	221	24	1,297	634
10	2,527	187	230	26	1,365	719
11	2,609	186	234	29	1,409	751
12	2,819	189	238	30	1,497	865
13	2,863	188	243	29	1,514	889
14	2,816	185	239	26	1,487	879
15	2,768	172	229	26	1,448	893
16	2,879	179	233	29	1,499	939

注：昭和62年に死亡・転出の未届者を調査して、職権にて抹消した。

資料=福祉事務所

## 7 6 老人クラブ加入状況

各年4月1日現在

区分	クラブ数	会員数	60歳以上人口 (国勢調査)	加入率(%)
昭和 45 年度	44	2,458	6,199	39.7
55	59	3,384	8,676	39.0
平成 2	65	3,852	12,532	30.7
3	66	3,917	12,794	30.6
4	66	3,991	13,308	30.0
5	66	4,020	13,829	29.0
6	66	4,124	14,297	28.8
7	67	4,247	15,026	28.3
8	67	4,415	15,273	28.9
9	67	4,500	15,810	28.5
10	68	4,649	16,010	29.0
11	69	4,652	16,575	28.3
12	69	4,674	17,160	27.2
13	69	4,778	17,419	27.4
14	69	4,893	17,922	27.3
15	69	4,878	18,461	26.4
16	67	4,794	18,781	25.5
平成16年度 県計	3,140	241,150	566,646	42.6

注：国勢調査の年以外の60歳以上人口は、4月1日現在の推計人員である。

資料=福祉事務所・老人クラブ連合会

## 7 7 国民健康保険運営状況

区分	加入世帯数	加入者数 A	一般会計 繰入金 (千円)	国・県 補助金 (千円)	国 民 健 康		
					調定額 (千円)	収入済額 (千円)	未収額 (千円)
昭和30年度	1,890	8,374	2,800	2,903	4,798	4,057	741
35	6,282	28,547	-	20,484	20,472	20,118	354
40	6,002	24,445	1,000	75,147	65,309	64,151	1,158
45	6,008	22,735	-	165,912	133,136	132,173	963
50	6,495	23,365	-	449,340	347,914	343,904	4,010
55	7,329	23,810	4,000	897,621	735,063	721,913	13,510
56	7,449	23,670	4,000	866,449	854,479	836,949	17,530
57	7,623	23,587	4,000	1,030,146	895,286	876,548	18,738
58	7,838	23,662	4,000	1,090,672	911,907	891,470	20,436
59	7,995	23,625	4,000	1,112,182	899,916	869,139	20,777
60	8,175	23,625	4,000	1,171,759	1,032,331	1,008,029	24,302
61	8,332	23,606	4,000	901,275	1,171,182	1,141,169	29,143
62	8,427	23,296	4,000	905,291	1,247,570	1,211,731	35,839
63	8,421	22,902	4,000	864,790	1,277,288	1,245,839	31,449
平成元	8,415	22,347	4,000	961,224	1,295,996	1,268,534	27,462
2	8,367	21,683	50,000	971,039	1,358,615	1,331,063	27,552
3	8,498	21,334	50,000	977,236	1,431,858	1,400,469	31,389
4	8,685	21,149	-	945,049	1,480,195	1,443,625	36,570
5	8,825	20,949	-	958,931	1,433,738	1,398,202	35,536
6	9,096	21,069	-	1,050,218	1,421,235	1,382,503	38,732
7	9,378	21,292	3,400	1,149,906	1,504,228	1,465,013	39,215
8	9,669	21,696	5,361	1,193,284	1,604,688	1,557,901	46,787
9	9,961	22,105	6,349	1,152,543	1,770,752	1,710,387	60,365
10	10,292	22,657	6,598	1,194,763	1,828,921	1,757,448	71,473
11	10,631	23,193	9,923	1,409,718	1,896,577	1,812,601	83,976
12	10,903	23,488	10,333	1,499,502	2,043,490	1,954,525	88,965
13	11,232	23,905	11,010	1,612,249	2,096,976	2,001,544	95,432
14	11,526	24,435	6,612	1,565,933	2,031,208	1,927,073	104,135
15	11,942	25,119	6,093	1,713,020	1,852,412	1,760,170	92,241

注：昭和58年2月より、老人保健法施行。

保 険 料		保 険 給 付				
収納率 (%)	一人当たり負担額 (円)	療養諸費 B (千円)	老人保健医療費拠出金 C (千円)	その他の給付額 D (千円)	一人当たり給付額 (B+C+D)/A (円)	1人当たり受診率 (%)
84.5	573	7,477	-	60	900	166.5
98.3	717	40,227	-	405	1,423	278.8
98.2	2,672	103,748	-	1,150	4,291	332.7
99.3	5,856	254,365	-	4,040	11,366	447.4
98.9	14,890	718,351	-	42,451	32,562	516.2
98.2	30,872	1,447,904	-	139,323	66,662	557.5
97.9	36,100	1,539,352	-	151,006	71,414	585.8
97.9	37,957	1,588,602	38,082	167,237	76,055	590.9
97.7	38,539	1,159,063	491,884	97,473	73,891	532.4
97.6	37,668	1,200,513	621,588	99,560	81,340	490.5
97.6	43,696	1,420,795	640,111	129,064	92,697	538.6
97.4	49,577	1,546,054	614,712	152,525	97,996	681.3
97.1	53,324	1,637,448	610,202	166,834	103,201	705.7
97.5	55,772	1,722,623	676,152	178,710	113,787	747.1
97.9	57,994	1,784,267	692,143	176,268	118,704	772.1
98.0	62,658	1,827,198	709,387	190,860	125,787	804.5
97.8	67,116	1,855,272	672,815	183,248	127,090	844.0
97.5	69,989	1,982,949	584,903	222,289	131,928	870.2
97.5	68,439	2,059,514	600,997	249,975	138,932	874.7
97.3	67,456	2,162,399	737,289	258,352	149,890	899.0
97.4	70,648	2,332,285	833,233	273,524	161,518	928.0
97.1	73,962	2,345,443	829,321	301,286	160,216	966.4
96.6	80,106	2,374,215	786,024	298,042	156,448	977.2
96.1	80,722	2,457,160	942,649	306,993	163,605	1,028.7
95.6	81,774	2,524,843	1,163,341	315,594	172,629	1,052.1
95.6	87,001	2,560,573	1,138,030	316,517	170,943	1,080.8
95.4	87,721	2,544,953	1,263,068	308,869	172,219	1,103.2
94.8	83,127	2,327,382	1,392,297	321,397	165,381	1,047.8
95.0	73,745	2,736,634	1,302,335	327,656	173,837	1,108.3

資料=市民課

## 7 8 国民年金の受給及び適用状況

### (1) 受給状況

単位=人・円

区分	拠出年金受給権者の							
	総数	総額 (千円)	老齢年金		通算老齢年金		障害年金	
			受給者	一人当たり 平均年額	受給者	一人当たり 平均年額	受給者	一人当たり 平均年額
昭和40年度	40	898	-	-	-	-	3	28,000
50	1,217	232,304	918	185,672	142	89,280	72	396,200
60	4,396	1,424,267	3,060	372,399	1,109	128,970	132	664,277
平成 2	4,980	1,752,155	3,105	431,288	1,702	170,299	103	777,184
3	4,924	1,776,807	3,027	446,530	1,733	176,818	99	789,264
4	4,768	1,771,603	2,896	465,119	1,721	182,533	96	807,605
5	4,614	1,729,563	2,784	470,951	1,687	186,174	92	818,656
6	4,462	1,761,418	2,660	499,612	1,665	197,699	85	864,663
7	4,324	1,708,302	2,544	503,844	1,647	198,155	82	868,378
8	4,164	1,634,664	2,427	505,229	1,620	198,328	72	870,472
9	3,968	1,556,129	2,290	506,912	1,562	198,440	70	869,671
10	3,761	1,499,754	2,142	518,295	1,505	203,028	67	886,023
11	3,569	1,431,700	2,012	524,101	1,449	204,786	65	890,827
12	3,400	1,363,405	1,904	524,986	1,389	205,484	62	888,532
13	3,221	1,295,972	1,796	526,907	1,320	207,398	59	886,003
14	3,035	1,220,921	1,671	530,072	1,263	207,502	57	892,401
15	2,847	1,130,143	1,551	526,752	1,206	206,658	51	879,064

注：老齢年金には5年年金・特例年金を含み、障害年金は1級・2級の計であり、母子年金には準母子も含む。

区分	基礎年金受給権者の受給状況							
	総数	総額 (千円)	老齢基礎		障害基礎		遺族	
			受給者	一人当たり 平均年額	受給者	一人当たり 平均年額	受給者	一人当たり 平均年額
昭和40年度	-	-	-	-	-	-	-	-
50	-	-	-	-	-	-	-	-
60	-	-	-	-	-	-	-	-
平成 2	353	165,326	282	402,971	53	761,864	16	688,600
3	899	510,756	827	550,626	61	777,895	11	721,563
4	1,462	896,549	1,383	603,426	67	800,219	11	745,500
5	2,132	1,358,610	2,034	629,229	79	816,593	19	749,842
6	2,765	1,885,781	2,657	675,626	86	856,318	22	772,722
7	3,504	2,425,985	3,386	687,329	94	848,610	24	788,229
8	4,209	2,928,089	4,090	691,612	94	851,329	25	774,784
9	5,052	3,529,163	4,926	694,893	103	851,010	23	802,843
10	5,733	4,088,692	5,604	710,004	109	856,175	20	825,245
11	6,521	4,699,232	6,380	717,466	121	869,358	20	830,120
12	7,235	5,220,700	7,085	718,613	130	869,721	20	813,050
13	7,971	5,764,245	7,817	720,308	135	870,274	19	847,726
14	8,763	6,338,944	8,602	720,800	142	868,433	19	805,400
15	9,394	6,747,663	9,217	715,855	153	861,878	24	739,716



受給状況						福祉年金受給権者の受給状況				
母子年金		遺児年金		寡婦年金		総数	総額 (千円)	受給権者の区分		
受給者	一人当たり 平均年額	受給者	一人当たり 平均年額	受給者	一人当たり 平均年額			老齢	障害	母子 (遺族 基礎)
33	23,418	4	10,200	-	-	-	-	-	-	-
52	345,600	1	339,600	32	73,206	2,590	345,056	2,300	289	1
61	748,311	2	593,500	32	224,594	1,349	361,572	963	386	-
29	843,837	1	681,300	40	448,782	914	447,761	497	417	-
25	863,920	1	702,000	39	469,089	852	438,875	439	413	-
17	860,600	-	-	38	481,865	786	436,513	374	412	-
12	861,258	-	-	39	479,648	730	475,482	317	413	-
8	948,300	-	-	44	504,518	673	441,407	258	415	-
7	914,642	-	-	44	512,515	620	424,637	211	409	-
5	921,100	-	-	40	497,527	577	412,687	171	406	-
3	936,166	-	-	43	503,520	541	402,127	134	407	-
2	914,500	-	-	45	506,982	512	403,252	104	408	-
2	919,900	-	-	41	505,565	493	401,642	86	407	-
2	804,200	-	-	43	504,995	480	397,312	72	408	-
2	804,200	-	-	44	499,956	483	409,177	55	428	-
1	804,200	-	-	43	498,209	472	405,757	44	428	-
-	-	-	-	39	489,412	458	395,376	37	421	-

資料=市民課

(2)適用状況

区分	被保険者数				
	総数	強制加入	強制加入1	強制加入3	任意加入
昭和 35年度	10,438	8,673	-	-	1,765
40	10,578	8,760	-	-	1,818
45	11,697	9,457	-	-	2,240
50	13,369	11,067	-	-	2,302
55	13,447	10,614	-	-	2,833
60	11,860	9,214	-	-	2,646
平成 2	14,396	-	9,592	4,699	105
3	15,419	-	10,381	4,925	113
4	15,319	-	10,191	5,014	114
5	15,469	-	10,202	5,150	117
6	15,403	-	10,099	5,172	132
7	15,615	-	10,213	5,250	152
8	15,015	-	9,886	4,984	145
9	15,065	-	9,998	4,904	163
10	15,064	-	10,136	4,779	149
11	14,900	-	10,042	4,733	125
12	14,788	-	9,924	4,736	128
13	14,883	-	10,097	4,641	145
14	14,934	-	10,213	4,576	145
15	14,906	-	10,225	4,534	147

注：被保険者数は、法改正により区分が変更された。

資料=市民課

## 7 9 生活保護実数及び保護費の推移

各年3月31日現在

区 分	保護実数		総 額	保護費						
	世帯数	人 員		扶助費						施 設 事 務 費 及 び 委 託 事 務 費
				生活	住宅	教育	介護	医療	その他	
昭和61年度	100	142	214,923	26,909	2,287	440		184,013	113	1,161
62	99	131	158,778	31,240	2,604	409		122,321	20	1,184
63	86	120	165,266	32,913	3,936	543		126,501	123	1,250
平成元	79	99	137,036	26,691	3,291	319		105,420	-	1,315
2	66	80	159,208	29,147	3,324	293		122,723	60	2,661
3	63	78	144,826	28,028	3,440	387		110,288	-	2,683
4	60	77	135,270	26,901	3,214	461		101,675	303	2,716
5	68	93	161,445	32,367	3,736	268		122,207	97	2,770
6	68	91	167,338	37,946	4,719	467		121,225	191	2,790
7	71	98	191,717	39,241	5,184	594		143,633	269	2,796
8	82	106	222,307	47,095	6,336	582		165,562	336	2,396
9	79	101	227,527	48,121	6,563	471		170,209	393	1,770
10	77	95	227,062	48,938	7,337	470		168,163	364	1,790
11	75	89	206,400	47,580	7,524	295		148,806	417	1,778
12	82	98	238,628	46,360	8,202	253	561	181,429	47	1,776
13	98	122	248,090	57,927	10,210	213	638	176,735	555	1,812
14	102	121	250,943	69,622	13,059	325	1,022	164,092	1,041	1,782
15	110	131	281,326	79,914	17,458	378	1,257	180,285	189	1,845

注：その他は、出産・生業及び葬祭。

資料=福祉事務所

## 8 0 介護保険の要介護・要支援認定者数

各年3月31日現在

区分	要支援	要介護1	要介護2	要介護3	要介護4	要介護5	計
平成 12 年度	124	296	237	187	188	141	1,173
13	156	396	239	212	194	184	1,381
14	252	459	295	229	185	216	1,636
15	297	514	311	263	209	231	1,825

資料=介護保険課

## 8 1 保育所収容状況

### (1) 公立保育園

平成16年12月1日現在

区分	所在地	収容定員	収容人員						
			計	0歳	1歳	2歳	3歳	4歳	5歳
総数	-	1,080	938	13	52	102	355	358	58
下石保育園	下石町	80	69	-	3	7	25	34	-
山神 "	"	100	89	1	9	12	32	32	3
つまぎ "	妻木町	140	138	3	5	13	57	59	1
妻木西 "	"	-	-	-	-	-	-	-	-
つるさと "	鶴里町	60	49	-	1	4	16	13	15
曾木 "	曾木町	40	27	-	2	4	9	5	7
みなみ "	駄知町	100	75	2	4	6	37	26	-
あま池 "	"	70	51	-	-	4	24	23	-
ひだ "	肥田町	180	156	4	9	23	57	57	6
みつば "	泉町	60	49	-	-	-	24	25	-
いずみ "	"	60	49	-	3	7	13	26	-
久尻 "	"	190	186	3	16	22	61	58	26

資料=福祉事務所

### (2) 私立保育園

平成16年12月1日現在

区分	所在地	収容定員	収容人員						
			計	0歳	1歳	2歳	3歳	4歳	5歳
総数	-	270	254	1	5	25	88	108	27
花園保育園	土岐津町	180	165	1	3	9	58	70	24
土岐津 "	"	45	43	-	2	9	10	19	3
延命 "	泉町	45	46	-	-	7	20	19	-

資料=福祉事務所

# 1 4 物価・消費

## 8 2 岐阜県消費者物価指数の年間・月別推移（県下6市

平成12年=100

区分	総合	食料		住居
		生鮮食品を除く	持家の帰属家賃を除く	
平成 3 年平均	94.6	94.2	95.3	88.3
4	96.4	96.4	96.9	91.6
5	97.4	97.3	98.0	92.3
6	97.9	97.8	98.7	92.2
7	97.8	97.8	98.2	94.5
8	98.5	98.3	98.4	97.4
9	100.2	100.2	100.2	100.0
10	101.1	100.7	101.2	100.7
11	101.1	100.8	101.1	100.9
12	100.0	100.0	100.0	100.0
13	99.2	99.4	98.8	101.5
14	98.2	98.5	97.5	101.9
15	97.8	98.0	97.0	101.7
平成 15 年 1月	97.9	97.8	97.1	102.1
2	97.5	97.5	96.7	101.6
3	97.6	97.7	96.9	101.5
4	97.9	98.0	97.2	101.6
5	98.2	98.2	97.3	102.3
6	97.9	98.0	97.0	102.1
7	97.7	97.9	96.9	102.0
8	97.7	97.9	97.0	101.4
9	97.9	98.0	97.2	101.3
10	98.0	98.2	97.3	101.4
11	97.5	98.1	96.7	101.4
12	97.7	98.1	97.0	101.2

注：6市1町とは、土岐市・岐阜市・大垣市・高山市・多治見市・美濃市・笠松町。

総合は、持家の帰属家賃も含む。

1 町平均)

光熱・水道	家具・家事用品	被服及び履物	保健医療	交通・通信	教育	教養娯楽	諸雑費
92.9	117.3	97.7	84.5	103.9	73.1	95.2	90.8
92.0	118.8	100.3	87.4	103.9	82.2	97.2	95.2
91.8	117.0	100.3	88.3	104.1	87.5	99.4	96.6
92.5	113.7	100.7	89.4	103.0	90.5	100.4	98.1
94.1	113.0	100.6	89.6	102.5	92.4	98.8	98.3
95.4	108.9	102.0	90.0	101.2	94.6	98.4	99.4
99.6	107.0	104.4	94.2	101.3	96.2	99.7	99.6
99.3	105.5	104.8	100.4	99.7	96.9	101.0	100.6
98.0	104.9	103.9	100.3	99.5	98.5	100.8	101.2
100.0	100.0	100.0	100.0	100.0	100.0	100.0	100.0
100.8	95.3	98.8	101.1	99.3	100.7	97.3	99.7
99.7	91.0	95.2	100.7	98.6	101.4	95.1	99.0
98.7	89.0	89.5	104.4	98.5	101.9	94.1	100.1
97.8	89.8	87.3	101.2	98.5	101.6	94.1	99.0
97.8	90.2	84.5	101.2	98.6	101.6	94.0	99.3
97.8	89.8	86.7	101.5	99.0	101.6	94.1	99.4
98.9	90.0	89.6	105.5	99.0	102.0	93.4	99.4
98.9	89.5	91.4	105.4	98.8	102.0	93.8	99.4
98.9	88.8	91.2	105.4	98.5	102.0	93.9	99.4
99.0	88.5	88.4	105.5	98.5	102.0	94.2	101.1
99.0	88.7	85.3	105.5	98.3	102.0	96.3	101.0
99.0	88.2	91.1	105.5	98.1	102.0	95.0	101.0
99.0	88.1	92.4	105.2	98.1	102.0	94.5	100.8
99.0	87.9	92.8	105.3	98.1	102.0	92.7	100.3
98.9	88.0	92.9	105.3	98.2	102.0	93.6	100.5

資料=岐阜県消費者物価指数

### 8 3 消費者物価指数の推移

平成12年=100

区分	土岐市		
	指数	対前月比(%)	対前年(同月)比(%)
平成 3 年	95.1	-	2.9
4	96.3	-	1.3
5	97.5	-	1.2
6	98.0	-	0.6
7	97.8	-	0.2
8	97.9	-	0.1
9	99.3	-	1.4
10	100.2	-	0.9
11	100.4	-	0.2
12	100.0	-	0.4
13	100.0	-	0.0
14	99.2	-	0.8
15	98.7	-	0.5
平成 14 年 1 月	99.7	0.1	0.2
2	99.3	0.4	0.3
3	99.2	0.1	0.3
4	99.4	0.2	0.7
5	99.7	0.3	0.5
6	99.7	0.0	0.4
7	99.0	0.7	0.6
8	99.4	0.4	0.7
9	99.0	0.4	1.3
10	99.0	0.0	1.7
11	98.7	0.3	1.0
12	98.8	0.1	0.8
平成 15 年 1 月	98.6	0.2	1.1
2	98.3	0.3	1.0
3	98.5	0.2	0.7
4	98.8	0.3	0.6
5	98.9	0.1	0.8
6	98.8	0.1	0.9
7	98.6	0.2	0.4
8	98.6	0.0	0.8
9	99.0	0.4	0.0
10	99.3	0.3	0.3
11	98.7	0.6	0.0
12	98.8	0.1	0.0

注：6市1町とは、土岐市・岐阜市・大垣市・高山市・多治見市・美濃市・笠松町。

全国平均			6市1町平均		
指数	対前月比(%)	対前年(同月)比(%)	指数	対前月比(%)	対前年(同月)比(%)
95.1	-	3.3	94.6	-	2.8
96.7	-	1.6	96.4	-	1.8
98.0	-	1.3	97.4	-	1.1
98.6	-	0.7	97.9	-	0.6
98.5	-	0.1	97.8	-	0.1
98.6	-	0.1	98.5	-	0.7
100.4	-	1.8	100.2	-	1.7
101.0	-	0.6	101.1	-	0.9
100.7	-	0.3	101.1	-	0.0
100.0	-	0.7	100.0	-	1.1
99.3	-	0.7	99.2	-	0.8
98.4	-	0.1	98.2	-	1.0
98.4	0.2	1.4	98.5	0.2	1.0
97.9	0.5	1.6	98.0	0.5	1.2
98.1	0.2	1.2	98.1	0.1	0.9
98.4	0.3	1.1	98.2	0.1	1.2
98.7	0.3	0.9	98.4	0.2	1.2
98.6	0.1	0.7	98.4	0.0	1.1
98.2	0.4	0.8	98.1	0.3	0.7
98.5	0.3	0.9	98.5	0.4	0.6
98.5	0.0	0.7	98.1	0.4	1.4
98.3	0.2	0.9	98.1	0.0	1.4
98.3	0.0	0.4	98.0	0.1	0.9
98.3	0.0	0.3	98.1	0.1	0.6
98.0	0.3	0.4	97.9	0.2	0.6
97.7	0.3	0.2	97.5	0.4	0.5
98.0	0.3	0.1	97.6	0.1	0.5
98.3	0.3	0.1	97.9	0.3	0.3
98.5	0.2	0.2	98.2	0.3	0.2
98.2	0.3	0.4	97.9	0.3	0.5
98.0	0.2	0.2	97.7	0.2	0.4
98.2	0.2	0.3	97.7	0.0	0.8
98.3	0.1	0.2	97.9	0.2	0.2
98.3	0.0	0.0	98.0	0.1	0.1
97.8	0.5	0.5	97.5	0.5	0.5
97.9	0.1	0.4	97.7	0.2	0.4

資料=岐阜県消費者物価指数

# 15 所得

## 84 経済活動別市内総生産

単位=百万円・%

区 分	実 額		増加率(%)	構成比(%)	
	平成13年度	平成14年度	14年 / 13年	平成13年度	平成14年度
市内総生産	182,643	186,905	2.3	100.0	100.0
1. 産業	168,993	172,915	2.3	92.5	92.5
農業	193	206	6.4	0.1	0.1
林業	116	37	68.2	0.1	0.0
水産業	3	2	10.0	0.0	0.0
鉱業	1,150	869	24.4	0.6	0.5
製造業	53,717	58,167	8.3	29.4	31.1
建設業	11,267	12,545	11.3	6.2	6.7
電気・ガス・水道業	5,785	5,323	8.0	3.2	2.8
卸売・小売業	22,534	21,738	3.5	12.3	11.6
金融・保険・不動産業	31,999	32,378	1.2	17.5	17.3
運輸・通信業	15,589	15,420	1.1	8.5	8.3
サービス業	26,640	26,229	1.5	14.6	14.0
2. 政府サービス生産者	19,080	19,543	2.4	10.4	10.5
電気・ガス・水道業	1,228	1,535	25.0	0.7	0.8
サービス業	9,944	9,999	0.6	5.4	5.3
公務	7,909	8,009	1.3	4.3	4.3
3. 対家計民間非営利 サービス生産者	1,786	1,880	5.3	1.0	1.0
輸入税(控除)帰属利子	7,216	7,433	3.0	4.0	4.0
(再掲)					
第一次産業	312	245	21.4	0.2	0.1
第二次産業	66,134	71,582	8.2	36.2	38.3
第三次産業	123,414	122,511	0.7	67.6	65.5

資料=市町村民経済計算結果

注：推計方法の遡及改訂に伴い、過去に公表された数値とは必ずしも一致しない。



## 8 5 市民所得(分配)

単位=百万円・%

区 分	実 額		増加率(%)	構成比(%)	
	平成13年度	平成14年度	14年 / 13年	平成13年度	平成14年度
市民所得 (1+2+3)	159,909	155,695	2.6	100.0	100.0
1 雇用者報酬	113,034	110,079	2.6	70.7	70.7
賃金・俸給	96,606	93,848	2.9	60.4	60.3
雇主の現実社会負担	10,982	10,685	2.7	6.9	6.9
雇主の帰属社会負担	5,446	5,546	1.8	3.4	3.6
2 財産所得 (非企業部門)	5,041	4,104	18.6	3.2	2.6
一般政府	2,064	2,283	10.6	1.3	1.5
家計	7,096	6,368	10.3	4.4	4.1
対家計民間非営利団体	9	18	96.0	0.0	0.0
3 企業所得 (法人企業の分配所得受払後)	41,835	41,513	0.8	26.2	26.7
民間法人企業	6,917	6,783	1.9	4.3	4.4
公的企業	2,806	2,443	12.9	1.8	1.6
個人企業	32,111	32,287	0.5	20.1	20.7

資料=市町村民経済計算結果

注：推計方法の遡及改訂に伴い、過去に公表された数値とは必ずしも一致しない。

## 8 6 主要関連指標

区 分	平成13年度	平成14年度	増加率(%) 14年度 / 13年度
総 人 口 ( 人 )	63,019	62,794	0.4
就業者数(就業地ベース)(人)	31,896	31,151	2.3
総 面 積 ( h a )	11,601	11,601	0.0
人口一人当たり市民所得(千円)	2,537	2,479	2.3
就業者一人当たり市内総生産(千円)	5,726	6,000	4.8
1 h a 当たり市内総生産(千円)	15,744	16,111	2.3

資料=市町村民経済計算結果

注：総人口は、県推計人口。

推計方法の遡及改訂に伴い、過去に公表された数値とは必ずしも一致しない。

面積は、国土地理院が公表した面積だが、土岐市、多治見市、笠原町は境界未確定であり按分した数字を使用している。

### ～用語の解説～

#### (1)市内総生産

一定期間内(年度単位の1か年)に、市内の各産業の生産活動によって生産された財貨及びサービスの総額(生産額)から原材料費・燃料費・消耗品費等の経費を差し引いたものである。

#### (2)市民所得(分配)

市内に居住する経済主体(家計・企業・政府)が、市内及び市外の生産活動に参加、提供した生産要素(労働・土地・資本)に分配される報酬金額の合計であり、雇用者所得・企業所得・財産所得からなっている。

#### (3)主要関連指標

ア 人口1人当たりの市民所得(所得水準)

市民所得(分配)総額 / 総人口(10月1日現在)

イ 就業者1人当たりの市内総生産(労働生産性)

市内総生産総額 / 就業者総数(就業地ベース)

ウ 1 h a 当たり市内総生産(土地生産性)

市内総生産総額 / 総面積

## 8 7 県下14市の所得水準及び労働生産性

単位=千円

平成14年度

区分	所得水準	格差	労働生産性	格差
県 計	2,789	100.0	6,859	100.0
土 岐 市	2,479	88.9	6,000	87.5
岐 阜 市	2,877	103.2	6,386	93.1
大 垣 市	3,123	112.0	6,951	101.3
高 山 市	2,831	101.5	5,836	85.1
多 治 見 市	2,882	103.4	6,259	91.3
関 市	2,780	99.7	7,215	105.2
中 津 川 市	2,780	99.7	7,471	108.9
美 濃 市	2,622	94.0	7,434	108.4
瑞 浪 市	2,470	88.6	6,903	100.7
羽 島 市	2,805	100.6	5,556	81.0
恵 那 市	2,721	97.6	7,197	104.9
美濃加茂市	3,153	113.0	5,937	86.6
各 務 原 市	2,911	104.4	7,618	111.1
可 児 市	2,990	107.2	7,666	111.8

注：所得水準は、人口一人当たり市民所得。

資料=市町村民経済計算結果

労働生産性は、就業者一人当たり市内総生産。

# 16 教育・文化

## 88 市内学校の概況

平成16年5月1日現在

区分		園児・児童・生徒数						学級数	教職員数	創立記念日	
		総数	1年	2年	3年	4年	5年				6年
幼稚園	総数	437	-	-	-	-	-	-	17	47	
	土岐津	52	-	-	-	-	-	-	2	6	昭和46年4月1日
	下石	62	-	-	-	-	-	-	2	6	昭和48年4月1日
	妻木	61	-	-	-	-	-	-	2	6	昭和49年4月1日
	駄知	83	-	-	-	-	-	-	4	10	昭和53年4月1日
	肥田	61	-	-	-	-	-	-	2	7	昭和50年4月1日
	泉	87	-	-	-	-	-	-	4	8	昭和53年4月1日
	泉西	31	-	-	-	-	-	-	1	4	昭和53年4月1日
小学校	総数	3,636	563	565	609	613	634	652	122	192	
	土岐津	603	81	99	111	94	113	105	19	29	明治44年9月1日
	下石	397	63	70	57	60	75	72	13	20	明治 6年3月1日
	妻木	383	62	52	69	63	65	72	12	18	明治 6年6月
	鶴里	133	11	21	28	25	25	23	7	12	明治 6年4月6日
	曾木	45	11	3	10	8	5	8	4	8	明治 6年3月
	駄知	529	84	85	83	81	96	100	19	30	明治 6年3月
	肥田	381	64	58	61	68	54	76	14	22	明治 6年5月4日
	泉	710	117	102	119	135	122	115	20	29	明治 6年4月
	泉西	455	70	75	71	79	79	81	14	24	昭和55年4月1日
中学校	総数	1,853	585	624	644	-	-	-	59	131	
	土岐津	279	85	91	103	-	-	-	10	22	昭和22年4月1日
	西陵	407	131	129	147	-	-	-	13	26	昭和35年9月30日
	濃南	72	30	27	15	-	-	-	3	12	昭和24年4月1日
	駄知	240	82	79	79	-	-	-	8	19	昭和22年4月1日
	肥田	204	67	72	65	-	-	-	7	17	昭和22年4月1日
泉	651	190	226	235	-	-	-	18	35	昭和22年4月1日	

資料=学校基本調査

## 8 9 園児・児童・生徒数の推移

各年5月1日現在

区 分	園児・児童・生徒数			学級数			教職員数		
	幼稚園	小学校	中学校	幼稚園	小学校	中学校	幼稚園	小学校	中学校
昭和 30 年	-	6,840	3,497	-	141	69	-	186	117
35	-	7,281	3,221	-	153	74	-	233	140
40	-	5,456	3,445	-	145	85	-	...	...
45	-	6,078	2,761	-	166	74	-	249	149
50	538	6,611	2,979	16	182	80	20	229	144
55	1,006	6,759	3,198	27	181	86	39	251	165
56	899	6,746	3,196	25	176	81	38	264	165
57	882	6,657	3,269	25	185	88	45	260	169
58	802	6,498	3,291	25	182	67	42	256	168
59	793	6,235	3,307	25	176	88	42	251	170
60	723	5,938	3,425	24	168	91	43	239	170
61	733	5,563	3,469	25	160	90	44	224	177
62	685	5,239	3,444	24	156	90	39	224	173
63	631	5,007	3,230	22	153	86	37	218	167
平成 元	683	4,771	3,006	23	147	86	38	222	174
2	632	4,702	2,739	22	148	80	35	202	151
3	616	4,555	2,618	21	146	79	34	202	149
4	617	4,535	2,479	21	150	73	34	221	159
5	571	4,499	2,421	19	147	72	32	220	156
6	597	4,460	2,309	20	145	68	34	214	148
7	571	4,435	2,254	20	144	68	33	219	147
8	569	4,344	2,244	20	145	65	33	226	145
9	505	4,274	2,221	18	143	66	33	214	134
10	554	4,140	2,217	19	139	67	33	208	133
11	516	4,008	2,183	19	132	67	33	195	138
12	485	3,935	2,121	20	130	65	34	193	134
13	458	3,856	2,101	19	129	64	33	198	137
14	455	3,765	2,008	23	125	62	36	212	144
15	437	3,685	1,963	23	124	60	37	212	142
16	437	3,636	1,853	17	122	59	47	192	131

資料=学校基本調査

## 90 小学生の平均体位

### (1) 身長

単位=cm 平成16年4月

区分 学年 学校名	男 子						女 子			
	1年	2年	3年	4年	5年	6年	1年	2年	3年	4年
土岐津	116.2	122.0	127.6	131.7	136.5	143.6	115.2	121.1	129.4	132.4
下石	116.9	121.3	123.8	132.4	136.4	142.6	113.7	119.8	126.4	132.1
妻木	116.3	122.6	129.2	134.9	137.8	145.8	115.2	120.8	126.8	133.1
鶴里	113.8	117.6	127.3	131.7	133.2	147.3	113.2	121.1	126.4	129.8
曾木	114.8	119.8	123.0	140.8	138.9	145.3	114.1	117.3	125.7	131.3
駄知	115.6	120.4	128.0	133.7	137.9	146.0	116.0	122.5	126.1	134.8
肥田	114.4	121.3	128.6	131.5	138.6	144.7	115.1	120.7	125.6	132.4
泉	116.4	123.1	127.9	133.8	138.7	144.0	114.9	121.8	127.5	133.1
泉西	115.7	122.3	127.1	131.9	137.3	144.8	114.0	121.8	126.7	132.5
土岐市平均	115.8	121.8	127.5	132.9	137.4	144.6	114.8	121.3	127.1	132.8
前年度全国平均	116.7	122.5	128.2	138.7	139.0	145.2	115.8	121.6	127.4	133.5

### (2) 体重

単位=kg

区分 学年 学校名	男 子						女 子			
	1年	2年	3年	4年	5年	6年	1年	2年	3年	4年
土岐津	21.4	23.6	28.8	30.3	32.8	38.2	20.6	23.0	26.4	29.7
下石	21.6	23.2	24.5	30.6	31.9	38.8	19.9	23.0	27.1	28.5
妻木	21.2	23.3	27.5	30.7	33.7	38.5	20.9	22.4	26.5	29.0
鶴里	21.8	22.6	27.2	28.6	30.3	38.5	21.0	23.6	24.5	26.4
曾木	23.2	22.2	24.6	41.5	38.8	36.4	21.3	21.7	24.9	29.3
駄知	20.8	23.1	26.8	30.7	34.5	38.5	21.3	24.6	24.9	31.1
肥田	20.3	23.0	27.3	31.9	34.5	36.8	21.3	22.8	25.8	29.4
泉	21.7	24.5	27.9	31.6	35.0	38.3	19.9	24.9	25.8	29.3
泉西	21.1	23.6	27.3	29.4	33.4	39.5	19.7	23.3	26.0	28.7
土岐市平均	21.2	23.5	27.4	30.8	33.6	38.3	20.5	23.5	26.0	29.3
前年度全国平均	21.7	24.4	27.8	31.3	34.9	39.4	21.2	23.8	26.9	30.5

### (3) 座高

単位=cm

区分 学年 学校名	男 子						女 子			
	1年	2年	3年	4年	5年	6年	1年	2年	3年	4年
土岐津	64.6	67.3	71.4	71.6	74.1	77.1	61.3	66.6	71.1	71.8
下石	65.0	68.0	67.2	72.2	74.5	77.6	63.9	67.4	70.5	72.8
妻木	64.9	67.7	70.9	73.5	74.9	78.2	64.3	67.2	70.0	72.6
鶴里	63.3	65.0	68.9	71.8	72.7	79.7	63.9	67.7	69.0	70.6
曾木	63.4	65.8	68.7	76.1	76.4	77.3	64.3	61.8	68.7	71.9
駄知	63.9	66.2	69.4	72.0	74.7	76.8	64.3	66.8	68.7	72.7
肥田	63.6	67.4	70.4	72.0	74.8	77.1	65.5	67.5	69.0	72.2
泉	63.8	67.4	69.3	71.8	75.3	77.1	62.3	66.9	69.5	72.5
泉西	64.8	69.1	70.0	71.9	74.3	78.2	64.5	67.9	69.9	72.6
土岐市平均	64.3	67.4	69.9	72.1	74.6	77.5	63.5	67.2	69.8	72.4
前年度全国平均	65.0	67.7	70.4	72.8	75.1	77.9	64.6	67.4	70.1	72.8

資料=学校保健統計調査

## 9 1 中学生の平均体位

### (1) 身長

単位=cm 平成16年4月

5年	6年
138.7	146.1
137.9	144.9
138.3	144.8
135.3	145.8
135.4	148.4
139.7	145.7
136.6	145.6
139.3	144.8
139.8	145.2
138.7	145.2
140.2	147.1

区分	男子			女子		
学年	1年	2年	3年	1年	2年	3年
土岐津	150.1	157.0	163.6	149.8	153.8	154.8
西陵	151.5	157.2	164.0	150.6	152.9	154.0
濃南	149.8	160.6	164.5	150.8	150.4	151.0
駄知	150.4	158.8	166.6	150.0	151.9	155.4
肥田	150.7	157.8	165.4	150.1	152.4	154.8
泉	152.0	165.9	166.1	151.7	153.6	156.5
土岐市平均	151.1	160.7	165.1	150.7	153.0	155.3
前年度全国平均	152.6	160.0	165.4	152.1	155.1	156.7

### (2) 体重

単位=kg

5年	6年
33.6	36.5
32.5	37.2
31.3	38.1
30.0	40.3
32.7	36.9
34.0	36.9
31.6	36.9
33.6	37.4
34.1	39.4
33.0	37.7
34.7	40.0

区分	男子			女子		
学年	1年	2年	3年	1年	2年	3年
土岐津	43.1	47.8	53.2	42.9	47.5	51.5
西陵	43.2	48.4	52.5	42.5	44.9	48.7
濃南	40.9	51.0	56.7	40.1	48.8	50.4
駄知	42.3	48.5	54.9	42.8	46.8	49.0
肥田	42.1	47.6	57.1	42.8	46.9	49.3
泉	42.1	53.8	54.7	44.5	45.7	49.9
土岐市平均	42.4	50.3	54.3	43.1	46.3	49.7
前年度全国平均	45.1	50.3	55.4	44.8	48.1	50.9

### (3) 座高

単位=cm

5年	6年
75.2	77.3
75.5	77.6
74.7	78.5
73.3	79.6
72.7	81.1
75.2	77.8
73.9	78.3
74.9	79.5
76.4	78.7
75.1	78.7
76.0	79.5

区分	男子			女子		
学年	1年	2年	3年	1年	2年	3年
土岐津	81.2	83.6	86.5	82.4	83.2	85.1
西陵	80.5	82.5	88.1	79.6	80.2	83.9
濃南	80.2	86.4	88.8	81.1	82.5	81.0
駄知	81.1	85.1	90.1	82.0	83.2	85.3
肥田	80.4	83.7	89.4	80.5	82.8	84.3
泉	81.7	88.5	88.8	82.3	82.9	84.8
土岐市平均	81.1	85.5	86.2	81.4	82.5	84.6
前年度全国平均	81.3	85.0	88.1	82.2	83.8	84.8

資料=学校保健統計調査

## 9 2 中学卒業者の進路状況

区 分	総 数			進 学			就 職		
	総数	男	女	総数	男	女	総数	男	女
昭和 30 年度	1,281	655	626	...	...	...	...	...	...
35	716	357	359	393	204	189	273	136	137
40	1,269	642	627	831	447	384	313	139	174
45	928	488	440	756	399	357	84	44	40
50	952	487	465	867	442	425	36	13	23
51	1,000	538	462	925	486	439	32	15	17
52	1,021	514	507	951	479	472	34	15	19
53	1,114	581	533	1,028	540	488	40	16	24
54	1,009	569	540	1,024	523	501	29	16	13
55	1,111	572	539	1,029	524	505	37	13	24
56	1,980	503	477	902	462	440	40	23	17
57	1,111	570	541	1,017	523	494	48	27	21
58	1,111	573	538	1,018	523	495	51	26	25
59	1,046	549	497	950	487	463	53	36	17
60	1,122	571	551	1,029	515	514	46	29	17
61	1,127	535	592	1,028	476	552	50	36	14
62	1,172	559	613	1,059	490	569	56	43	13
63	1,161	578	583	1,062	509	543	53	41	12
平成 元	1,102	569	533	1,018	512	506	40	32	8

注：昭和50年度から区分新設された教育訓練機関等入学者は、就職・無業者・その他から分離したものの。

区 分	卒業生総数			高等学校等進 学 者 A			専修学校(高等課程)入学者 B			専修学校(一般課程)等入学者 C			公共職業能力開発施設等入学者 D		
	総数	男	女	総数	男	女	総数	男	女	総数	男	女	総数	男	女
平成 2 年度	967	489	478	898	466	432	12	2	10	26	9	17	-	-	-
3	931	474	457	879	445	434	7	3	4	20	10	10	-	-	-
4	839	418	421	806	405	401	6	2	4	8	4	4	-	-	-
5	855	421	434	823	405	418	6	1	5	10	6	4	-	-	-
6	776	383	393	743	366	377	6	4	2	8	3	5	-	-	-
7	784	400	384	748	378	370	10	2	8	10	8	2	-	-	-
8	749	387	362	707	364	343	12	3	9	6	5	1	-	-	-
9	714	363	351	678	344	334	21	7	14	3	1	2	-	-	-
10	766	405	361	703	370	333	30	11	19	3	3	-	2	2	-
11	734	373	361	686	343	343	28	15	13	-	-	-	4	4	-
12	702	384	318	667	364	303	12	4	8	4	2	2	-	-	-
13	742	402	340	695	364	331	13	10	3	4	2	2	1	1	-
14	688	335	333	614	300	314	27	16	11	-	-	-	-	-	-
15	685	348	337	660	330	330	9	5	4	-	-	-	-	-	-

注：平成2年度から区分変更のため別掲。



就職・進学			教育訓練機関等入学者			無業者			その他(死亡・不詳等)		
総数	男	女	総数	男	女	総数	男	女	総数	男	女
...	...	...				...	...	...	...	...	...
8	5	3				41	11	30	1	-	1
38	22	16				87	34	53	-	-	-
38	20	18	区分新設			49	24	25	1	1	-
9	4	5	35	26	9	5	2	3	-	-	-
8	3	5	34	33	1	1	1	-	-	-	-
12	5	7	20	12	8	4	3	1	-	-	-
7	3	4	34	19	15	5	3	2	-	-	-
6	3	3	49	27	22	1	-	1	-	-	-
9	4	5	36	31	5	-	-	-	-	-	-
10	3	7	26	15	11	2	-	2	-	-	-
6	3	3	35	16	19	5	1	4	-	-	-
12	6	6	26	16	10	4	2	2	-	-	-
15	7	8	27	19	8	1	-	1	-	-	-
11	6	5	31	19	12	5	2	3	-	-	-
5	4	1	39	16	23	5	3	2	-	-	-
16	10	6	34	13	21	7	3	4	-	-	-
19	10	9	31	16	5	6	2	4	-	-	-
16	11	5	26	13	13	2	1	1	-	-	-

就業者			左記以外の者			死亡・不詳			左記Aのうち 就職している 者(再掲)			左記Bのうち 就職している 者(再掲)			左記Cのうち 就職している 者(再掲)		
総数	男	女	総数	男	女	総数	男	女	総数	男	女	総数	男	女	総数	男	女
22	11	11	9	1	8	-	-	-	1	-	1	-	-	-	-	-	-
22	15	7	3	1	2	-	-	-	6	1	5	1	1	-	1	-	1
19	7	12	-	-	-	-	-	-	4	1	3	-	-	-	-	-	-
12	6	6	4	3	1	-	-	-	-	-	-	-	-	-	-	-	-
16	8	8	1	1	-	-	-	-	2	1	1	-	-	-	-	-	-
11	9	2	3	1	2	2	2	-	-	-	-	-	-	-	-	-	-
20	11	9	4	4	-	-	-	-	2	1	1	-	-	-	-	-	-
7	7	-	5	4	1	-	-	-	2	2	-	-	-	-	-	-	-
21	17	4	7	5	2	-	-	-	-	-	-	-	-	-	-	-	-
12	9	3	4	2	2	-	-	-	-	-	-	-	-	-	-	-	-
10	9	1	9	5	4	-	-	-	3	1	2	-	-	-	-	-	-
16	14	2	13	11	2	-	-	-	-	-	-	-	-	-	-	-	-
11	8	3	16	11	5	-	-	-	1	-	1	-	-	-	-	-	-
8	6	2	8	7	1	-	-	-	-	-	-	-	-	-	-	-	-

資料=学校基本調査

### 9 3 学校施設の状況

単位 = m<sup>2</sup>

平成15年5月1日現在

区 分	学校建物の面積			校舎の構造(再掲)		学校敷地面積			
	総 数	校 舎	屋内 運動場	木造・ 鉄骨造	鉄筋 コンク リート造	総 数	屋外 運動場	建物敷地	
総 数	84,914	71,089	13,824	5,155	65,933	400,320	236,250	164,070	
幼稚園	総 数	4,517	4,517	-	21	4,496	22,706	11,261	11,445
	土岐津	647	647	-	-	647	2,581	1,354	1,227
	下 石	568	568	-	-	568	3,258	1,965	1,293
	妻 木	582	582	-	-	582	2,100	1,100	1,000
	駄 知	921	921	-	-	921	5,917	2,261	3,656
	肥 田	494	494	-	21	473	2,550	1,400	1,150
	泉	736	736	-	-	736	3,073	1,571	1,502
泉 西	569	569	-	-	569	3,227	1,610	1,617	
小学校	総 数	46,780	38,937	7,843	4,540	34,396	215,675	120,447	95,228
	土岐津	6,948	5,946	1,002	144	5,802	22,827	10,531	12,296
	下 石	5,629	4,692	937	59	4,632	18,133	8,510	9,623
	妻 木	4,695	3,789	906	589	3,200	26,155	14,456	11,699
	鶴 里	2,991	2,364	627	604	1,760	19,706	14,616	5,090
	曾 木	2,123	1,628	495	102	1,526	8,671	5,575	3,096
	駄 知	7,501	6,499	1,002	299	6,200	50,079	29,068	21,011
	肥 田	4,719	3,904	815	32	3,872	21,600	12,000	9,600
	泉	6,601	5,568	1,033	2,642	2,926	23,601	12,538	11,063
泉 西	5,573	4,547	1,026	69	4,478	24,903	13,153	11,750	
中学校	総 数	33,616	27,635	5,981	594	27,041	161,939	104,542	57,397
	土岐津	5,387	4,432	955	148	4,284	32,340	23,340	9,000
	西 陵	7,215	6,155	1,060	61	6,094	27,267	15,760	11,507
	濃 南	3,091	2,348	743	57	2,291	13,360	8,685	4,675
	駄 知	5,478	4,422	1,056	82	4,340	34,950	20,883	14,067
	肥 田	4,165	3,266	899	103	3,163	24,657	15,817	8,840
泉	8,280	7,012	1,268	143	6,869	29,365	20,057	9,308	

注：建物面積中、格技場、プール管理棟は除く。  
敷地面積中、実験実習地等は除く。

資料=教育委員会庶務課

## 9 4 学校開放施設（体育施設）利用状況

### （1）小学校

単位=人

区分	平成9年度	平成10年度	平成11年度	平成12年度	平成13年度	平成14年度	平成15年度	平成16年度
総数	42,176	46,744	45,400	46,144	46,849	45,464	42,627	42,173
土岐津	7,002	6,970	7,248	7,474	7,196	6,524	6,117	5,101
下石	5,122	5,446	5,066	6,324	6,074	6,610	6,781	5,883
妻木	4,972	5,031	5,126	5,127	5,866	5,702	2,323	5,516
鶴里	2,546	2,175	1,761	2,039	1,746	1,474	1,739	970
曾木	648	1,182	931	352	847	997	1,234	230
駄知	5,171	5,865	6,057	6,493	6,895	8,430	8,217	6,444
肥田	1,907	2,089	2,253	2,598	2,539	2,802	2,282	3,232
泉	8,985	12,298	12,200	11,399	11,485	9,062	10,187	9,696
泉西	5,823	5,688	4,758	4,338	4,201	3,863	3,747	5,101

### （2）中学校

単位=人

区分	平成9年度	平成10年度	平成11年度	平成12年度	平成13年度	平成14年度	平成15年度	平成16年度
総数	32,870	33,155	33,624	38,115	43,675	42,059	38,502	48,259
土岐津	5,386	5,901	6,696	5,904	6,211	4,872	2,685	2,033
西陵	5,624	5,012	5,097	6,618	7,353	5,779	3,096	8,528
濃南	530	981	1,553	1,610	2,410	2,504	3,305	4,042
駄知	5,655	5,200	5,742	7,751	10,430	11,249	11,333	9,984
肥田	2,841	2,888	3,762	3,533	3,473	3,376	3,788	3,428
泉	12,834	13,173	10,774	12,699	13,798	14,279	14,295	20,244

資料=スポーツ振興課

## 9 5 体育施設利用状況

単位=人

		平成7年度	平成8年度	平成9年度	平成10年度	平成11年度
駄知体育館		6,455	6,797	3,559	5,842	4,830
肥田体育館		4,343	4,915	7,271	5,183	4,927
土岐津体育館		8,593	10,513	10,044	12,213	9,877
西部体育館		3,558	4,929	6,211	5,454	7,061
総合公園	野球場	17,910	19,159	16,443	15,801	13,516
	多目的広場	14,588	12,164	9,340	11,701	14,048
	テニスコート	15,920	17,460	16,074	18,611	18,113
	ゲートボール場	1,290	1,880	1,457	1,672	1,733
	計	49,708	50,663	43,314	47,785	47,410
敷島公園	野球場	1,925	1,700	2,350	3,025	1,648
	テニスコート	35	5	0	0	0
駄知公園		5,560	5,100	4,835	4,210	3,760
大徳原球場		5,025	5,025	5,250	6,070	3,774
武道館		7,140	2,203	2,259	2,148	1,532
弓道場		2,108	1,630	1,404	2,363	4,171
ウエトリフティング 練習場		-	-	-	-	-
射撃場		1,313	休 止	521	881	1,095
入ホ°-ツセンター		10,382	11,586	11,097	11,459	11,262
市民フ°-ル		37,246	26,120	26,341	24,246	23,461
活動センター		51,220	44,257	41,370	45,302	41,671

平成12年度	平成13年度	平成14年度	平成15年度	平成16年度
4月～9月 2,415	-	10,937	13,188	18,075
4,940	4,816	3,301	2,839	2,854
9,676	8,148	9,025	8,930	8,803
6,792	6,818	6,827	5,058	6,267
15,819	21,305	18,009	24,521	28,991
13,984	14,374	19,748	20,978	23,225
19,386	22,378	24,390	26,002	22,955
1,507	1,344	1,686	1,536	1,800
50,696	59,401	63,833	73,037	76,971
2,823	4,213	3,192	3,547	2,943
0	0	0	0	0
4,700	4,460	3,479	4,990	4,934
6,776	6,045	8,573	5,898	5,916
9,450	10,400	9,984	15,620	13,037
5,114	4,132	4,925	5,019	5,072
8月～3月 1,095	5,231	7,700	7,700	4,030
1,748	2,416	2,595	3,009	2,660
10,547	10,523	11,095	12,557	11,053
26,804	21,651	22,748	18,903	19,629
35,967	37,997	36,641	41,024	37,276

資料=スポーツ振興課

9 6 文化財

(1)有形文化財

区分	種別	名称	員数
県指定	彫刻	釈迦如来立像	1軀
	書跡	夢窓国師筆果山条幅	1幅
	書跡	紙本墨書此山妙在墨跡	1幅
	絵画	絵馬	2面
	工芸品	元屋敷古窯出土品	1式
市指定	工芸品	四耳壺	1個
	典籍	陶祖系図	1幅
	工芸品	香炉	2基
	絵画	白隠禅師の「だるま」	1幅
	工芸品	香炉	1基
	工芸品	刀剣	1振
	絵画	絹本着色 釈迦三尊仏画像	1幅
	絵画	絹本着色 十六善神像	1幅
	書跡	豊鏡宮御染筆「崇禅寺」	1幅
	書跡	豊鏡宮御染筆「禅窟」	1幅
	工芸品	太刀	1振
	古文書	八幡神社の棟札	6枚
	典籍	景延筑後守宣任「口宣案」	1幅
	典籍	瀬戸大窯焼物並唐津窯取立之来由書	1幅
	典籍	妻木城主に対する家康の書翰	1幅
	工芸品	美濃伊賀花生	1個
	工芸品	和鏡	1個
	書跡	古田織部正軸	1軸
	工芸品	白山神社の狛犬	1対
	工芸品	袈裟九条裂交金爛法衣	1衣
	建造物	崇禅寺総門	1棟
	典籍	写経「大乘妙典」一部	1巻
	工芸品	白山神社の大狛犬	1対
	絵画	絵馬「枯木に鷹」	1面
	有形民俗資料	鬼面	2面
	建造物	八剣神社本殿	1棟
	工芸品	八剣神社社額	1面
	古文書	八剣神社の棟札	1枚
	工芸品	獅子頭	1個
	工芸品	刀剣	1振
	建造物	崇禅寺唐門	1棟
	建造物	八幡神社本殿	1棟
	彫刻	十王尊	10軀
	工芸品	八剣神社の狛犬	2対及び1軀
	考古資料	突帯文壺	1点
	彫刻	南宮神社の狛犬	1軀
	歴史資料	土岐頼貞の位牌	1基
	考古資料	八幡神社の八角経筒	1点
	工芸品	八王子神社の鰐口	1点
	有形民俗資料	本郷の馬具	2背
古文書	八剣神社の棟札	19枚	
古文書	白鳥神社の棟札 他	115点	
工芸品	八王子神社の高坏	1点	
建造物	南宮神社本殿附棟札	1棟27枚	

所在地	所有者・管理者	指 定 年 月 日
妻木町55	崇禅寺	昭和31年2月24日
妻木町55	崇禅寺	昭和31年11月14日
妻木町55	崇禅寺	昭和35年10月3日
妻木町3051-1	八幡神社	昭和35年10月3日
泉町久尻1263	土岐市	昭和46年6月18日
泉町	個人	昭和31年5月9日
泉町久尻1282-1	清安寺	昭和31年5月9日
妻木町55	崇禅寺	昭和31年5月9日
妻木町55	崇禅寺	昭和31年5月9日
妻木町1365	妻木陶磁器工業組合	昭和31年5月9日
妻木町3051-1	八幡神社	昭和31年5月9日
妻木町55	崇禅寺	昭和31年5月9日
妻木町55	崇禅寺	昭和31年5月9日
妻木町55	崇禅寺	昭和31年5月9日
妻木町55	崇禅寺	昭和31年5月9日
妻木町3051-1	八幡神社	昭和33年6月1日
妻木町3051-1	八幡神社	昭和33年10月1日
泉町	個人	昭和34年3月17日
泉町	個人	昭和34年3月17日
妻木町	個人	昭和34年3月17日
泉町	個人	昭和35年9月26日
泉町	個人	昭和35年9月26日
泉町	個人	昭和35年9月26日
泉中窯町一丁目39	白山神社	昭和36年7月5日
妻木町55	崇禅寺	昭和40年12月11日
妻木町55	崇禅寺	昭和40年12月11日
妻木町55	崇禅寺	昭和40年12月11日
泉中窯町一丁目39	白山神社	昭和44年2月24日
妻木町3051-1	八幡神社	昭和44年2月24日
妻木町3051-1	八幡神社	昭和44年2月24日
肥田町肥田1581-1	八剣神社	昭和51年1月23日
肥田町肥田1581-1	八剣神社	昭和51年1月23日
肥田町肥田1581-1	八剣神社	昭和51年1月23日
肥田町肥田1581-1	八剣神社	昭和51年1月23日
肥田町肥田1581-1	八剣神社	昭和51年5月31日
妻木町55	崇禅寺	昭和57年3月25日
妻木町3051-1	八幡神社	昭和57年3月25日
土岐津町土岐口1499-1	御幸町十王堂保存会	昭和57年3月25日
下石町1331	八剣神社	平成元年7月20日
妻木町1104-6	大性院	平成5年1月22日
土岐津町高山484	南宮神社	平成5年1月22日
泉東窯町一丁目6	延命寺	平成5年1月22日
妻木町3051-1	八幡神社	平成5年1月22日
鶴里町細野477	八王子神社	平成5年2月9日
土岐津町土岐口1253	本郷町	平成5年10月8日
妻木町1887-29	八剣神社	平成6年7月13日
鶴里町柿野2240	白鳥神社	平成7年11月17日
鶴里町細野477	八王子神社	平成7年11月17日
土岐津町高山484	南宮神社	平成11年5月11日

資料=文化振興課

## 9 6 文化財(つづき)

### (2)無形文化財

区 分	種 別	名 称
市指定無形文化財	民俗芸能	八幡神社の流鏝馬
	民俗芸能	打囃子
	工芸技術	青磁の技法
	工芸技術	高麗青磁の技法
	工芸技術	白磁・彩磁の技法
	工芸技術	織部の技法
	工芸技術	木工芸の技法
	工芸技術	志野の技法
	工芸技術	志野の技法
	工芸技術	志野の技法

### (3)史跡・名勝・天然記念物

区 分	種 別	名 称
国指定	天然記念物	美濃の壺石
	史跡	乙塚古墳附段尻巻古墳
	天然記念物	白山神社のハナノキ及びヒトツバタゴ
県指定	史跡	元屋敷陶器窯跡
	史跡	炭焼古墳
	史跡	妻木城跡
市指定	史跡	妻木城土屋敷跡
	史跡	土岐頼貞・頼遠の館跡(大富館跡)
	史跡	肥田三栗塚及び浅野館跡
	史跡	高山城跡
	天然記念物	稚児岩
	史跡	郷ノ木窯跡
	天然記念物	湿地帯植物(6か所)
	史跡	隠居山遺跡
	天然記念物	五斗蒔のハナノキ
	史跡	追沢の宝篋印塔(2基)
	天然記念物	細野のシデコブシ自生地
	史跡	窯屋敷の石造物群
	史跡	雨池の宝篋印塔
史跡	郷の石造物群	



所在地	保持者・保存会	指 定 年 月 日
妻木町	流鎚馬保存会	昭和31年5月9日
曾木町	土岐市打囃子保存会	昭和34年3月17日
下石町	中嶋正男	昭和62年4月8日
下石町	中嶋正男	平成4年3月12日
駄知町	塚本司郎	平成4年3月12日
泉町	永江港史	平成11年3月25日
妻木町	長谷川英二	平成11年3月25日
泉町	酒井甲夫	平成14年10月8日
下石町	林正太郎	平成14年10月8日

資料=文化振興課

所在地	所有者・管理者	指 定 年 月 日
土岐津町土岐口	土岐市	昭和9年1月22日
泉町久尻1332・1167	土岐市	昭和9年9月9日
泉中窯町一丁目3	白山神社	昭和18年2月19日
泉町久尻1245-1 他	土岐市	昭和42年12月11日
泉町定林寺804-3	土岐市	昭和31年11月14日
妻木町	土岐市	昭和31年11月14日
妻木町字御殿跡	土岐市	昭和32年3月25日
泉大島町付近一帯	土岐市	昭和31年5月9日
肥田町浅野字三栗	土岐市	昭和31年5月9日
土岐津町高山	土岐市	昭和31年5月9日
駄知町滝ヶ洞	国土交通省	昭和31年5月9日
曾木町郷ノ木	土岐市	昭和31年5月9日
泉町定林寺 他	土岐市	昭和51年1月23日
泉町久尻大坪	土岐市	昭和49年5月7日
泉町久尻1429-8	土岐市	昭和51年1月23日
土岐津町土岐口653-1	陶元町	昭和59年10月20日
鶴里町細野	個人	平成5年1月22日
下石町	個人	平成5年1月22日
駄知町	個人	平成5年1月22日
駄知町	個人	平成5年1月22日

資料=文化振興課

# 17 消 防

## 97 消防力の推移

単位=人・台

区 分	消防団員数	消防職員数	消防ポンプ自動車								
			ポンプ自動車	普通消防ポンプ自動車	水そう付消防ポンプ自動車	高所作業車	自動車	化学消防自動車	救助工作車	水槽車	ポンプ
昭和 41 年	503	49	17	-	-	1	-	-	-	25	13
45	502	53	18	-	-	1	-	-	-	27	25
50	503	63	17	1	-	1	-	-	-	27	25
51	503	63	17	1	-	1	-	-	-	27	25
52	503	63	16	2	-	1	-	-	-	28	25
53	503	63	15	3	-	1	-	-	-	28	25
54	503	63	15	3	-	1	-	-	-	28	25
55	503	63	15	3	-	1	-	-	-	28	25
56	503	63	15	3	-	1	1	-	-	28	25
57	503	63	15	3	-	1	1	-	-	28	25
58	503	63	15	3	-	1	1	-	-	28	25
59	503	63	15	3	-	1	1	-	-	28	25
60	502	63	15	3	-	1	1	-	-	24	24
61	502	63	15	3	-	1	1	-	-	24	24
62	502	63	15	3	-	1	1	-	-	24	24
63	502	63	15	3	-	1	1	-	-	24	24
平成 元	502	63	15	3	-	1	1	-	-	24	24
2	502	63	15	3	-	1	1	-	-	24	24
3	498	63	15	3	-	1	1	-	-	24	24
4	497	63	15	3	-	1	1	-	-	24	24
5	503	63	15	3	-	1	1	1	-	24	24
6	503	63	15	3	-	1	1	1	1	24	24
7	503	64	15	3	-	1	1	1	1	24	24
8	503	64	15	3	-	1	1	1	1	24	24
9	500	65	15	3	1	1	1	1	1	24	24
10	503	65	15	3	1	1	1	1	1	24	24
11	503	65	15	3	1	1	1	1	1	23	23
12	503	65	15	3	1	1	1	1	1	23	23
13	503	65	15	3	1	1	1	1	1	23	23
14	503	65	15	3	1	1	1	1	1	23	23
15	478	65	15	3	1	1	1	1	1	23	22
16	480	65	15	3	1	1	1	1	1	23	22

			消防水利						(警報施設) サイレン	消防器具庫
救急自動車	自動車	その他の 消火栓	防火水そう		河川・溝等	プール	濠池等	その他		
			40・以上	41・未満						
-	-	442	34	119	区分新設			59	18	40
2	1	566	21	97	37	12	16	-	19	32
3	1	769	48	130	39	16	14	-	22	34
3	2	789	48	134	39	16	14	-	22	34
3	2	804	48	139	39	16	14	-	22	34
3	2	820	50	142	39	16	14	-	22	34
3	2	834	52	145	39	16	14	-	22	34
3	2	849	53	148	39	16	14	-	22	34
3	4	860	53	152	39	17	14	-	22	34
3	5	873	53	157	39	17	14	-	22	34
3	5	880	55	158	39	17	14	-	22	34
3	4	890	51	160	32	18	8	-	22	34
3	6	900	53	161	32	18	8	-	22	34
3	6	911	53	166	32	18	8	-	22	34
3	6	985	51	171	28	18	8	-	22	34
3	6	1,000	51	176	28	17	8	-	22	34
3	6	1,022	38	181	28	17	8	-	22	34
3	7	1,049	38	186	28	17	8	-	22	34
3	8	1,064	38	188	28	17	8	-	22	34
3	8	1,074	40	185	28	17	8	-	22	34
3	8	1,112	44	183	28	17	8	-	22	34
3	8	1,224	47	183	28	17	8	-	22	34
3	8	1,243	51	180	28	17	8	-	22	34
3	8	1,268	56	181	28	17	8	-	22	34
3	8	1,288	60	179	28	18	9	-	22	34
3	9	1,364	72	165	28	18	9	-	22	34
4	9	1,439	75	160	28	15	9	-	22	34
4	9	1,480	78	160	20	15	9	-	22	33
4	9	1,530	82	159	20	15	9	-	22	33
4	10	1,571	91	158	20	15	9	-	22	33
4	10	1,580	95	158	16	15	7	-	22	33
4	10	1,597	99	158	16	15	7	-	22	33

資料=消防署

## 9 8 火災発生件数及び損害見積額

単位=件・千円

区 分	出火件数					焼損面積	
	総 数	建 物	林 野	車 両	そ の 他	建 物 (m <sup>2</sup> )	林 野 (a)
昭和 41 年	16	13	3	-	-	748	34
45	77	38	34	4	1	2,950	1,183
50	67	25	15	1	26	508	335
51	73	26	9	-	38	2,437	208
52	61	23	5	4	29	921	67
53	78	31	13	5	29	690	145
54	64	34	10	-	20	1,850	119
55	57	23	4	1	29	752	10,685
56	43	29	1	1	20	1,198	1
57	68	34	7	4	23	3,095	118
58	54	26	9	2	17	1,136	68
59	52	21	9	1	21	1,390	28
60	48	28	2	1	17	1,799	23
61	64	32	5	3	24	1,599	28
62	43	19	6	2	16	1,198	33
63	46	21	9	1	15	1,512	43
平成 元	51	22	8	6	15	1,033	94
2	33	16	1	1	16	1,036	1
3	36	19	4	3	10	975	38
4	28	18	1	1	8	461	2
5	30	16	2	3	9	1,166	2
6	57	26	9	7	15	815	79
7	38	16	7	5	10	658	261
8	48	21	5	-	22	1,294	413
9	58	20	10	2	26	1,003	87
10	40	19	5	-	16	858	26
11	47	24	5	11	7	499	34
12	38	12	2	4	20	146	25
13	47	18	-	8	21	1,597	-
14	38	16	-	6	16	724	-
15	31	19	1	7	4	550	1,200
16	32	17	3	4	8	1,039	71

羅 災 世 帯	死 者	負 傷 者	損害見積額(千円)				
			総 数	建 物	林 野	車 両	そ の 他
5	-	-	6,990	6,972	18	-	-
17	3	4	33,837	33,490	187	160	-
13	-	2	7,191	7,138	33	20	-
13	-	13	133,428	132,041	1,384	-	3
21	2	6	40,445	39,943	3	493	6
24	-	3	13,630	12,957	74	599	-
1	-	-	71,948	71,074	874	-	-
3	-	4	210,453	14,483	195,749	215	6
15	-	3	48,510	48,403	-	100	7
25	1	6	91,479	89,984	39	795	661
22	1	3	50,352	50,092	75	170	15
22	1	10	107,282	106,936	145	60	141
15	-	2	149,603	148,817	365	80	341
25	3	3	62,219	60,698	87	1,193	241
9	-	1	32,045	31,848	110	74	13
12	2	4	65,993	65,480	9	490	14
-	4	6	49,922	47,749	3	2,120	50
10	1	5	53,256	53,156	-	12	88
11	-	3	95,630	95,432	-	106	92
11	-	3	55,278	54,624	-	554	100
13	1	3	58,749	57,540	-	1,209	-
16	2	4	32,021	28,408	-	2,827	786
11	1	4	34,154	28,379	2,832	2,485	458
21	2	7	68,851	68,137	600	-	114
9	3	4	87,366	85,884	-	1,275	207
14	-	3	52,479	52,441	-	-	38
9	1	5	63,679	61,062	350	2,103	164
10	-	3	4,270	3,819	5	416	30
25	1	6	64,420	60,663	-	3,112	645
10	1	5	63,488	62,138	-	1,350	-
24	1	5	55,497	37,934	-	1,123	16,440
11	1	2	51,061	42,410	6,531	2,120	-

資料=消防署

## 99 火災原因別の発生状況

区 分	死傷者数		計	出 火	
	死 者 (人)	負傷者 (人)		たばこ	こんろ
平成9年	3	4	58	7	3
うち爆発	-	-	-	-	-
10年	-	4	40	1	1
うち爆発	-	-	-	-	-
11年	1	5	47	2	5
うち爆発	-	-	1	-	-
12年	-	3	38	5	6
うち爆発	-	-	-	-	-
13年	1	6	47	5	1
うち爆発	-	-	-	-	-
14年	1	5	38	3	3
うち爆発	-	-	-	-	-
15年	1	5	31	-	7
うち爆発	-	-	-	-	-
16年	1	2	32	-	3
うち爆発	-	-	-	-	-

## 100 事故別の救急車出動状況

区 分	総 数		火 災		水 難		交 通		労 災	
	出動 件数	搬送 人員	出動 件数	搬送 人員	出動 件数	搬送 人員	出動 件数	搬送 人員	出動 件数	搬送 人員
昭和 41年	7	6	-	-	-	-	6	5	1	1
50	674	671	1	1	2	1	178	191	33	33
60	870	875	3	3	-	-	239	295	26	23
平成 7	1,205	1,211	3	3	3	3	278	336	27	27
8	1,337	1,337	3	2	2	2	275	330	34	32
9	1,277	1,268	1	1	-	-	238	284	37	34
10	1,421	1,391	2	2	1	1	251	286	27	26
11	1,564	1,568	4	4	-	-	253	313	31	30
12	1,544	1,556	1	1	3	1	292	368	22	21
13	1,621	1,604	4	4	-	-	229	271	27	26
14	1,613	1,570	3	3	-	-	256	289	32	32
15	1,757	1,739	2	2	-	-	257	319	35	35
16	1,911	1,862	2	2	1	1	260	302	32	30

原 因					
火あそび	たき火	放 火	放火の 疑い	その他	不明 調査中
2	7	16	8	12	3
-	-	-	-	-	-
4	7	2	2	15	8
-	-	-	-	-	-
1	5	3	-	26	5
-	-	-	-	1	-
-	9	-	-	15	3
-	-	-	-	-	-
1	11	2	7	15	5
-	-	-	-	-	-
-	3	1	1	22	5
-	-	-	-	-	-
-	-	1	5	11	7
-	-	-	-	-	-
-	-	-	2	16	4
-	-	-	-	-	-

資料=消防署

運 動		一般負傷		自 損		急 病		加 害		その他	
出動 件数	搬送 人員	出動 件数	搬送 人員	出動 件数	搬送 人員	出動 件数	搬送 人員	出動 件数	搬送 人員	出動 件数	搬送 人員
-	-	-	-	-	-	-	-	-	-	-	-
9	9	82	81	17	16	298	288	10	9	44	42
14	14	114	104	13	8	399	376	9	8	53	44
12	12	140	136	9	6	630	601	4	4	99	83
11	13	147	141	14	9	753	722	9	8	89	78
4	4	148	146	17	10	728	700	13	13	91	76
6	6	160	152	18	12	860	834	13	13	83	59
10	10	182	177	16	13	937	914	10	11	121	96
4	6	196	189	21	19	888	857	4	3	113	91
7	8	204	203	25	15	988	950	4	5	133	122
17	18	197	193	26	18	914	883	13	12	155	122
7	9	221	216	31	17	1,051	1,013	3	4	150	124
15	14	222	213	21	12	1,153	1,116	14	13	191	159

資料=消防署

# 1 8 警 察

## 1 0 1 交通事故(人身のみ)の発生状況

### (1)市町別人身事故の発生状況

単位=件・人

区 分		多治見警察署 管内総数	土岐市				多治見市	瑞浪市	笠原町
			土岐市 総数	土岐津警部 交番管内	下妻石木 警部補交番管内	駄知警部 補交番管内			
平成10年	発生件数	1,033	268	190	59	19	529	206	30
	死亡人数	18	6	2	3	1	8	3	1
	重傷人数	96	32	25	3	4	30	33	1
	軽傷人数	1,258	324	235	71	18	663	238	33
平成11年	発生件数	1,157	306	212	66	28	574	234	43
	死亡人数	12	5	3	1	1	1	5	1
	重症人数	117	44	29	10	5	46	19	8
	軽傷人数	1,418	357	251	76	30	707	310	44
平成12年	発生件数	1,288	349	254	75	25	679	213	47
	死亡人数	15	4	2	2	-	2	7	2
	重傷人数	111	33	22	10	1	54	21	3
	軽傷人数	1,609	430	314	87	29	823	298	58
平成13年	発生件数	1,206	302	215	72	15	654	216	34
	死亡人数	13	2	2	-	-	6	5	-
	重傷人数	127	41	29	10	2	58	22	6
	軽傷人数	1,478	348	256	75	17	815	279	36
平成14年	発生件数	1,183	348	244	80	24	600	200	35
	死亡人数	13	1	1	-	-	3	6	3
	重傷人数	101	48	31	13	4	40	11	2
	軽傷人数	1,474	407	294	90	23	745	283	39
平成15年	発生件数	1,235	356	264	75	17	598	233	48
	死亡人数	10	5	4	1	-	4	1	-
	重傷人数	96	32	23	5	4	36	20	8
	軽傷人数	1,562	447	338	95	14	759	313	43
平成16年	発生件数	1,230	350	269	67	14	583	261	36
	死亡人数	15	2	2	-	-	3	9	1
	重傷人数	111	34	25	8	1	48	26	3
	軽傷人数	1,549	440	349	75	16	721	344	44

資料=多治見警察署



(2) 路線別人身事故の発生状況 (多治見警察署管内)

単位=件・人

平成16年

区分	発生件数	死亡人数	負傷人数
総数	1,230	15	1,660
国道 19号	264	6	406
国道 21号	14	-	21
国道 248号	101	-	127
国道 363号	16	-	21
国道 419号	3	-	4
主要地方道	215	3	300
一般県道	146	3	193
市町道	427	3	536
その他	44	-	52

資料=多治見警察署

(3) 時間別人身事故の発生状況  
(多治見警察署管内)

単位=件・人

平成16年

区分	発生件数	死亡人数
0時～6時未満	67	3
6～9	229	1
9～12	220	2
12～16	262	5
16～18	174	3
18～24	278	1

資料=多治見警察署

(4) 曜日別人身事故の発生状況  
(多治見警察署管内)

単位=件・人

平成16年

区分	発生件数	死亡人数
総数	1,230	15
月曜日	189	2
火曜日	197	1
水曜日	175	2
木曜日	185	4
金曜日	186	2
土曜日	176	3
日曜日	122	1

資料=多治見警察署

## 102 罪種別刑法犯・発生件数・検挙件数・検挙人員

(単位=件・人)

区分	総数			凶悪犯			粗暴犯		
	発生件数	検挙件数	検挙人員	発生件数	検挙件数	検挙人員	発生件数	検挙件数	検挙人員
昭和 40 年	1,691	995	922	27	20	27	298	297	121
45	1,254	814	354	17	16	19	84	84	87
50	956	577	275	8	8	9	43	55	47
55	789	549	222	6	6	5	28	29	32
60	1,146	782	441	4	4	6	47	53	98
61	1,427	1,082	484	8	8	16	55	56	63
62	1,550	1,012	486	2	2	2	83	83	130
63	1,368	1,056	389	4	3	7	39	34	49
元	1,319	696	298	6	5	11	29	28	46
2	1,536	471	261	5	5	5	33	32	46
3	1,570	509	244	6	5	5	43	37	53
4	1,466	639	224	8	6	4	26	22	32
5	1,328	933	244	12	12	15	38	26	62
6	1,745	876	244	7	6	5	27	24	31
7	2,242	1,231	276	11	11	7	49	45	58
8	2,350	1,359	361	5	5	18	38	36	52
9	2,347	1,551	347	8	9	6	30	28	36
10	2,348	1,618	342	6	6	6	54	54	61
11	2,670	1,705	347	8	8	13	32	31	50
12	2,935	731	377	17	13	4	36	33	52
13	3,643	532	319	11	7	4	59	49	67
14	4,558	607	412	11	6	3	69	41	40
15	4,558	913	555	6	4	11	97	58	73
16	3,640	574	481	11	6	5	82	47	53

注：昭和45年以降の「その他犯」には業務上過失を含まない。

昭和45年までの「ぞう物犯」は「その他犯」に含む。

せつ盗犯			知能犯			風俗犯			その他犯		
発 生 件 数	検 挙 件 数	検 挙 人 員	発 生 件 数	検 挙 件 数	検 挙 人 員	発 生 件 数	検 挙 件 数	検 挙 人 員	発 生 件 数	検 挙 件 数	検 挙 人 員
753	565	183	73	73	25	22	22	46	518	18	527
1,062	625	192	59	57	16	16	16	28	16	16	12
864	484	199	28	29	9	3	1	4	10	10	7
711	497	163	37	11	7	4	4	14	3	2	1
930	596	275	123	107	17	8	7	20	34	15	25
1,201	883	341	112	103	26	3	4	15	48	28	23
1,281	804	301	106	81	16	18	11	19	60	31	18
1,148	848	278	106	130	14	8	9	13	44	32	28
1,122	562	205	96	69	5	6	5	9	60	27	22
1,353	328	189	106	75	5	9	19	4	30	12	12
1,402	351	154	64	70	8	23	26	13	32	20	11
1,299	380	147	71	193	6	16	18	8	46	20	27
1,172	732	139	57	123	4	3	5	5	46	25	19
1,608	652	167	52	134	9	15	8	7	36	42	25
2,010	1,023	178	122	115	7	12	11	4	38	26	22
2,141	1,090	254	118	197	7	14	11	10	34	20	20
2,119	1,314	268	151	156	10	24	30	24	15	14	3
2,183	1,466	226	62	55	12	7	7	4	36	23	33
2,501	1,546	243	90	83	8	5	2	-	5	2	22
2,781	595	260	43	36	10	9	9	3	49	45	48
3,324	411	213	40	30	7	2	1	1	207	34	27
3,795	381	259	72	73	13	12	2	2	599	104	95
3,677	696	334	125	35	19	19	6	6	634	114	112
2,852	380	296	79	29	21	23	2	1	593	110	105

資料=多治見警察署

# 19 選 挙

## 103 有権者数の推移

区分	総数	男	女	摘要
昭和 30 年	28,773	13,913	14,860	10月5日現在
35	33,129	16,075	17,054	12月20日現在
40	36,662	17,521	19,141	"
45	40,443	19,342	21,101	9月1日現在
50	43,018	20,643	22,375	"
51	43,294	20,781	22,513	"
52	43,594	20,956	22,638	"
53	43,976	21,132	22,844	"
54	44,356	21,332	23,024	"
55	44,706	21,417	23,289	"
56	45,068	21,619	23,449	"
57	45,345	21,741	23,604	"
58	45,797	21,980	23,817	"
59	46,195	22,185	24,010	"
60	46,671	22,407	24,264	"
61	47,021	22,574	24,447	"
62	47,440	22,779	24,661	"
63	47,665	22,898	24,767	"
平成 元	47,931	23,025	24,906	"
2	48,278	23,241	25,037	"
3	48,832	23,502	25,330	"
4	49,456	23,760	25,696	"
5	50,027	24,011	26,016	"
6	50,404	24,150	26,254	"
7	50,809	24,403	26,406	"
8	51,054	24,522	26,532	"
9	51,101	24,559	26,542	"
10	51,058	24,528	26,530	"
11	50,905	24,424	26,481	"
12	50,794	24,385	26,409	"
13	50,729	24,331	26,398	"
14	50,712	24,294	26,418	"
15	50,695	24,276	26,419	"
16	50,785	24,331	26,454	"

資料=選挙管理委員会

# 104 主要選挙の執行状況

## (1) 市長選挙

区分	投票者数	当日 有権者数	投票率 (%)	定数	候補者数	備考
昭和 30年 3月 16日	-	...	-	1	1	無投票
34年 2月 15日	-	31,215	-	1	1	無投票
38年 2月 14日	-	34,122	-	1	1	無投票
42年 2月 19日	32,710	36,663	89.22	1	2	
46年 2月 18日	-	40,953	-	1	1	無投票
50年 4月 27日	34,190	42,342	80.75	1	2	
54年 4月 22日	-	44,292	-	1	1	無投票
58年 4月 24日	33,369	45,195	73.83	1	2	
62年 4月 26日	37,379	46,668	80.10	1	2	
平成 3年 4月 21日	-	48,320	-	1	1	無投票
7年 4月 23日	-	50,676	-	1	1	無投票
11年 4月 25日	36,177	50,299	71.92	1	2	
15年 4月 27日	35,214	50,043	73.32	1	2	

資料=選挙管理委員会

## (2) 市議会議員選挙

区分	投票者数	当日 有権者数	投票率 (%)	定数	候補者数	備考
昭和 30年 10月 5日	17,880	28,773	92.21	30	42 (10)	4選挙区無投票
34年 10月 1日	17,445	31,208	90.67	30	36 (11)	"
38年 9月 29日	23,036	34,428	89.55	30	38 (8)	3選挙区無投票
42年 10月 1日	31,964	37,530	90.19	30	42 (2)	2選挙区無投票
46年 9月 26日	34,745	41,000	89.51	30	36 (2)	1選挙区無投票 中選挙区制
50年 9月 28日	38,757	42,572	91.04	30	37	大選挙区制
54年 9月 30日	39,716	43,878	90.51	30	34	"
58年 10月 2日	40,362	45,438	88.83	28	36	"
62年 9月 27日	41,171	47,131	87.35	28	32	"
平成 3年 9月 29日	41,206	48,560	84.86	26	31	"
7年 9月 24日	39,984	50,446	79.26	26	28	"
11年 9月 26日	39,818	50,831	78.33	24	30	"
15年 4月 27日	36,698	50,043	73.33	22	24	"

注：候補者数の( )内数字は無投票。

資料=選挙管理委員会

# 104 主要選挙の執行状況(つづき)

## (3) 県知事選挙

区分	投票者数	当日 有権者数	投票率 (%)	定数	候補者数	備考
昭和 33 年 9 月 21 日	22,026	30,391	72.48	1	4	第 4 回 知事選
昭和 37 年 9 月 16 日	25,294	33,333	75.88	1	3	第 5 回 "
昭和 41 年 9 月 18 日	29,331	35,928	81.64	1	3	第 6 回 "
昭和 45 年 9 月 20 日	25,851	40,205	64.30	1	3	第 7 回 "
昭和 49 年 9 月 29 日	21,939	42,173	52.02	1	3	第 8 回 "
昭和 52 年 2 月 6 日	28,287	43,131	65.58	1	4	第 9 回 "
昭和 56 年 2 月 1 日	20,723	44,494	46.57	1	2	第10回 "
昭和 60 年 1 月 27 日	24,549	46,145	53.20	1	2	第11回 "
平成 元年 1 月 29 日	24,675	47,753	51.67	1	3	第12回 "
平成 5 年 1 月 31 日	23,904	49,457	48.33	1	2	第13回 "
平成 9 年 2 月 2 日	21,599	50,890	42.44	1	3	第14回 "
平成 13 年 1 月 28 日	22,313	50,533	44.16	1	2	第15回 "
平成 16 年 1 月 23 日	21,564	50,521	42.68	1	3	第16回 "

資料=選挙管理委員会

## (4) 県議会議員選挙

区分	投票者数	当日 有権者数	投票率 (%)	定数	候補者数	備考
昭和 30 年 4 月 23 日	24,837	28,559	86.97	2	5	第 3 回 県議選
昭和 34 年 4 月 23 日	-	...	-	2	2	第 4 回 " (無投票)
昭和 38 年 4 月 17 日	28,138	34,156	82.38	2	3	第 5 回 "
昭和 42 年 4 月 15 日	26,514	37,189	71.30	2	3	第 6 回 "
昭和 46 年 4 月 11 日	30,797	40,643	75.77	2	3	第 7 回 "
昭和 50 年 4 月 13 日	31,603	42,324	74.67	2	5	第 8 回 "
昭和 54 年 4 月 8 日	31,087	43,747	71.06	2	3	第 9 回 "
昭和 58 年 4 月 10 日	24,719	45,510	54.32	2	3	第10回 "
昭和 62 年 4 月 12 日	35,994	47,023	76.55	2	4	第11回 "
平成 3 年 4 月 7 日	35,765	48,194	74.21	2	3	第12回 "
平成 7 年 4 月 9 日	28,695	50,343	57.00	2	3	第13回 "
平成 11 年 4 月 11 日	33,397	50,613	65.99	2	3	第14回 "
平成 15 年 4 月 13 日	31,346	50,376	62.22	2	4	第15回 "

注：選挙区は土岐郡笠原町を含む。

資料=選挙管理委員会

## (5) 衆議院議員選挙(選挙区)

区分	投票者数	当日 有権者数	投票率 (%)	定数	候補者数	備考
昭和 33 年 5 月 22 日	25,484	30,696	83.02	4	6	第28回 衆議院選
昭和 35 年 11 月 20 日	25,534	32,183	79.34	4	7	第29回 "
昭和 38 年 11 月 21 日	29,318	35,397	82.83	4	8	第30回 "
昭和 42 年 1 月 29 日	31,203	37,270	83.72	4	7	第31回 "
昭和 44 年 12 月 27 日	33,483	40,018	83.67	4	9	第32回 "
昭和 47 年 12 月 10 日	32,403	42,035	77.09	4	6	第33回 "
昭和 51 年 12 月 5 日	30,507	43,405	70.28	4	5	第34回 "
昭和 54 年 10 月 7 日	29,680	44,196	67.16	4	6	第35回 "
昭和 55 年 6 月 22 日	32,954	44,566	73.94	4	6	第36回 "
昭和 58 年 12 月 18 日	28,618	45,864	62.40	4	6	第37回 "
昭和 61 年 7 月 6 日	34,874	46,897	74.36	4	7	第38回 "
平成 2 年 2 月 18 日	37,377	48,011	77.85	4	7	第39回 "
平成 5 年 7 月 18 日	35,067	50,122	69.96	4	6	第40回 "
平成 8 年 10 月 20 日	35,043	51,032	68.67	1	5	第41回 "
平成 12 年 6 月 25 日	35,157	50,720	69.32	1	3	第42回 "
平成 15 年 11 月 9 日	33,325	50,627	65.82	1	3	第43回 "

注：第41回から中選挙区を小選挙区に変更。

資料=選挙管理委員会

## (6) 参議院議員選挙(選挙区)

区分	投票者数	当日 有権者数	投票率 (%)	定数	候補者数	備考
昭和 46 年 6 月 27 日	26,527	41,270	64.28	1	3	第 9 回 参議院選
昭和 49 年 7 月 7 日	31,876	42,577	74.87	1	6	第10回 "
昭和 52 年 7 月 10 日	28,572	43,517	65.66	1	3	第11回 "
昭和 55 年 6 月 22 日	32,942	44,566	73.92	1	4	第12回 "
昭和 56 年 2 月 1 日	20,725	44,700	46.36	1	3	補欠選挙
昭和 56 年 6 月 28 日	14,503	44,977	32.25	1	3	"
昭和 58 年 6 月 26 日	22,799	45,707	49.88	1	4	第13回 参議院選
昭和 61 年 7 月 6 日	34,867	46,897	74.35	1	3	第14回 "
平成 元年 7 月 23 日	31,167	48,084	64.82	1	5	第15回 "
平成 4 年 7 月 26 日	26,444	49,261	53.68	1	4	第16回 "
平成 5 年 7 月 18 日	35,033	50,122	69.90	2	3	補欠(合併)選挙
平成 7 年 7 月 23 日	24,307	50,776	47.87	2	4	第17回 参議院選
平成 8 年 3 月 24 日	22,827	50,863	44.88	1	3	補欠選挙
平成 10 年 7 月 12 日	32,067	50,943	62.95	2	6	第18回 参議院選
平成 13 年 7 月 29 日	29,426	50,639	58.11	2	4	第19回 "
平成 16 年 7 月 11 日	30,512	50,628	60.27	2	3	第20回 "

注：第13回から地方区を選挙区に改正。

資料=選挙管理委員会

# 105 その他の選挙執行状況

## (1) 農業委員会委員選挙

区分	選挙区	定数	候補者数	備考
昭和 31 年 1 月 30 日	中選挙区(4)	42	42	第 1回選挙
昭和 32 年 8 月 1 日	小選挙区(8)	20	22	第 2回選挙 (1選挙区投票)
昭和 35 年 7 月 15 日	中選挙区(3)	20	20	第 3回選挙
昭和 38 年 7 月 15 日	中選挙区(3)	20	20	第 4回選挙
昭和 41 年 7 月 15 日	中選挙区(3)	20	20	第 5回選挙
昭和 44 年 7 月 15 日	中選挙区(3)	20	21	第 6回選挙 (1選挙区投票)
昭和 47 年 7 月 14 日	中選挙区(3)	20	20	第 7回選挙
昭和 50 年 7 月 15 日	中選挙区(2)	20	20	第 8回選挙
昭和 53 年 7 月 14 日	中選挙区(2)	20	20	第 9回選挙
昭和 56 年 7 月 17 日	中選挙区(2)	20	20	第10回選挙
昭和 59 年 7 月 15 日	中選挙区(2)	20	20	第11回選挙
昭和 62 年 7 月 12 日	大選挙区	20	20	第12回選挙
平成 2 年 7 月 15 日	大選挙区	20	20	第13回選挙
平成 5 年 7 月 11 日	大選挙区	15	15	第14回選挙
平成 8 年 7 月 7 日	大選挙区	15	15	第15回選挙
平成 11 年 7 月 11 日	大選挙区	15	15	第16回選挙
平成 14 年 7 月 7 日	大選挙区	15	15	第17回選挙

注：選挙区の( )内数字は選挙区数。

資料=選挙管理委員会



## (2)土岐口財産区議会議員選挙

区分	投票者数	当日 有権者数	投票率 (%)	定数	候補者数	備考
昭和 31 年 1 月 18 日	-	...	-	10	10	第 1 回選挙
昭和 32 年 8 月 5 日	-	...	-	3	3	補欠選挙
昭和 35 年 1 月 26 日	-	...	-	10	10	第 2 回選挙
昭和 39 年 1 月 26 日	3,926	...	...	10	12	第 3 回選挙
昭和 43 年 1 月 27 日	-	...	-	10	10	第 4 回選挙
昭和 47 年 1 月 23 日	4,566	5,066	90.13	10	11	第 5 回選挙
昭和 51 年 1 月 25 日	4,638	5,165	89.80	10	12	第 6 回選挙
昭和 55 年 1 月 27 日	-	...	-	10	10	第 7 回選挙
昭和 59 年 1 月 22 日	-	...	-	10	10	第 8 回選挙
昭和 63 年 1 月 24 日	-	...	-	10	10	第 9 回選挙
昭和 4 年 1 月 26 日	5,190	6,019	86.23	10	11	第10回選挙
昭和 8 年 1 月 21 日	-	...	-	10	10	第11回選挙
平成 12 年 1 月 23 日	-	...	-	10	10	第12回選挙
平成 16 年 1 月 18 日	4,960	6,464	76.73	10	11	第13回選挙

資料=選挙管理委員会

# 20 財 政

## 106 財政力

単位=千円

区分	基準財政需要額	基準財政収入額	普通地方交付税	財政力指数
	(A)	(B)		$\frac{(B)}{(A)}$
昭和 30 年度	95,413	62,180	32,333	0.66
35	150,584	83,335	67,249	0.55
40	352,832	193,242	158,332	0.55
45	826,525	407,928	418,597	0.49
50	2,217,497	1,368,583	846,499	0.62
55	4,068,417	2,481,660	1,586,161	0.61
60	5,682,531	3,997,026	1,677,553	0.70
61	5,943,812	4,202,931	1,731,959	0.71
62	6,192,350	4,239,660	1,952,690	0.68
63	6,582,898	4,477,732	1,105,166	0.68
平成 元	7,191,914	4,942,436	2,249,478	0.69
2	7,712,677	5,309,751	2,402,926	0.69
3	8,463,004	5,724,101	2,724,824	0.68
4	9,014,553	6,078,842	2,917,911	0.67
5	9,125,265	6,299,326	2,809,194	0.69
6	9,471,584	6,411,365	3,043,258	0.68
7	9,872,642	6,556,019	3,306,781	0.66
8	10,075,655	6,551,648	3,524,007	0.65
9	10,331,593	6,627,013	3,687,879	0.64
10	10,735,960	6,621,074	4,108,107	0.62
11	11,082,581	6,309,665	4,767,101	0.57
12	11,067,372	6,248,279	4,825,073	0.56
13	10,540,900	6,366,977	4,166,115	0.60
14	10,590,975	5,939,066	4,650,357	0.56
15	9,774,572	5,708,501	4,047,493	0.58

資料=地方財政状況調査

## 107 市費負担の状況

区分	普通会計の決算			市税負担		
	決算額 (千円)	一世帯当 り決算額 (円)	一人当 り決算額 (円)	現年課税分 (千円)	一世帯当 たり 市税負担 (円)	一人当 り 市税負担 (円)
昭和 30 年度	280,371	27,934	5,538	88,052	8,686	1,739
35	403,926	38,309	7,580	139,201	13,202	2,612
40	763,515	63,059	13,180	257,625	21,277	4,447
45	1,776,169	123,319	29,119	611,893	42,484	10,059
50	5,172,285	327,795	80,432	1,623,203	102,871	25,242
55	10,314,103	608,753	157,172	3,132,258	184,870	47,731
60	12,663,725	725,673	194,435	4,894,013	280,443	75,141
61	13,113,977	744,562	201,162	5,486,677	311,626	84,194
62	15,144,649	838,481	232,583	5,924,899	328,031	90,991
63	16,013,693	882,346	246,854	6,273,252	245,653	96,703
平成 元	16,407,333	895,890	253,098	6,559,349	360,344	101,801
2	19,865,065	1,067,727	306,083	6,907,188	371,254	106,427
3	19,209,707	1,015,473	294,487	7,216,011	381,456	110,622
4	18,500,591	964,477	283,157	7,626,703	397,597	116,729
5	20,544,500	1,062,720	314,415	7,746,092	400,688	118,547
6	20,056,713	1,024,452	307,128	7,404,643	387,212	113,387
7	19,725,090	972,442	296,658	7,585,329	373,993	114,081
8	19,926,309	973,059	300,489	7,609,563	371,597	114,752
9	17,999,377	874,435	273,161	7,832,958	380,536	118,874
10	22,163,941	1,071,032	338,686	7,443,702	359,703	113,747
11	23,677,485	1,141,634	364,909	7,446,755	359,053	114,767
12	21,004,304	1,002,257	324,862	7,216,493	344,348	111,614
13	20,830,550	979,708	323,295	7,024,696	330,387	109,025
14	21,711,509	1,012,289	337,744	6,822,926	318,100	106,137
15	20,871,284	964,700	325,377	6,486,963	299,837	101,130

世帯・人口は、各年度未現在。

資料=地方財政状況調査

# 108 会計別の決算額（歳出）

単位=千円

区分	総額	普通会計	事業				
			国民健康保険	病院	上下水道	簡易水道	農業集落排水
昭和 30 年度	333,715	280,371	9,942	24,012	16,967	-	
35	690,176	403,926	49,495	184,522	38,719	3,258	
40	1,353,503	763,515	139,208	-	-	6,923	
45	2,872,112	1,776,169	277,635	-	-	1,683	
50	7,841,837	5,172,285	800,632	-	151,037	3,474	
55	16,314,468	10,314,103	1,656,821	-	1,269,921	8,101	
60	23,149,710	12,663,725	2,344,971	-	1,932,885	61,715	
61	24,452,601	13,113,977	2,433,555	-	1,528,680	10,950	
62	31,101,107	15,144,649	2,517,345	-	2,027,406	22,324	
63	29,577,724	16,013,693	2,680,469	-	1,991,463	13,144	
平成 元	30,962,278	16,407,333	2,793,788	-	2,531,864	14,080	
2	35,307,629	19,865,065	2,832,559	-	2,781,022	30,938	
3	35,445,682	19,209,707	2,861,770	-	2,936,160	33,688	
4	36,002,676	18,500,591	3,050,833	-	2,972,685	55,423	
5	39,637,831	20,544,500	3,179,906	-	3,500,588	98,883	
6	39,954,437	20,056,713	3,325,280	-	4,023,267	66,960	
7	40,274,248	19,725,090	3,619,848	-	3,615,503	71,036	
8	42,761,324	19,926,309	3,649,342	-	4,157,568	162,687	
9	42,612,402	17,999,377	3,660,909	-	4,293,212	204,592	
10	49,890,097	22,163,941	3,940,235	-	4,784,057	27,393	
11	49,038,713	23,677,485	4,225,753	-	4,798,093	10,437	
12	47,481,660	21,004,304	4,560,357	-	3,946,746	-	
13	48,423,265	20,830,550	4,659,048	-	4,308,070	-	
14	49,012,078	21,711,509	4,629,143	-	4,102,060	-	
15	47,956,906	20,871,284	5,004,935	-	3,715,075	-	64,310

注：上下水道の昭和30・35年度は上水道、昭和50年度以降は下水道である。

会 計					企業会計			
公益 質屋	交通災 害共済	自動車 駐車場	介護保険 特別会計	老人保健	病院		上水道	
					収益の 支出	資本的 支出	収益の 支出	資本的 支出
2,423	-	-		-	-	-	-	-
10,256	-	-		-	-	-	-	-
24,175	-	-		-	299,315	16,358	50,985	53,024
-	5,983	-		-	617,707	19,884	95,269	77,782
-	12,696	-		-	1,055,318	108,136	320,687	217,572
-	17,244	2,483		-	1,676,127	162,117	1,113,776	93,775
-	22,146	3,341		1,937,117	2,176,123	339,142	1,226,046	442,499
-	18,752	3,782		2,096,198	2,338,112	1,134,823	1,260,970	512,802
-	11,143	4,038		2,252,598	2,392,180	4,744,696	1,250,056	734,672
-	31,551	3,442		2,516,522	3,841,900	323,193	1,328,780	833,567
-	21,914	54,152		2,751,853	3,737,365	329,527	1,397,746	922,656
-	24,662	36,711		2,825,830	4,253,803	253,030	1,427,224	876,785
-	22,451	61,444		3,008,340	4,786,020	192,984	1,420,797	912,321
-	22,907	37,030		3,238,238	5,170,175	361,288	1,468,472	1,125,034
-	15,850	33,436		3,533,297	5,543,298	476,484	1,527,862	1,183,727
-	10,829	90,588		3,873,999	5,928,203	251,979	1,524,424	802,195
-	22,791	66,857		4,082,732	6,206,106	588,457	1,537,219	738,607
-	21,749	60,415		4,473,793	6,574,242	381,548	1,589,987	1,763,684
-	18,023	63,143		4,841,704	6,698,063	998,865	1,564,023	2,270,491
-	17,892	63,317		5,241,222	6,519,565	3,555,463	1,645,656	1,931,356
-	15,905	65,558		5,717,075	7,102,458	446,391	1,713,566	1,265,992
-	15,505	69,506	1,532,934	5,514,992	7,327,470	537,259	1,776,745	1,195,842
-	17,005	68,497	2,119,667	5,747,013	7,348,393	586,779	1,886,981	851,262
-	15,954	69,880	2,192,880	5,797,363	7,405,250	611,727	1,810,152	666,160
-	15,911	71,309	2,390,424	5,677,543	7,061,008	640,334	1,744,844	699,299

資料 = 地方財政状況調査

# 109 普通会計の決算額(歳入)

単位=千円・%

区分	平成7年度		平成8年度		平成9年度		平成10年度	
	決算額	構成比	決算額	構成比	決算額	構成比	決算額	構成比
総 額	20,724,943	100.0	20,799,082	100.0	19,327,317	100.0	22,903,465	100.0
地 方 税	7,726,172	37.3	7,727,365	37.2	7,970,112	41.2	7,560,806	33.0
地方譲与税	551,286	2.7	568,254	2.7	347,820	1.8	230,651	1.0
地方交付税	3,975,710	19.2	4,227,377	20.3	4,409,184	22.8	4,870,816	21.3
 普通地方 交付税	3,306,781	16.0	3,524,007	16.9	3,687,879	19.1	4,108,107	17.9
	特別地方 交付税	668,929	3.2	703,370	3.4	721,305	3.7	762,709
小 計	12,253,168	59.2	12,522,996	60.2	12,727,116	65.8	12,662,273	55.3
利子割交付金	224,622	1.1	137,032	0.7	114,425	0.6	77,205	0.3
分担金・負担金 寄 附 金	249,320	1.2	240,294	1.2	265,334	1.4	252,158	1.2
使用料・手数料	623,007	3.0	658,208	3.1	640,137	3.3	624,331	2.8
国庫支出金	1,035,648	5.0	994,771	4.8	908,471	4.7	1,749,177	7.6
県 支 出 金	679,479	3.3	814,717	3.9	670,033	3.5	802,771	3.5
財 産 収 入	504,595	2.4	343,240	1.6	227,372	1.2	439,165	1.9
繰 入 金	926,642	4.5	1,519,936	7.3	1,070,609	5.5	1,039,527	4.5
繰 越 金	718,291	3.4	999,853	4.8	872,773	4.5	1,327,940	5.8
諸 収 入	391,115	1.9	380,732	1.8	376,228	1.9	532,197	2.3
地 方 債	2,777,700	13.4	1,849,500	8.9	978,500	5.1	2,460,600	10.7
そ の 他	341,356	1.6	337,803	1.7	476,319	2.5	936,121	4.1

平成11年度		平成12年度		平成13年度		平成14年度		平成15年度	
決算額	構成比	決算額	構成比	決算額	構成比	決算額	構成比	決算額	構成比
24,225,041	100.0	21,558,420	100.0	21,459,120	100.0	22,214,783	100.0	21,311,192	100.0
7,588,347	31.3	7,356,142	34.1	7,139,752	33.3	6,933,263	31.2	6,600,171	31.0
219,969	0.9	229,048	1.1	228,491	1.1	230,010	1.0	241,573	1.1
5,634,123	23.3	5,744,112	26.6	5,028,131	23.4	5,485,402	24.7	4,833,695	22.7
4,767,101	19.7	4,825,073	22.4	4,166,115	19.4	4,650,357	20.9	4,047,493	19.0
867,022	3.6	919,039	4.2	862,016	4.0	835,045	3.8	786,202	3.7
13,442,439	55.5	13,329,302	61.8	12,396,374	57.8	12,648,675	56.9	11,675,439	54.8
79,318	0.3	354,945	1.6	360,598	1.7	99,747	0.4	67,012	0.3
350,914	1.4	161,302	0.7	136,148	0.6	121,589	0.5	115,985	0.5
631,594	2.6	607,459	2.8	598,920	2.7	578,345	2.6	554,830	2.6
2,348,459	9.7	1,245,378	5.8	1,219,080	5.7	1,166,103	5.4	1,466,350	6.9
840,648	3.5	701,836	3.3	798,639	3.7	1,396,123	6.3	1,258,081	5.9
1,560,569	6.4	1,423,030	6.6	881,988	4.1	786,297	3.5	192,026	0.9
946,572	3.9	607,507	2.8	1,321,611	6.2	2,249,660	10.1	1,859,901	8.7
739,524	3.1	547,556	2.5	554,116	2.6	628,570	2.8	503,274	2.4
400,428	1.7	316,661	1.5	553,168	2.6	556,959	2.5	470,395	2.2
1,799,900	7.4	1,118,900	5.2	1,539,510	7.2	1,000,234	4.5	2,132,500	10.0
1,084,676	4.5	1,144,544	5.4	1,098,968	5.1	982,481	4.5	1,015,399	4.8

資料=地方財政状況調査

# 110 市税の内訳

単位=千円・%

区 分		総 額	市民税 (個人)	市民税 (法人)	固定資産税	軽自動車税
昭和40年度	決算額	271,008	78,410	22,509	74,922	8,247
	構成比	100.0	28.9	8.3	27.7	3.0
50	決算額	1,741,267	591,922	192,472	548,591	18,942
	構成比	100.0	34.0	11.1	31.5	1.1
60	決算額	5,303,584	1,860,932	674,464	1,768,906	43,511
	構成比	100.0	35.1	12.7	33.4	0.8
平成 7	決算額	7,726,172	2,681,154	820,946	3,305,869	67,024
	構成比	100.0	34.7	10.6	42.8	0.9
8	決算額	7,727,365	2,599,958	819,865	3,370,643	70,255
	構成比	100.0	33.7	10.6	43.6	0.9
9	決算額	7,970,112	2,867,320	740,969	3,362,181	73,088
	構成比	100.0	35.9	9.3	42.2	0.9
10	決算額	7,560,806	2,501,037	623,981	3,429,762	75,994
	構成比	100.0	33.1	8.2	45.4	1.0
11	決算額	7,588,347	2,438,756	542,318	3,574,833	78,149
	構成比	100.0	32.1	7.2	47.1	1.0
12	決算額	7,356,142	2,288,456	670,001	3,403,326	83,248
	構成比	100.0	31.1	9.1	46.3	1.1
13	決算額	7,139,752	2,204,806	547,679	3,406,484	86,792
	構成比	100.0	30.9	7.7	47.7	1.2
14	決算額	6,933,263	2,084,829	487,453	3,392,355	91,455
	構成比	100.0	30.1	7.0	48.9	1.3
15	決算額	6,600,171	1,932,045	472,396	3,249,049	93,122
	構成比	100.0	29.3	7.2	49.2	1.4

注：平成元年4月まではたばこ消費税。平成元年5月からはたばこ税。



たばこ税	電気・ガス税	その他の 法定普通税	小 計	目的税	徴収率(%) 現年賦課分
37,074	41,244	1,016	263,422	7,586	95.1
13.7	15.2	0.4	97.2	2.8	
108,639	117,414	72,405	1,650,385	90,882	98.3
6.2	6.7	4.2	94.8	5.2	
231,085	333,263	65,879	4,978,040	325,544	97.2
4.4	6.3	1.2	93.9	6.1	
289,073	-	51,614	7,185,680	540,492	97.7
3.3	-	0.7	93.0	7.0	
258,759	-	49,049	7,168,529	558,836	97.4
3.4	-	0.6	92.8	7.2	
301,266	-	46,011	7,390,835	579,277	97.4
3.8	-	0.6	92.7	7.3	
301,835	-	37,391	6,970,000	590,806	97.2
4.0	-	0.5	92.2	7.8	
319,147	-	28,241	6,981,444	606,903	97.2
4.2	-	0.4	92.0	8.0	
315,539	-	25,075	6,785,645	570,497	97.2
4.3	-	0.3	92.2	7.8	
306,968	-	14,055	6,566,784	572,968	97.1
4.3	-	0.2	92.0	8.0	
298,739	-	10,581	6,365,412	567,851	96.9
4.3	-	0.2	91.8	8.2	
322,417	-	475	6,069,504	530,667	96.7
4.9	-	0.0	92.0	8.0	

資料=地方財政状況調査

# 1 1 1 普通会計の決算額(歳出)

単位=千円・%

区 分	平成7年度		平成8年度		平成9年度		平成10年度	
	決算額	構成比	決算額	構成比	決算額	構成比	決算額	構成比
総 額	19,725,090	100.0	19,926,309	100.0	17,999,377	100.0	22,163,941	100.0
人 件 費 (うち職員給)	4,990,705 3,724,358	25.3 18.9	5,115,156 3,829,356	25.7 19.2	5,250,303 3,910,549	29.2 21.7	5,309,941 3,954,395	24.0 17.8
物 件 費	2,292,655	11.6	2,198,096	11.0	2,342,000	13.0	2,415,511	10.9
維 持 補 修 費	333,186	1.7	274,395	1.4	277,437	1.6	329,567	1.5
扶 助 費	1,245,402	6.3	1,353,392	6.8	1,461,524	8.1	1,529,037	6.9
公 債 費	1,510,118	7.6	1,760,392	8.8	1,864,196	10.4	1,954,425	8.8
補 助 費 等	1,284,364	6.5	1,231,323	6.2	1,259,755	7.0	1,334,605	6.0
積 立 金	1,413,876	7.2	1,523,449	7.7	472,529	2.6	1,092,847	4.9
投 出 資 貸 付 資 金	294,806	1.5	286,430	1.4	364,178	2.0	682,252	3.1
繰 出 費	1,709,471	8.7	1,910,886	9.6	1,913,064	10.6	2,006,046	9.0
前年度繰上充用金	-	-	-	-	-	-	-	-
普通建設事業費	4,650,507	23.6	4,272,365	21.4	2,794,391	15.5	5,509,710	24.9
補助建設事業費	764,467	3.9	694,952	3.5	274,756	1.5	1,772,448	8.0
単独建設事業費	3,758,756	19.1	3,423,138	17.2	2,375,969	13.2	3,549,355	16.0
国営事業金 負担金	-	-	-	-	-	-	-	-
県営事業金 負担金	18,383	0.6	148,335	0.7	132,515	0.7	170,712	0.8
同級他団体 負担金	-	-	-	-	-	-	-	-
受事業託費	8,901	0.0	5,940	0.0	11,151	0.1	17,195	0.1
災害復旧事業費	-	-	-	-	-	-	-	-
失業対策事業費	-	-	-	-	-	-	-	-

平成11年度		平成12年度		平成13年度		平成14年度		平成15年度	
決算額	構成比	決算額	構成比	決算額	構成比	決算額	構成比	決算額	構成比
23,677,485	100.0	21,004,304	100.0	20,830,550	100.0	21,711,509	100.0	20,871,284	100.0
5,325,716	22.5	5,216,377	24.8	5,177,648	24.8	5,091,213	23.5	4,930,937	23.6
3,954,766	16.7	3,819,974	18.2	3,797,257	18.2	3,702,134	17.1	3,582,987	17.2
2,427,296	10.3	2,279,442	10.9	2,372,654	11.4	2,656,814	12.2	2,480,496	11.9
321,508	1.3	339,434	1.6	283,665	1.4	276,916	1.3	242,499	1.2
1,582,162	6.7	1,345,436	6.4	1,451,641	7.0	1,509,748	7.0	1,893,312	9.1
2,078,858	8.8	2,141,711	10.2	2,077,801	10.0	2,097,649	9.7	2,153,810	10.3
1,676,137	7.1	1,501,389	7.2	1,549,813	7.4	1,541,949	7.1	1,385,450	6.6
2,544,064	10.7	1,600,881	7.6	934,467	4.5	1,398,943	6.4	648,444	3.1
527,491	2.2	488,498	2.3	571,926	2.7	480,236	2.2	427,949	2.1
2,137,771	9.0	2,978,948	14.2	3,077,096	14.8	3,131,220	14.4	3,179,478	15.2
-	-	-	-	-	-	-	-	-	-
4,921,322	20.8	3,015,992	14.2	3,323,619	16.0	3,526,821	16.2	3,484,830	16.7
2,285,142	9.7	1,203,543	5.7	1,044,963	5.0	970,183	4.5	1,100,510	5.3
2,384,750	10.1	1,694,240	8.1	2,167,571	10.4	2,481,710	11.4	2,327,430	11.1
-	-	-	-	-	-	-	-	-	-
248,257	1.0	115,731	0.6	77,192	0.4	71,021	0.3	56,284	0.3
-	-	-	-	-	-	-	-	-	-
3,173	0.0	2,478	0.0	33,893	0.2	3,907	0.0	606	0.0
135,160	0.6	96,196	0.5	10,220	0.0	-	-	44,079	0.2
-	-	-	-	-	-	-	-	-	-

資料=地方財政状況調査

## 1 1 2 歳出(普通会計)の目的別内訳

単位=千円・%

区分	平成7年度		平成8年度		平成9年度		平成10年度	
	決算額	構成比	決算額	構成比	決算額	構成比	決算額	構成比
総 額	19,725,090	100.0	19,926,309	100.0	17,999,377	100.0	22,163,941	100.0
議 会 費	243,385	1.2	264,920	1.4	264,772	1.5	262,752	1.2
総 務 費	2,590,178	13.1	2,395,776	12.0	2,305,741	12.8	2,783,906	12.6
民 生 費	3,725,287	18.9	4,336,379	21.8	3,764,842	20.9	4,054,429	18.3
衛 生 費	3,391,584	17.2	2,738,992	13.7	1,926,781	10.7	2,071,603	9.3
労 働 費	92,455	0.5	93,461	0.5	94,604	0.5	79,724	0.4
農 林 水 産 業 費	301,446	1.5	369,288	1.9	330,455	1.8	419,967	1.9
商 工 費	1,250,134	6.3	563,720	2.8	1,009,066	5.6	1,115,140	5.0
土 木 費	3,587,181	18.2	4,065,118	20.4	3,219,615	17.9	4,606,979	20.7
消 防 費	724,077	3.7	777,668	3.9	909,417	5.1	1,499,661	6.8
教 育 費	1,853,624	9.4	1,955,718	9.8	2,017,492	11.2	3,315,355	15.0
災 害 復 旧 費	-	-	-	-	-	-	-	-
公 債 費	1,510,139	7.7	1,760,410	8.8	1,864,196	10.4	1,954,425	8.8
そ の 他	455,600	2.3	604,859	3.0	292,396	1.6	-	-

平成11年度		平成12年度		平成13年度		平成14年度		平成15年度	
決算額	構成比	決算額	構成比	決算額	構成比	決算額	構成比	決算額	構成比
23,677,485	100.0	21,004,304	100.0	20,830,550	100.0	21,711,509	100.0	20,871,284	100.0
243,181	1.0	242,642	1.2	241,042	1.2	233,971	1.1	213,413	1.0
2,865,563	12.1	2,177,931	10.4	2,217,800	10.6	2,883,729	13.3	2,790,872	13.4
5,085,471	21.5	3,888,446	18.5	4,260,138	20.5	4,232,071	19.5	4,708,943	22.6
2,676,878	11.3	2,766,335	13.2	2,133,746	10.2	2,050,073	9.4	2,071,184	9.9
70,337	0.3	69,701	0.3	69,422	0.3	72,359	0.3	68,882	0.3
381,457	1.6	226,900	1.1	218,063	1.0	201,322	0.9	172,900	0.8
586,672	2.5	576,718	2.7	688,560	3.3	677,897	3.1	790,524	3.8
5,275,313	22.3	5,159,687	24.6	4,425,017	21.2	5,375,959	24.8	4,131,793	19.8
890,374	3.7	816,405	3.9	764,832	3.7	786,781	3.6	767,847	3.7
3,338,637	14.1	2,751,229	13.1	3,682,641	17.7	2,589,347	11.9	2,724,871	13.1
135,160	0.6	96,196	0.5	10,220	0.1	-	-	44,079	0.2
2,078,858	8.8	2,141,711	10.2	2,077,801	10.0	2,097,649	9.7	2,153,810	10.3
49,584	0.2	90,403	0.3	41,268	0.2	510,351	2.4	232,166	1.1

資料=地方財政状況調査

# 市内官公署等一覧

区分	施設名	所在地	電話
市役所・支所	土岐市役所	土岐津町土岐口2101	54-1111
	土岐市役所 西部支所	下石町1015-1	57-7121
	〃 鶴里支所	鶴里町柿野1207-1	52-2001
	〃 曾木支所	曾木町407-1-1	52-3001
	〃 駄知支所	駄知町1341-3	59-2111
〃 肥田支所	肥田町肥田1741-1	55-2052	
公民館	土岐市立 土岐津公民館	土岐津町土岐口2043-3	54-8338
	〃 下石公民館	下石町963-1	57-5727
	〃 妻木公民館	妻木町1370 1	57-4564
	〃 鶴里公民館	鶴里町柿野1207-1	52-2176
	〃 曾木公民館	曾木町407-1-1	52-2237
	〃 駄知公民館	駄知町1343-1	59-2870
	〃 肥田公民館	肥田町肥田1741-1	54-4544
	〃 泉公民館	泉中窯町1-1	55-3653
〃 泉西公民館	泉が丘町1-176	53-2888	
児童館	土岐市立 土岐津児童館	土岐津町高山412-2	54-8815
	〃 西部児童センター	下石町1060	57-6661
	〃 妻木児童館	妻木町1887-1	57-3319
	〃 駄知児童センター	駄知町2024-7	59-1281
	〃 肥田児童センター	肥田町肥田1741-1	55-4760
〃 泉児童館	泉神栄町1-74	54-5628	
保育園	土岐市立 下石保育園	下石町1306	57-6858
	〃 山神保育園	下石町2112-1	57-2516
	〃 つまぎ保育園	妻木町1357	57-2514
	〃 つるさと保育園	鶴里町柿野1184-1	52-2101
	〃 曾木保育園	曾木町345-1	52-3070
	〃 みなみ保育園	駄知町2326-1	59-2880
	〃 あま池保育園	駄知町809-1	59-3037
	〃 ひだ保育園	肥田町肥田2285-1	54-5629
	〃 みつば保育園	泉町河合735-2	55-3777
	〃 いずみ保育園	泉町久尻12-11	54-7752
	〃 久尻保育園	泉町久尻948-1	55-5202
幼稚園	土岐市立 土岐津小学校附属幼稚園	土岐津町土岐口2005-1	54-3520
	〃 下石小学校附属幼稚園	下石町1104-2	57-2520
	〃 妻木小学校附属幼稚園	妻木町1284-1	57-2515
	〃 駄知小学校附属幼稚園	駄知町1858-1	59-5103
	〃 肥田小学校附属幼稚園	肥田町肥田2269-1	54-8717
	〃 泉小学校附属幼稚園	泉中窯町1-5	55-3449
〃 泉西小学校附属幼稚園	泉町久尻1413-2	55-5727	
小学校	土岐市立 土岐津小学校	土岐津町土岐口2000-1	54-2291
	〃 下石小学校	下石町1100-1	57-8145
	〃 妻木小学校	妻木町1291-1	57-8208
	〃 鶴里小学校	鶴里町柿野1324	52-2004
	〃 曾木小学校	曾木町460-1	52-3004
	〃 駄知小学校	駄知町1858-1	59-3148
	〃 肥田小学校	肥田町肥田2269-1	54-5165
	〃 泉小学校	泉中窯町1-5	54-2195
〃 泉西小学校	泉町久尻1413-2	55-1681	

区分	施設名	所在地	電話
中学校	土岐市立 土岐津中学校	土岐津町土岐口2046-1	54-5185
	〃 西陵中学校	妻木町1513-1	57-7195
	〃 濃南中学校	鶴里町柿野139-2	52-2160
	〃 駄知中学校	駄知町1145-6	59-3141
	〃 肥田中学校	肥田町肥田2285-1	55-2539
	〃 泉中学校	泉町大富1635-1	54-2295
養護学校・高校	岐阜県立 土岐紅陵高等学校	下石町1795-12	57-7131
	〃 土岐商業高等学校	土岐津町土岐口1262	54-1291
	〃 東濃フロンティア高等学校	泉町河合1127-8	55-4151
	〃 東濃養護学校	泉町河合1127-10	55-4821
他の社会教育施設	土岐市 文化プラザ	土岐津町土岐口2121-1	55-5711
	〃 文化会館	泉町久尻1263	55-1245
	〃 美濃陶磁歴史館	泉町久尻1263	55-1245
	〃 図書館	土岐津町土岐口2154-9	55-1253
	〃 青年の家	泉町定林寺958-11	54-3418
	土岐市民プール	肥田浅野笠神町2-49	54-8816
	若人の丘	泉町定林寺958	54-9228
	土岐少年自然の家	泉町定林寺958-15	54-4527
他の福祉施設	総合公園（野球場）	下石町2183-1	57-3645
	〃 （クラブハウス）	〃	57-5737
	土岐市 総合福祉センター・ウエルフェア土岐	下石町1060	57-6661
	〃 恵風荘	駄知町1263-38	59-8538
	〃 老人福祉センター白寿苑	駄知町2023-1	59-1231
	〃 妻木憩の家	妻木町3020-32	57-2617
	〃 泉憩の家	泉町久尻1203	55-2467
	〃 河合憩の家	泉町河合1016-11	55-5380
	岐阜県立はなの木苑	泉町久尻1512	54-3521
	特別養護老人ホーム 美濃陶生苑	駄知町1798-2	59-8678
	老人休養ホーム 三国山荘	鶴里町柿野1748-1	52-2234
	土岐市老人保健施設やすらぎ	土岐津町土岐口703-24	55-2111
	土岐市保健福祉センター・すこやか館	泉町久尻47-16	55-2010
老人デイサービスセンター	〃	54-7878	
土岐市福祉施設ひだまり	肥田町肥田2042-2	54-0661	
診療所等・病院	土岐市立総合病院	土岐津町土岐口703-24	55-2111
	土岐市国民健康保険駄知診療所	駄知町1272-5	59-2101
	土岐市及び瑞浪市休日急病診療所	駄知町1272-5	59-2101
	土岐医師会	土岐津町高山4	55-3740
	東濃看護専門学校	土岐津町土岐口703-24	55-8181
消防署	土岐市 北防災センター	肥田浅野笠神町3-11	53-0123
	〃 消防本部	〃	53-0123
	〃 北消防署	〃	53-0119
	〃 南防災センター	下石町2034	57-4400
	〃 南消防署	〃	57-4400
	〃 〃 濃南分駐所	鶴里町細野29-91	52-0119

# 市内官公署等一覧(つづき)

区分	施設名	所在地	電話
警察署	多治見警察署 土岐津警部交番	土岐津町土岐口2086-8	55-2002
	” 妻木・下石警部補交番	妻木町1675-4	57-6502
	” 駄知警部補交番	駄知町1454-1	59-8002
	” 定林寺警察官駐在所	泉町定林寺283-4	55-5203
	” 鶴里警察官駐在所	鶴里町柿野1198-1	52-2033
	” 肥田警察官駐在所	肥田町肥田2036-4	54-1704
郵便	土岐郵便局	土岐津町高山140-1	55-2300
	下石郵便局	下石町936-9	57-6981
	妻木郵便局	妻木平成町5-1	57-6982
	土岐鶴里郵便局	鶴里町柿野1221	52-2200
	曾木郵便局	曾木町372-1	52-3200
	駄知郵便局	駄知町1327-6	59-8590
	肥田郵便局	肥田町肥田2152-1	54-1007
	土岐駅前郵便局	泉町久尻575-16	54-1006
	土岐定林寺郵便局	泉町定林寺664-10	54-1008
	土岐上田簡易郵便局	土岐津町土岐口1083-1	55-2353
	土岐泉西郵便局	泉町久尻1192-1	54-1009
その他	土岐市 浄化センター	御幸町3-1	55-4315
	” 衛生センター	泉町久尻1532-1-1	55-3429
	” 環境センター	泉町久尻1532-1-1	55-3325
	” 斎苑美しが峰(火葬場)	肥田町浅野1100-1	55-3342
	” 学校給食センター	肥田町浅野17-1	54-6195
	” 三国山やすらぎの家	鶴里町柿野3512-2	52-2906
	” 美濃焼伝統産業会館	泉町久尻1429-8	55-5527
	” 駄知コミュニティセンター	駄知町1341-3	59-2111
	” 産業文化振興センター・セラトピア土岐	土岐津町高山4	54-2120
	織部の里公園	泉町久尻1246-1	54-2710
	” 創陶園	”	54-2710
	” 洗心苑・茶室「暮雪庵」	”	54-2710
	土岐市 郷土物産陳列所	泉町久尻572-3	54-4211
	” 勤労青少年ホーム	妻木町3009-58	57-3010
	” 働く婦人の家	妻木町3009-58	57-3010
	” ネイチャーセンター	肥田町肥田116-15	59-5144
	土岐市立陶磁器試験場・セラテクノ土岐	肥田町肥田287-3-1	59-8312
	道の駅 「土岐美濃焼街道」どんぶり会館	肥田町肥田286-15	59-5611
	” 志野・織部	泉北山町2丁目13-1	55-3017
	岐阜職業能力開発促進センター	泉町定林寺963-1	54-3161
	核燃料サイクル開発機構 東濃地科学センター	泉町定林寺939-31	53-0211
	国土交通省多治見砂防国道事務所 妻木出張所	妻木町1135-2	57-6213
	” 土岐出張所	泉大島町5-5	54-3722
	(株)日本無重量総合研究所	土岐津町高山4	55-0408
	” 無重量研究センター	泉町河合1221-8	55-6850
	核融合科学研究所	下石町322-6	58-2222
	産業福祉会館	妻木町1365-1	57-8684
土岐商工会議所	土岐津町高山6	54-1131	



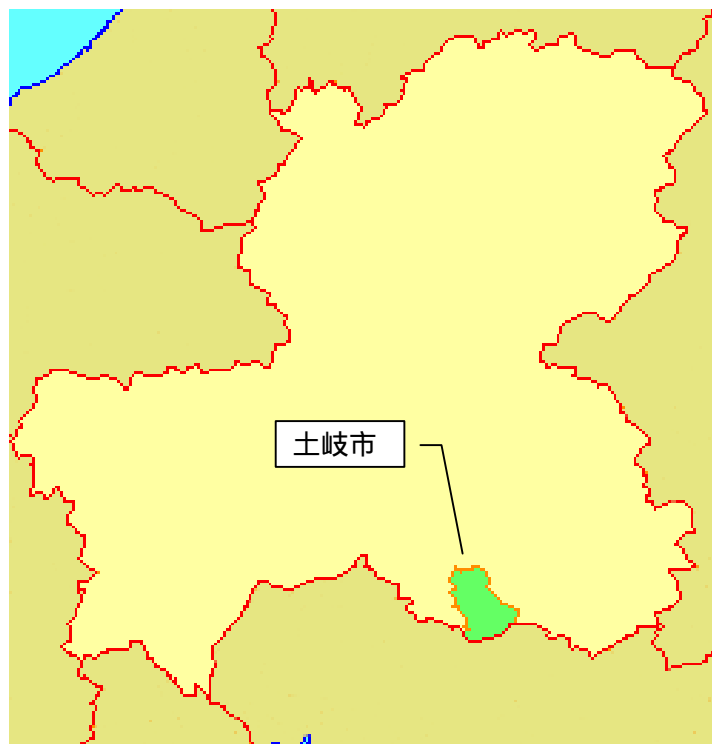

---

# 土岐市統計書

2004年(平成16年版)

平成17年4月発行

発行 土岐市

編集 企画部 総合政策課

〒509 - 5192

岐阜県土岐市土岐津町土岐口 2101 番地

: 0572 - 54 - 1111 (代)

ホームページ : <http://www.city.toki.lg.jp>

---

