

分類	<input type="checkbox"/> 住宅 <input checked="" type="checkbox"/> 土地	契約内容	<input type="checkbox"/> 賃貸 <input checked="" type="checkbox"/> 売却	交渉	<input type="checkbox"/> 直接型 <input checked="" type="checkbox"/> 間接型
物件所在地	妻木町1939-2				
希望価格	賃貸の場合	<input type="checkbox"/> 月額 <input type="checkbox"/> 年額 <input type="checkbox"/> その他			
	売却の場合	¥ 3,600,000 円			
土地の面積	215.49㎡				
建物	構造	<input type="checkbox"/> 木造 <input type="checkbox"/> 軽量鉄骨造 <input type="checkbox"/> 鉄筋コンクリート造 <input type="checkbox"/> その他			
	面積	(1階 , 2階ほか)			
	建築年				
	補修の必要性	<input type="checkbox"/> 大幅に必要 <input type="checkbox"/> 多少必要 <input type="checkbox"/> 不要			
	主な補修必要箇所				
	空き家となった時期				
	附属施設	倉庫・物置	<input type="checkbox"/> 有 ()	車庫兼用	<input type="checkbox"/> 無
	駐車スペース	<input type="checkbox"/> 有 ()		<input type="checkbox"/> 無	
	その他の附属設備	<input type="checkbox"/> 有 ()		<input type="checkbox"/> 無	
設備等の状況	電気	<input checked="" type="checkbox"/> 利用可			
	ガス	<input type="checkbox"/> 利用可 (<input checked="" type="checkbox"/> プロパン <input type="checkbox"/> 都市ガス)			
	水道	<input checked="" type="checkbox"/> 利用可 (<input checked="" type="checkbox"/> 上水道 <input type="checkbox"/> 井戸)			
	下水道	<input checked="" type="checkbox"/> 利用可 (<input checked="" type="checkbox"/> 公共下水 <input type="checkbox"/> 浄化槽)			
	トイレ	<input type="checkbox"/> 洋式 <input type="checkbox"/> 和式 / (<input type="checkbox"/> 水洗 <input type="checkbox"/> くみ取り)			
	風呂	(<input type="checkbox"/> 電気 <input type="checkbox"/> ガス <input type="checkbox"/> 灯油 <input type="checkbox"/> 無)			
	テレビ	<input type="checkbox"/> 利用可 (<input type="checkbox"/> 地デジ <input type="checkbox"/> ケーブル <input type="checkbox"/> その他)			
	インターネット	<input type="checkbox"/> 利用可 (<input type="checkbox"/> 光回線 <input type="checkbox"/> ADSL <input type="checkbox"/> その他)			
特記事項	現況更地の為、ハイラインのみ記載。				

物件番号

91

土岐市空き家バンク登録カード (公開用)

2/2

主要施設等 までの距離	土岐市駅 約 6.2 km	保育園 約 0.4 km
	市役所 約 5.5 km	小学校 約 0.8 km
	支所 約 1 km	中学校 約 1.2 km
	病院 約 0.6 km	バス停 約 0.6 km
	警察署 約 0.9 km	スーパー 約 0.7 km
問 取 り 図	別紙 地籍測量図参照下さい。	

- ・ 保育園：要木こども園
- ・ 中学校：西陵中学校
- ・ 小学校：要木小学校
- ・ 支所：土岐支役所西館支所

- ・ 病院：高井病院
- ・ 警察所：要木下石交番
- ・ スーパー：バロ-南土岐店

売土地

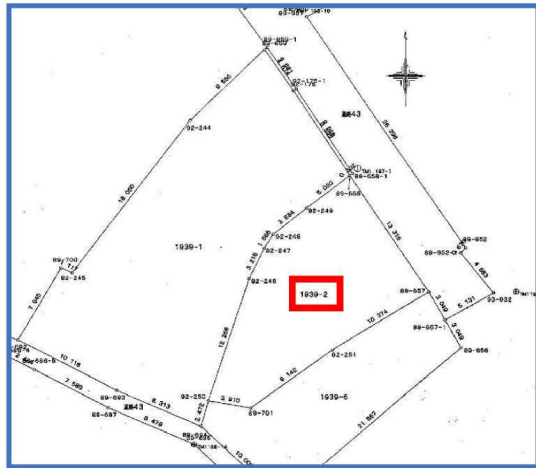

物件種目	売土地
用途	住宅用地
最寄駅	JR『土岐市』駅
価格	360万円

所在地	土岐市妻木町1939-2		
交通	バス停『妻木神宮』約550m		
土地面積	215.49㎡ (65.18坪)公簿面積	ほかに 私道面積	無
土地権利	所有権	地目	宅地
都市計画	非線引き	用途地域	準工業
建ぺい率	60%	容積率	200%
他の法令上の制限	法22条地域、景観計画区域、盛土規制法		
地勢	平坦		
引渡条件	相談		
現況	更地	引渡日	相談
接道状況	北東側：幅員約5m公道 接面約13m		
設備	上下水道、電気、個別プロパン、側溝		
備考			