

物件番号	69
------	----

土岐市空き家バンク登録カード

分類	<input checked="" type="checkbox"/> 住宅 <input checked="" type="checkbox"/> 土地	契約内容	<input type="checkbox"/> 賃貸 <input checked="" type="checkbox"/> 売却	交渉	<input checked="" type="checkbox"/> 直接型 <input type="checkbox"/> 間接型
物件所在地	鶴里町柿野1666-10				
希望価格	賃貸の場合	<input type="checkbox"/> 月額 <input type="checkbox"/> 年額 <input type="checkbox"/> その他			
	売却の場合	5,500,000 円			
土地の面積	407.02 m ²				
建 物	構造	<input checked="" type="checkbox"/> 木造 <input type="checkbox"/> 軽量鉄骨造 <input type="checkbox"/> 鉄筋コンクリート造 <input type="checkbox"/> その他			
	面積	102.09 m ² (1階 102.09 m ² 、2階ほか)			
	建築年	S48			
	補修の必要性	<input type="checkbox"/> 大幅に必要 <input type="checkbox"/> 多少必要 <input checked="" type="checkbox"/> 不要			
	主な補修必要箇所				
	空き家となった時期				
	附属施設	倉庫・物置	<input checked="" type="checkbox"/> 有 () <input type="checkbox"/> 無		
		駐車スペース	<input checked="" type="checkbox"/> 有 (2台分) <input type="checkbox"/> 無		
その他の附属設備		<input type="checkbox"/> 有 () <input checked="" type="checkbox"/> 無			
設備等の状況	電気	<input checked="" type="checkbox"/> 利用可			
	ガス	<input checked="" type="checkbox"/> 利用可 (<input checked="" type="checkbox"/> プロパン <input type="checkbox"/> 都市ガス)			
	水道	<input checked="" type="checkbox"/> 利用可 (<input checked="" type="checkbox"/> 上水道 <input type="checkbox"/> 井戸)			
	下水道	<input checked="" type="checkbox"/> 利用可 (<input checked="" type="checkbox"/> 公共下水 <input type="checkbox"/> 浄化槽)			
	トイレ	<input checked="" type="checkbox"/> 洋式 <input type="checkbox"/> 和式 / (<input checked="" type="checkbox"/> 水洗 <input type="checkbox"/> くみ取り)			
	風呂	(<input type="checkbox"/> 電気 <input checked="" type="checkbox"/> ガス <input type="checkbox"/> 灯油 <input type="checkbox"/> 無)			
	テレビ	<input type="checkbox"/> 利用可 (<input type="checkbox"/> 地デジ <input checked="" type="checkbox"/> ケーブル <input type="checkbox"/> その他)			
	インターネット	<input type="checkbox"/> 利用可 (<input type="checkbox"/> 光回線 <input type="checkbox"/> ADSL <input type="checkbox"/> その他)			
特記事項					

物件番号

69

土岐市空き家バンク登録カード

2/2

主 要 施 設 等
ま で の 距 離

土岐市駅 13.8 km

濃南こども園 0.7 km

市役所 13.0 km

小学校 1.9 km

支 所 0.6 km

中学校 1.9 km

病 院 7.8 km

バス停 0.3 km

交 番 0.7 km

スーパー 1.0 km

間 取 り 図

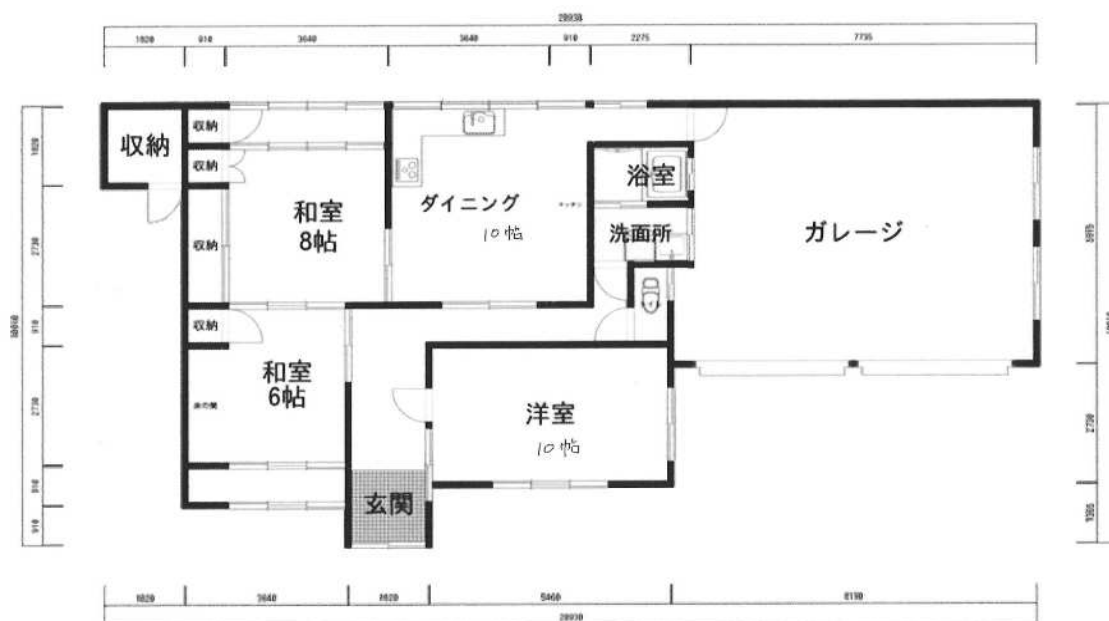

※ イメージ図です。