

物件番号

66

## 土岐市空き家バンク登録カード

1/2

|          |   |  |  |  |  |
|----------|---|--|--|--|--|
| 分類       | <input checked="" type="checkbox"/> 住宅 <input checked="" type="checkbox"/> 土地 | 契約内容   | <input type="checkbox"/> 賃貸 <input checked="" type="checkbox"/> 売却                                     | 交渉   | <input checked="" type="checkbox"/> 直接型 <input type="checkbox"/> 間接型 |
| 物件所在地    | 曾木町1945-622   |  |  |  |  |
| 希望価格     | 賃貸の場合   | <input type="checkbox"/> 月額  | <input type="checkbox"/> 年額  | <input type="checkbox"/> その他   |  |
|          | 売却の場合   | 5,000,000 円  |  |  |  |
| 土地の面積    | 284.13 m <sup>2</sup>   |  |  |  |  |
| 建物       | 構造  | <input type="checkbox"/> 木造  | <input checked="" type="checkbox"/> 軽量鉄骨造  | <input type="checkbox"/> 鉄筋コンクリート造   | <input type="checkbox"/> その他   |
|          | 面積  | 143.22 m <sup>2</sup> ( 1階 71.61 m <sup>2</sup> 、2階ほか 71.61 m <sup>2</sup> )                                       |  |  |  |
|          | 建築年   | H7.3(1995年)  |  |  |  |
|          | 補修の必要性  | <input type="checkbox"/> 大幅に必要 <input checked="" type="checkbox"/> 多少必要 <input type="checkbox"/> 不要                |  |  |  |
|          | 主な補修必要箇所  | 外壁、床   |  |  |  |
|          | 空き家となった時期   |  |  |  |  |
|          | 附属施設  | 倉庫・物置  | <input type="checkbox"/> 有   | ( )  | <input checked="" type="checkbox"/> 無                                |
| 駐車スペース   |   | <input checked="" type="checkbox"/> 有  | ( )  | <input type="checkbox"/> 無   |  |
| その他の附属設備 |   | <input type="checkbox"/> 有   | ( )  | <input checked="" type="checkbox"/> 無                                      |  |
| 設備等の状況   | 電気  | <input checked="" type="checkbox"/> 利用可  |  |  |  |
|          | ガス  | <input checked="" type="checkbox"/> 利用可  | ( <input checked="" type="checkbox"/> プロパン <input type="checkbox"/> 都市ガス )                             |  |  |
|          | 水道  | <input checked="" type="checkbox"/> 利用可  | ( <input checked="" type="checkbox"/> 上水道 <input type="checkbox"/> 井戸 )                                |  |  |
|          | 下水道   | <input type="checkbox"/> 利用可   | ( <input type="checkbox"/> 公共下水 <input checked="" type="checkbox"/> 浄化槽 )                              |  |  |
|          | トイレ   | <input checked="" type="checkbox"/> 洋式   | <input type="checkbox"/> 和式  | / ( <input checked="" type="checkbox"/> 水洗 <input type="checkbox"/> くみ取り ) |  |
|          | 風呂  | ( <input type="checkbox"/> 電気 <input type="checkbox"/> ガス <input type="checkbox"/> 灯油 <input type="checkbox"/> 無 ) |  |  |  |
|          | テレビ   | <input type="checkbox"/> 利用可   | ( <input type="checkbox"/> 地デジ <input checked="" type="checkbox"/> ケーブル <input type="checkbox"/> その他 ) |  |  |
|          | インターネット   | <input type="checkbox"/> 利用可   | ( <input type="checkbox"/> 光回線 <input type="checkbox"/> ADSL <input type="checkbox"/> その他 )            |  |  |
| 特記事項     |   |  |  |  |  |

物件番号

66

土岐市空き家バンク登録カード

2/2

|                |     |         |        |        |
|----------------|-----|---------|--------|--------|
| 主要施設等<br>までの距離 | 瑞浪駅 | 12.2 km | 濃南こども園 | 8.3 km |
|                | 市役所 | 14.0 km | 小学校    | 6.0 km |
|                | 支所  | 3.3 km  | 中学校    | 6.0 km |
|                | 病院  | 10.9 km | バス停    | 1.4 km |
|                | 警察署 | 8.3 km  | スーパー   | 7.3 km |

間取り図

1階 間取図

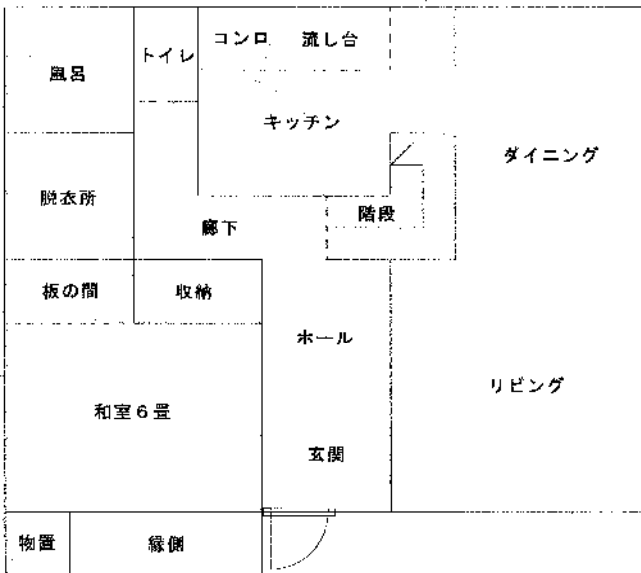

2階 間取図

