

物件番号	46
------	----

土岐市空き家バンク登録カード

分類	<input checked="" type="checkbox"/> 住宅 <input checked="" type="checkbox"/> 土地	契約内容	<input type="checkbox"/> 賃貸 <input checked="" type="checkbox"/> 売却	交渉	<input type="checkbox"/> 直接型 <input checked="" type="checkbox"/> 間接型
物件所在地	土岐市肥田町肥田字江門2544番9				
希望価格	賃貸の場合	<input type="checkbox"/> 月額 <input type="checkbox"/> 年額 <input type="checkbox"/> その他			
	売却の場合	3,000,000 円			
土地の面積	131.45 m ²				
建物	構造	<input checked="" type="checkbox"/> 木造 <input type="checkbox"/> 軽量鉄骨造 <input type="checkbox"/> 鉄筋コンクリート造 <input type="checkbox"/> その他			
	面積	84.46m ² (1階 54.65 m ² 、2階ほか 29.81m ²)			
	建築年	平成2年2月			
	補修の必要性	<input type="checkbox"/> 大幅に必要 <input type="checkbox"/> 多少必要 <input checked="" type="checkbox"/> 不要			
	主な補修必要箇所				
	空き家となった時期	令和2年10月頃より			
	附属施設	倉庫・物置	<input type="checkbox"/> 有 () <input type="checkbox"/> 無		
駐車スペース		<input type="checkbox"/> 有 () <input type="checkbox"/> 無			
その他の附属設備		<input type="checkbox"/> 有 () <input type="checkbox"/> 無			
設備等の状況	電気	<input checked="" type="checkbox"/> 利用可			
	ガス	<input checked="" type="checkbox"/> 利用可 (<input checked="" type="checkbox"/> プロパン <input type="checkbox"/> 都市ガス) ※現在は撤去			
	水道	<input checked="" type="checkbox"/> 利用可 (<input checked="" type="checkbox"/> 上水道 <input type="checkbox"/> 井戸) ※一部つながっていない。			
	下水道	<input type="checkbox"/> 利用可 (<input type="checkbox"/> 公共下水 浄化槽)			
	トイレ	<input checked="" type="checkbox"/> 洋式 <input type="checkbox"/> 和式 / (<input type="checkbox"/> 水洗 <input checked="" type="checkbox"/> くみ取り)			
	風呂	(<input type="checkbox"/> 電気 <input checked="" type="checkbox"/> ガス <input type="checkbox"/> 灯油 <input type="checkbox"/> 無)			
	テレビ	<input checked="" type="checkbox"/> 利用可 (<input checked="" type="checkbox"/> 地デジ <input type="checkbox"/> ケーブル <input type="checkbox"/> その他)			
	インターネット	<input type="checkbox"/> 利用可 (<input type="checkbox"/> 光回線 <input type="checkbox"/> ADSL <input type="checkbox"/> その他)			
特記事項	<p>プロパンガス業者の新規契約が必要。駐車場なし。現状有姿渡し。</p> <p>建築確認済書なし。南側(河川側)占有申請未提出。</p> <p>楕擁壁の構造物申請未提出。</p>				

物件番号	46
------	----

土岐市空き家バンク登録カード

主要施設等 までの距離	土岐市駅	3.5 km	保育園	1.0 km
	市役所	3.3 km	小学校	1.4 km
	支所	0.8 km	中学校	1.2 km
	病院	0.6 km	バス停	0.1 km
	警察署	0.6 km	スーパー	1.6 km

間取り図

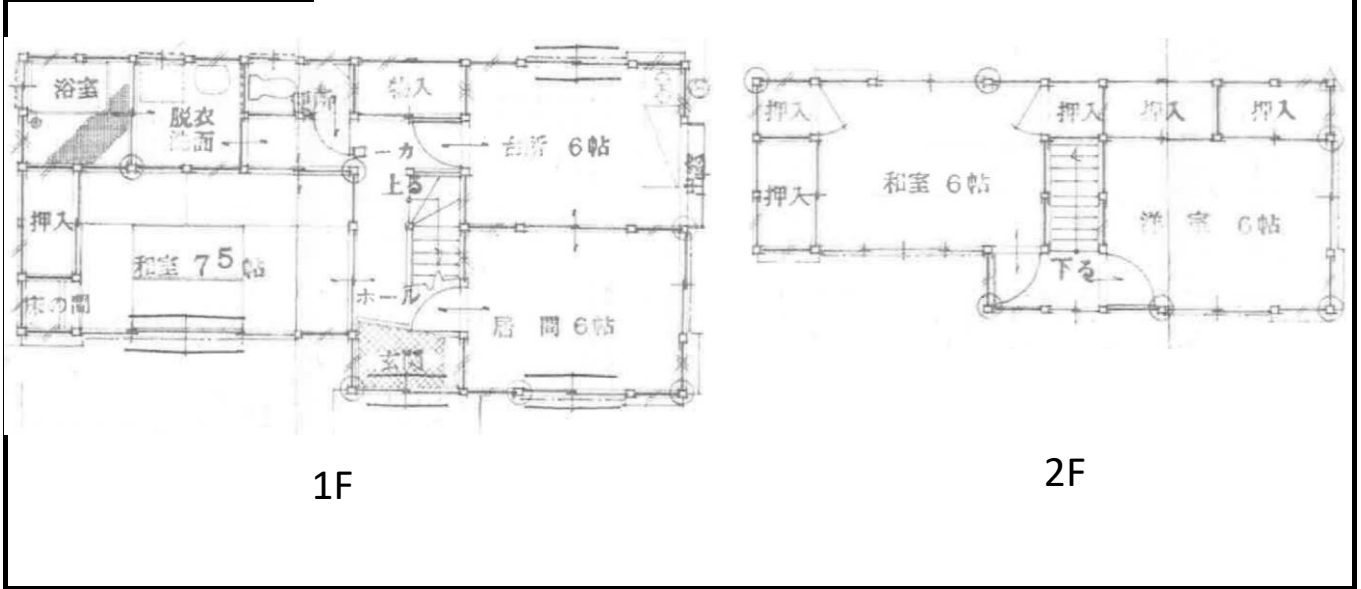

1F

2F